Objekttyp: **TableOfContent**

Zeitschrift: **Bulletin des Schweizerischen Elektrotechnischen Vereins, des Verbandes Schweizerischer Elektrizitätsunternehmen = Bulletin de l'Association Suisse des Electriciens, de l'Association des Entreprises électriques suisses**

Band (Jahr): **68 (1977)**

Heft 21

PDF erstellt am: **27.05.2024**

Nutzungsbedingungen

Die ETH-Bibliothek ist Anbieterin der digitalisierten Zeitschriften. Sie besitzt keine Urheberrechte an den Inhalten der Zeitschriften. Die Rechte liegen in der Regel bei den Herausgebern.
Die auf der Plattform e-periodica veröffentlichten Dokumente stehen für nicht-kommerzielle Zwecke in Lehre und Forschung sowie für die private Nutzung frei zur Verfügung. Einzelne Dateien oder Ausdrucke aus diesem Angebot können zusammen mit diesen Nutzungsbedingungen und den korrekten Herkunftsbezeichnungen weitergegeben werden.
Das Veröffentlichen von Bildern in Print- und Online-Publikationen ist nur mit vorheriger Genehmigung der Rechteinhaber erlaubt. Die systematische Speicherung von Teilen des elektronischen Angebots auf anderen Servern bedarf ebenfalls des schriftlichen Einverständnisses der Rechteinhaber.

Haftungsausschluss

Alle Angaben erfolgen ohne Gewähr für Vollständigkeit oder Richtigkeit. Es wird keine Haftung übernommen für Schäden durch die Verwendung von Informationen aus diesem Online-Angebot oder durch das Fehlen von Informationen. Dies gilt auch für Inhalte Dritter, die über dieses Angebot zugänglich sind.

Ein Dienst der *ETH-Bibliothek*
ETH Zürich, Rämistrasse 101, 8092 Zürich, Schweiz, www.library.ethz.ch

http://www.e-periodica.ch

2

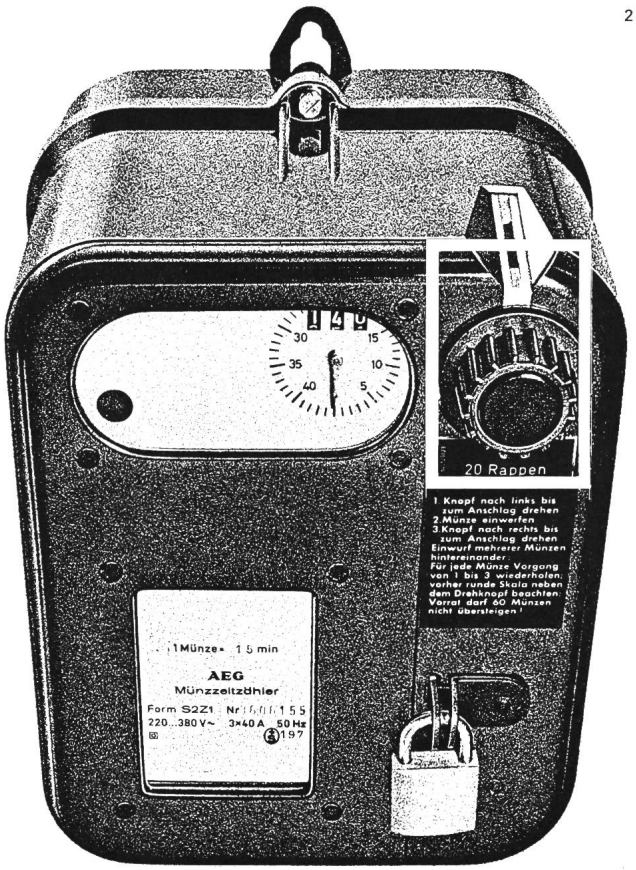

AEG Münzschaltautomat.

Kassiert nach Mass.

AEG Münzschaltautomaten kassieren Zääner, Zwänzger und Füfzger. Oder Fränkler, Zweifränkler und Wertmarken. In elf Laufzeiten zwischen 8 und 80 Minuten.

AEG Münzschaltautomaten sind problemlos in der Montage und ermöglichen einfaches Einziehen fälliger Kosten, z.B. in Waschküchen, Trocknungsanlagen oder Kegelbahnen. Und für Beleuchtungsanlagen, Saunas und Solarien.

Fr. 354.-

ELEKTRON AG

Generalvertretung AEG-TELEFUNKEN
8804 Au ZH, Telefon 01 783 01 11
Westschweiz: Prodélec SA, 1099 Les Cullayes, Téléphone 021 93 20 86

Inhaltsverzeichnis
Table des matières

Elektrizitätswirtschaft – Economie électrique

VSE-Generalversammlung 1977
Assemblée générale 1977 de l'UCS

Zunehmende Politisierung der Energiedebatte
Politisation croissante du débat sur l'énergie 1101

Präsidialansprache anlässlich der Generalversammlung des VSE vom 9. September 1977 in Luzern.
Von C. Babaiantz 1102

Allocution présidentielle prononcée devant l'Assemblée générale de l'UCS, le 9 septembre 1977, à Lucerne.
Par C. Babaiantz 1102

Wissenschaft, Technik und Öffentlichkeit. Ansprache von Herrn Prof. Dr. H. Grümm 1110

La science et la technique face au grand public.
Discours de Monsieur le Professeur H. Grümm 1110

Protokoll der 86. ordentlichen Generalversammlung des VSE 1125

Procès-verbal de la 86e Assemblée générale ordinaire de l'UCS 1125

Leistungsstufen-Anzeigegeräte als neue Tarifierungsinstrumente. Von J. Mutzner und K. Ried 1128

Nationale und internationale Organisationen – Organisations nationales et internationales 1134

Verbandsmitteilungen des VSE – Communications de l'UCS
63. Jubilarenfeier des VSE vom 11. Juni 1977 in Davos 1136
63e Fête des jubilaires de l'UCS du 11 juin 1977 à Davos 1136

Neues aus dem Bundeshaus – Nouvelles du Palais fédéral 1139

Aus Mitgliedwerken – Informations des membres de l'UCS 1140

Diverse Informationen – Informations diverses
François Isaac de Rivaz 1141

Für Sie gelesen – Lu pour vous 1144

Pressespiegel – Reflets de presse 1144

Statistische Mitteilungen – Communications statistiques 1148

Elektrotechnik – Electrotechnique

Vereinsnachrichten – Communications des organes de l'Association
EUREL: Generalversammlung 1977 in Den Haag 1153
Sitzungen – Séances 1153

Hausinstallationsvorschriften des SEV
Prescriptions de l'ASE sur les installations électriques intérieures 1155

Harmonisiertes Gütebestätigungssystem für Bauelemente der Elektronik (CECC) – Système harmonisé d'assurance de la qualité de composants électroniques (CECC) 1155

Weitere Vereinsnachrichten – Autres communications
Subskriptionsaufforderung – Annonce de souscription 1155
Neue Publikationen der CIGRE 1155

Prüfzeichen und Prüfberichte des SEV
Estampilles d'essai et procès-verbaux d'essai de l'ASE 1156

Veranstaltungen – Manifestations
Technische Hochschulen – Ecoles polytechniques 1158

Veranstaltungskalender – Calendrier des manifestations 1159

Bull. SEV/VSE 68. Jahrgang Nr. 21 Zürich, 29. 10. 1977 S. 1101...1160
Bull. ASE/UCS 68e année No 21 Zurich, 29. 10. 1977 p. 1101...1160

Kabel-Konzert

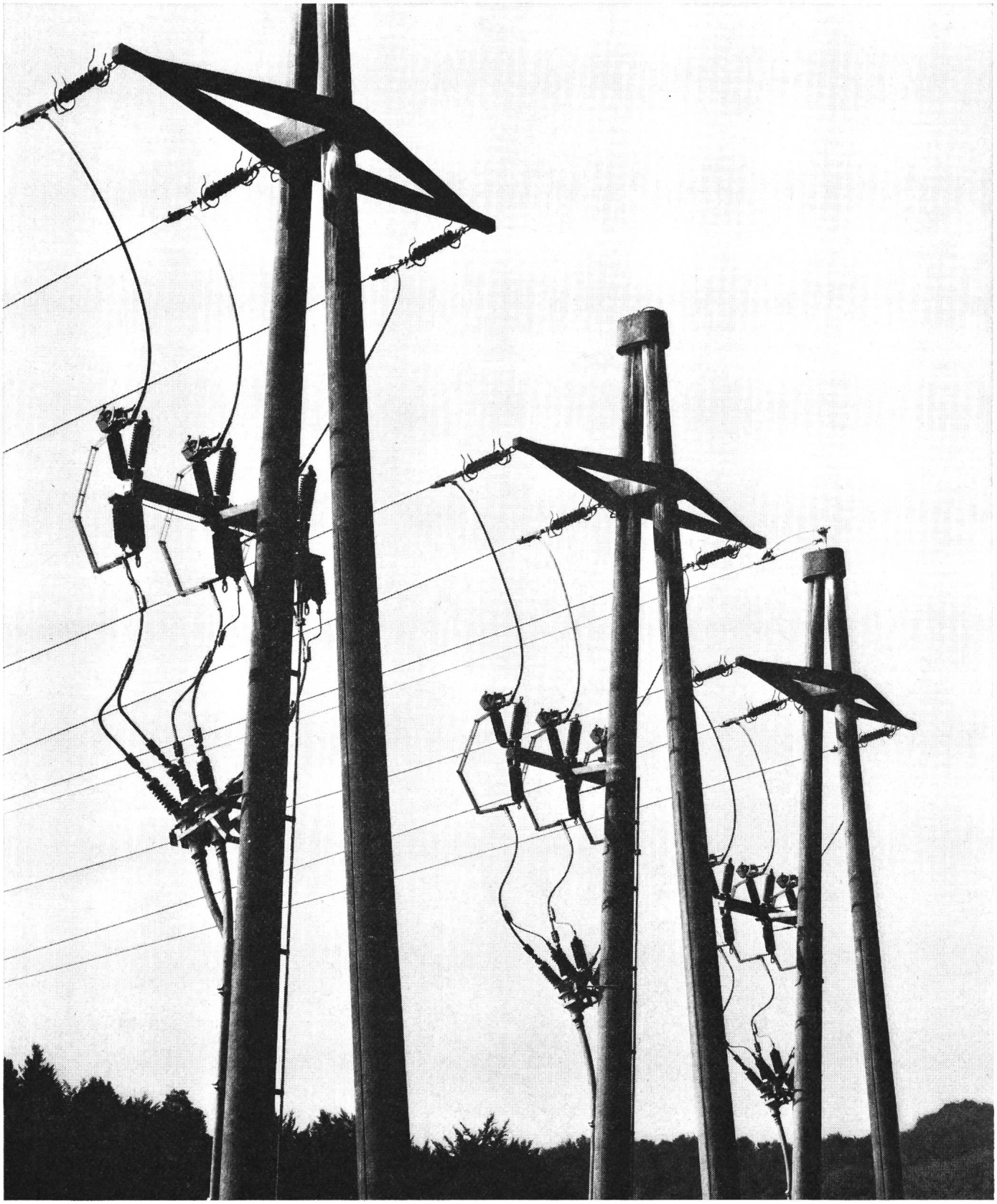

Energietransport ist ein komplexer Vorgang, vergleichbar einem Konzert: alles muss aufeinander abgestimmt sein und technisch fehlerfrei zusammenwirken. Unser Bild: Übergang von 20 kV-Dreileiter-Haftmasse-kabeln auf 3 Freileitungen unter Verwendung von Dreileiter-Freiluft-Endverschlüssen auf Konsolen mit Überspannungsableitern.

BRUGG

Kabelwerke Brugg AG
5200 Brugg
Elektrische Kabel · Drahtseile
FLEXWELL-Fernheizleitungen