Objekttyp: **TableOfContent**

Zeitschrift: **Bulletin des Schweizerischen Elektrotechnischen Vereins, des Verbandes Schweizerischer Elektrizitätsunternehmen = Bulletin de l'Association Suisse des Electriciens, de l'Association des Entreprises électriques suisses**

Band (Jahr): **68 (1977)**

Heft 15: **Assemblées annuelles de l'ASE et de l'UCS**

PDF erstellt am: **28.05.2024**

Nutzungsbedingungen

Die ETH-Bibliothek ist Anbieterin der digitalisierten Zeitschriften. Sie besitzt keine Urheberrechte an den Inhalten der Zeitschriften. Die Rechte liegen in der Regel bei den Herausgebern.
Die auf der Plattform e-periodica veröffentlichten Dokumente stehen für nicht-kommerzielle Zwecke in Lehre und Forschung sowie für die private Nutzung frei zur Verfügung. Einzelne Dateien oder Ausdrucke aus diesem Angebot können zusammen mit diesen Nutzungsbedingungen und den korrekten Herkunftsbezeichnungen weitergegeben werden.
Das Veröffentlichen von Bildern in Print- und Online-Publikationen ist nur mit vorheriger Genehmigung der Rechteinhaber erlaubt. Die systematische Speicherung von Teilen des elektronischen Angebots auf anderen Servern bedarf ebenfalls des schriftlichen Einverständnisses der Rechteinhaber.

Haftungsausschluss

Alle Angaben erfolgen ohne Gewähr für Vollständigkeit oder Richtigkeit. Es wird keine Haftung übernommen für Schäden durch die Verwendung von Informationen aus diesem Online-Angebot oder durch das Fehlen von Informationen. Dies gilt auch für Inhalte Dritter, die über dieses Angebot zugänglich sind.

Ein Dienst der *ETH-Bibliothek*
ETH Zürich, Rämistrasse 101, 8092 Zürich, Schweiz, www.library.ethz.ch

http://www.e-periodica.ch

2

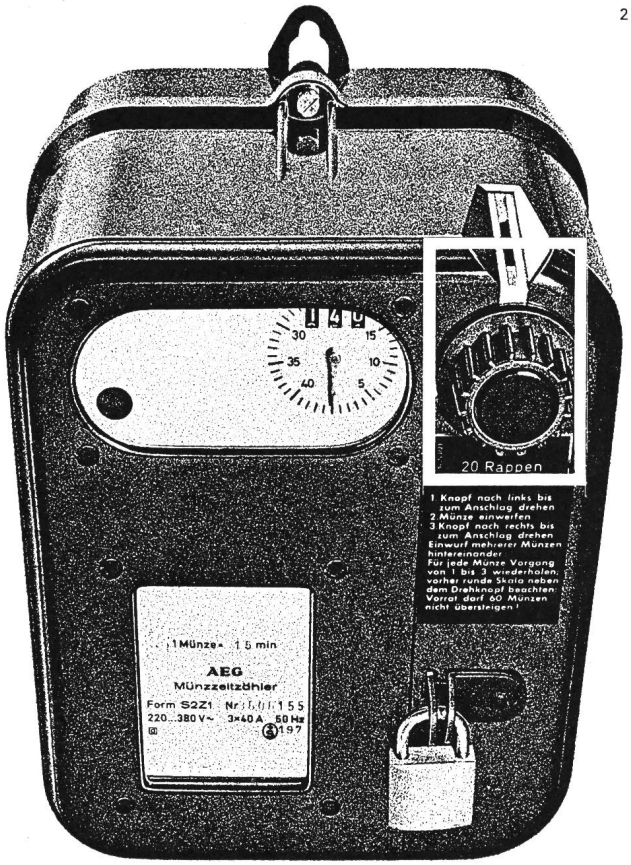

AEG Münzschaltautomat.

Kassiert nach Mass.

AEG Münzschaltautomaten kassieren Zääner, Zwänzger und Füfzger. Oder Fränkler, Zweifränkler und Wertmarken. In elf Laufzeiten zwischen 8 und 80 Minuten.

AEG Münzschaltautomaten sind problemlos in der Montage und ermöglichen einfaches Einziehen fälliger Kosten, z.B. in Waschküchen, Trocknungsanlagen oder Kegelbahnen. Und für Beleuchtungsanlagen, Saunas und Solarien.

Fr. 354.-

ELEKTRON AG
Generalvertretung AEG-TELEFUNKEN
8804 Au ZH, Telefon 01 783 01 11
Westschweiz: Prodélec SA, 1099 Les Cullayes, Téléphone 021 93 20 86

Table des matières

Association Suisse des Electriciens

Assemblées annuelles. Invitation et programme 729

Documents pour l'Assemblée générale de l'ASE

Ordre du jour 737
Propositions du Comité 738
Rapport du Comité 741
Compte d'exploitation de l'exercice 1976 et Budget 1978 de l'Association 751
Compte d'exploitation de l'exercice 1976 et Budget 1978 de la Gestion de l'Association (VVW) 752
Compte d'exploitation de l'exercice 1976 et Budget 1978 de la Centrale Suisse des Normes Electrotechniques (SEN) 753
Compte d'exploitation de l'exercice 1976 et Budget 1978 des Institutions de contrôle 754
Compte de Profits et Pertes 755
Bilan 756
Fondation Denzler, Fondation de prévoyance du personnel de l'ASE 757
Rapport des contrôleurs des comptes 758
Rapport du Comité Electrotechnique Suisse (CES) 759

Union des Centrales Suisses d'Electricité

Documents pour l'Assemblée générale de l'UCS

Ordre du jour 779
Propositions du Comité 779
Compte d'exploitation pour l'exercice 1976 de l'Union 780
Compte 1976 du programme d'information 1974–1976 780
Bilan de l'Union 781
Budget 1978 de l'Union 781
Rapport de gestion 1976 de la Section des achats 781
Compte d'exploitation pour l'exercice 1976 et budget 1978 de la Section des achats 782
Bilan de la Section des achats 782
Rapport des contrôleurs des comptes 782
Rapport de gestion 1976 du Comité 783

Calendrier des manifestations 811

Bull. ASE/UCS 68e année No 15 Zurich, 30. 7. 1977 p. 729...812

Kabel-Konzert

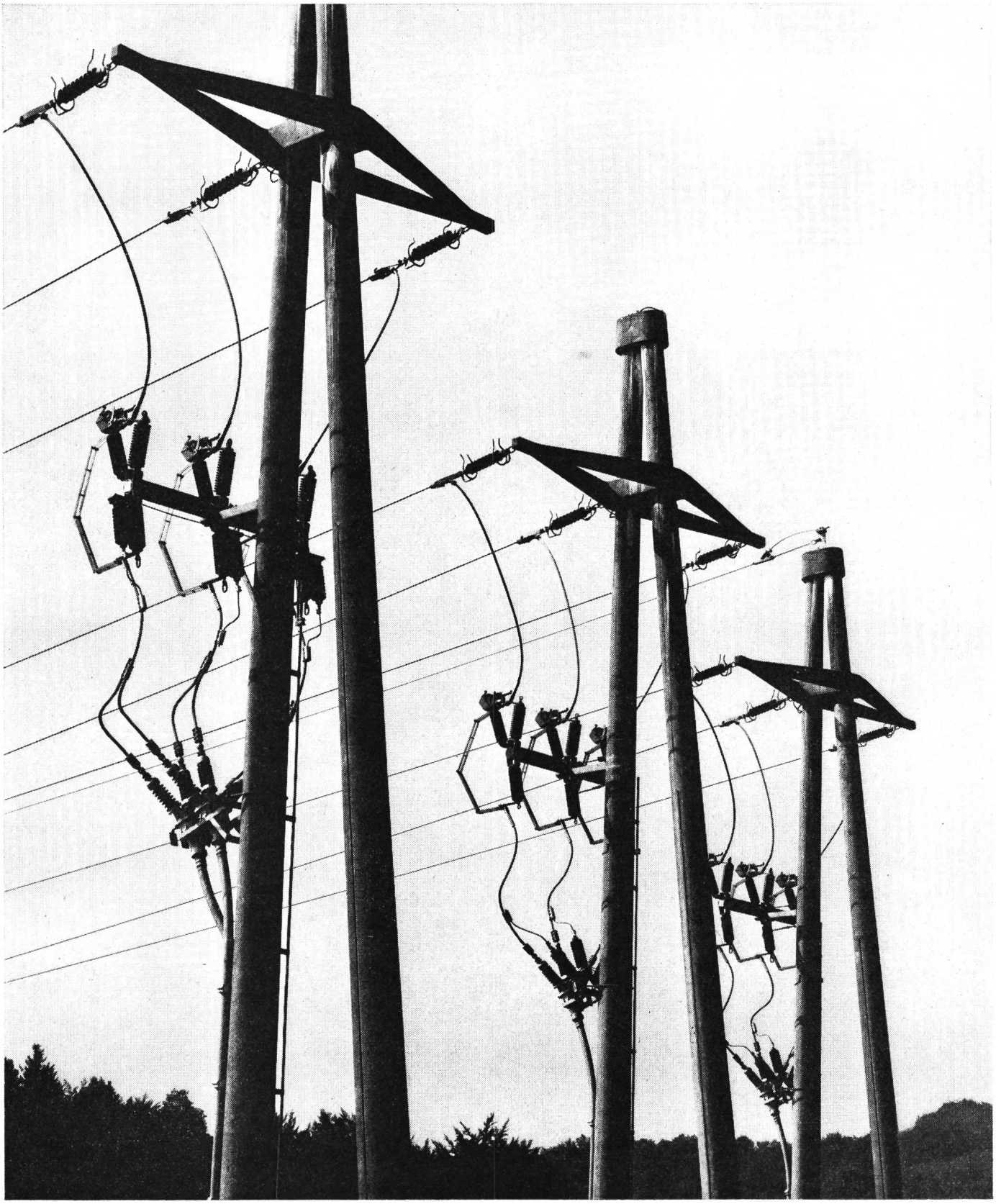

Energietransport ist ein komplexer Vorgang, vergleichbar einem Konzert: alles muss aufeinander abgestimmt sein und technisch fehlerfrei zusammenwirken. Unser Bild: Übergang von 20 kV-Dreileiter-Haftmassekabeln auf 3 Freileitungen unter Verwendung von Dreileiter-Freiluft-Endverschlüssen auf Konsolen mit Überspannungsableitern.

BRUGG

Kabelwerke Brugg AG
5200 Brugg
Elektrische Kabel · Drahtseile
FLEXWELL-Fernheizleitungen