Objekttyp: **TableOfContent**

Zeitschrift: **Bulletin des Schweizerischen Elektrotechnischen Vereins, des Verbandes Schweizerischer Elektrizitätsunternehmen = Bulletin de l'Association Suisse des Electriciens, de l'Association des Entreprises électriques suisses**

Band (Jahr): **68 (1977)**

Heft 15: **Jahresversammlungen des SEV und des VSE**

PDF erstellt am: **28.05.2024**

Nutzungsbedingungen

Die ETH-Bibliothek ist Anbieterin der digitalisierten Zeitschriften. Sie besitzt keine Urheberrechte an den Inhalten der Zeitschriften. Die Rechte liegen in der Regel bei den Herausgebern.
Die auf der Plattform e-periodica veröffentlichten Dokumente stehen für nicht-kommerzielle Zwecke in Lehre und Forschung sowie für die private Nutzung frei zur Verfügung. Einzelne Dateien oder Ausdrucke aus diesem Angebot können zusammen mit diesen Nutzungsbedingungen und den korrekten Herkunftsbezeichnungen weitergegeben werden.
Das Veröffentlichen von Bildern in Print- und Online-Publikationen ist nur mit vorheriger Genehmigung der Rechteinhaber erlaubt. Die systematische Speicherung von Teilen des elektronischen Angebots auf anderen Servern bedarf ebenfalls des schriftlichen Einverständnisses der Rechteinhaber.

Haftungsausschluss

Alle Angaben erfolgen ohne Gewähr für Vollständigkeit oder Richtigkeit. Es wird keine Haftung übernommen für Schäden durch die Verwendung von Informationen aus diesem Online-Angebot oder durch das Fehlen von Informationen. Dies gilt auch für Inhalte Dritter, die über dieses Angebot zugänglich sind.

Ein Dienst der *ETH-Bibliothek*
ETH Zürich, Rämistrasse 101, 8092 Zürich, Schweiz, www.library.ethz.ch

http://www.e-periodica.ch

2

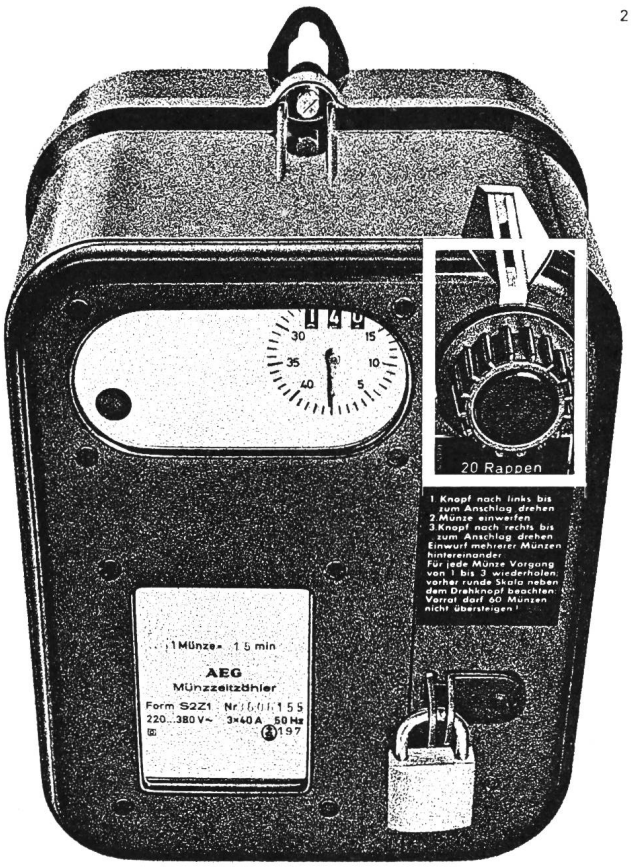

AEG Münzschaltautomat.

Kassiert nach Mass.

AEG Münzschaltautomaten kassieren Zääner, Zwänzger und Füfzger. Oder Fränkler, Zweifränkler und Wertmarken. In elf Laufzeiten zwischen 8 und 80 Minuten.

AEG Münzschaltautomaten sind problemlos in der Montage und ermöglichen einfaches Einziehen fälliger Kosten, z.B. in Waschküchen, Trocknungsanlagen oder Kegelbahnen. Und für Beleuchtungsanlagen, Saunas und Solarien.

Fr. 354.-

ELEKTRON AG

Generalvertretung AEG-TELEFUNKEN
8804 Au ZH, Telefon 01 783 01 11
Westschweiz: Prodélec SA, 1099 Les Cullayes, Téléphone 021 93 20 86

Inhaltsverzeichnis

Schweizerischer Elektrotechnischer Verein

Jahresversammlungen. Einladung und Programm 729

Vorlagen für die Generalversammlung des SEV

Traktandenliste 737
Anträge des Vorstandes 738
Bericht des Vorstandes 741
Betriebsrechnung 1976 und Voranschlag 1978 des Vereins 751
Betriebsrechnung 1976 und Voranschlag 1978 der Vereinsverwaltung (VVW) 752
Betriebsrechnung 1976 und Voranschlag 1978 der Schweizerischen Elektrotechnischen Normenzentrale (SEN) 753
Betriebsrechnung 1976 und Voranschlag 1978 der Technischen Prüfanstalten 754
Gewinn- und Verlustrechnung 755
Bilanz 756
Denzler-Stiftung, Personalfürsorgestiftung 757
Bericht der Rechnungsrevisoren 758
Bericht des Schweizerischen Elektrotechnischen Komitees (CES) 759

Verband Schweizerischer Elektrizitätswerke

Vorlagen für die Generalversammlung des VSE

Traktanden 779
Anträge des Vorstandes 779
Betriebsrechnung 1976 des Verbandes 780
Jahresrechnung 1976 für die Aufklärungsaktion 1974–1976 780
Bilanz des Verbandes 781
Voranschlag 1978 für die Betriebsrechnung des Verbandes 781
Jahresbericht 1976 der Einkaufsabteilung 781
Betriebsrechnung 1976 und Voranschlag 1978 der Einkaufsabteilung 782
Bilanz der Einkaufsabteilung 782
Bericht und Antrag der Rechnungsrevisoren 782
Bericht des Vorstandes über das Geschäftsjahr 1976 783

Veranstaltungskalender 811

Bull. SEV/VSE 68. Jahrgang Nr. 15 Zürich, 30. 7. 1977 S. 729...812

Kabel-Konzert

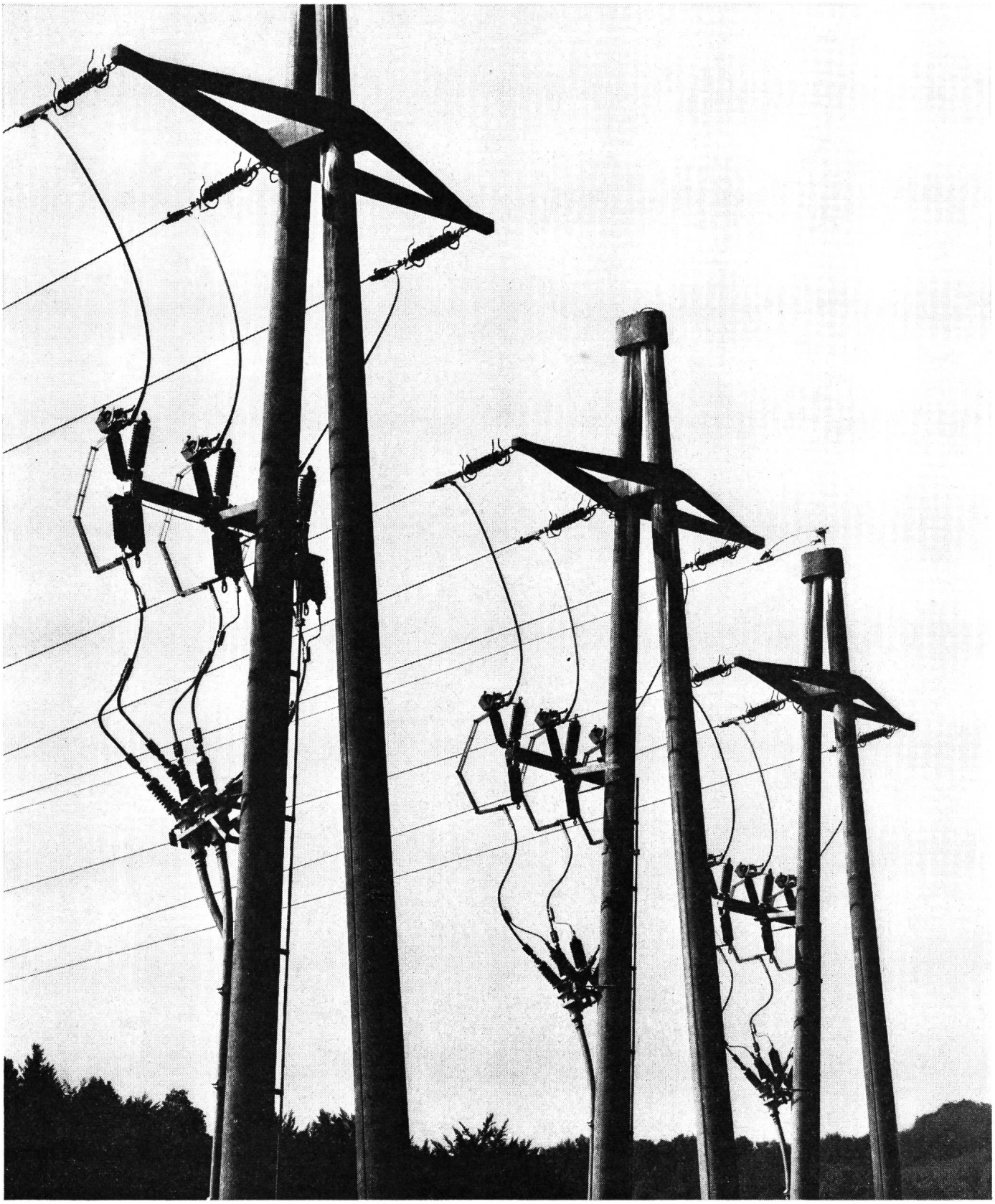

Energietransport ist ein komplexer Vorgang, vergleichbar einem Konzert: alles muss aufeinander abgestimmt sein und technisch fehlerfrei zusammenwirken. Unser Bild: Übergang von 20 kV-Dreileiter-Haftmassekabeln auf 3 Freileitungen unter Verwendung von Dreileiter-Freiluft-Endverschlüssen auf Konsolen mit Überspannungsableitern.

BRUGG

Kabelwerke Brugg AG
5200 Brugg
Elektrische Kabel · Drahtseile
FLEXWELL-Fernheizleitungen