Objekttyp: **TableOfContent**

Zeitschrift: **Bulletin des Schweizerischen Elektrotechnischen Vereins, des Verbandes Schweizerischer Elektrizitätsunternehmen = Bulletin de l'Association Suisse des Electriciens, de l'Association des Entreprises électriques suisses**

Band (Jahr): **68 (1977)**

Heft 3

PDF erstellt am: **28.05.2024**

Nutzungsbedingungen

Die ETH-Bibliothek ist Anbieterin der digitalisierten Zeitschriften. Sie besitzt keine Urheberrechte an den Inhalten der Zeitschriften. Die Rechte liegen in der Regel bei den Herausgebern.
Die auf der Plattform e-periodica veröffentlichten Dokumente stehen für nicht-kommerzielle Zwecke in Lehre und Forschung sowie für die private Nutzung frei zur Verfügung. Einzelne Dateien oder Ausdrucke aus diesem Angebot können zusammen mit diesen Nutzungsbedingungen und den korrekten Herkunftsbezeichnungen weitergegeben werden.
Das Veröffentlichen von Bildern in Print- und Online-Publikationen ist nur mit vorheriger Genehmigung der Rechteinhaber erlaubt. Die systematische Speicherung von Teilen des elektronischen Angebots auf anderen Servern bedarf ebenfalls des schriftlichen Einverständnisses der Rechteinhaber.

Haftungsausschluss

Alle Angaben erfolgen ohne Gewähr für Vollständigkeit oder Richtigkeit. Es wird keine Haftung übernommen für Schäden durch die Verwendung von Informationen aus diesem Online-Angebot oder durch das Fehlen von Informationen. Dies gilt auch für Inhalte Dritter, die über dieses Angebot zugänglich sind.

Ein Dienst der *ETH-Bibliothek*
ETH Zürich, Rämistrasse 101, 8092 Zürich, Schweiz, www.library.ethz.ch

http://www.e-periodica.ch

Elektronik und Messtechnik

DRANETZ
Netz-Störungs-Analysator
Mod. 606

misst und registriert

Stör-impulse

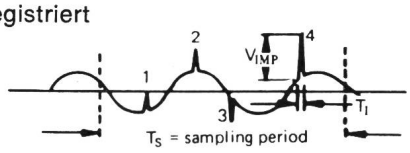

Mittel-wert

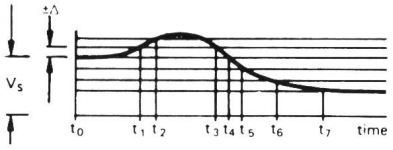

schnelle Netz-änderungen

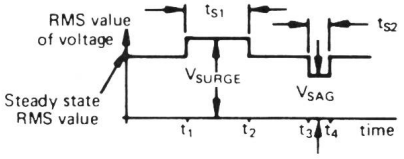

- Klassifizierung mit Mikroprozessor
- Automatische Netzüberwachung
- Autonom, mit Messwertspeicher
- Gedrucktes Protokoll
- Bitte verlangen Sie Unterlagen!

J. P. Weiss Ingenieur-Büro
Industriestrasse 47
Postfach, 8152 Glattbrugg
Telefon 01 810 14 41/810 14 42, Telex 56742

Inhaltsverzeichnis
Table des matières

Elektrizitätswirtschaft – Economie électrique

Elektromobile – Véhicules électriques 109
Haben Elektromobile eine reelle Zukunftschance?
Von J. Mutzner 110
Systemanalyse des elektrischen Strassenverkehrs.
Von H.-G. Müller 116
Gegenwärtiger Stand der Entwicklung von elektrischen Fahrzeugen in der Welt. Von J. M. G. Samuel 122
Energiequellen für Elektrofahrzeuge. Von F. J. Port 129
Le développement des véhicules électriques et leur approvisionnement en énergie dans les pays de la Communauté Economique Européenne. Par J. Gallot 135

Nationale und internationale Organisationen – Organisations nationales et internationales 141
Verbandsmitteilungen des VSE – Communications de l'UCS
Ergänzung des Atomgesetzes – Amendement de la loi sur l'énergie atomique 141
Beruf «Netzelektriker» – Profession d'électricien de réseau 147
Aus Mitgliedwerken – Informations des membres de l'UCS 148
Neues aus dem Bundeshaus – Nouvelles du Palais fédéral 150
Diverse Informationen – Informations diverses
Enrico Fermi 151
Pressespiegel – Reflets de presse 152
Statistische Mitteilungen – Communications statistiques
Erzeugung und Verbrauch elektrischer Energie in der Schweiz im hydrologischen Jahr 1975/76 – Production et consommation d'énergie électrique en Suisse pendant l'année hydrologique 1975/76 157

Elektrotechnik – Electrotechnique

Logique câblée ou logique programmée?
Verdrahtete Logik oder programmierbare Logik? 169

Vereinsnachrichten
Communications des organes de l'Association
Sitzungen – Séances 163
Ausschreibung von Normen des SEV
Mise à l'enquête de Normes de l'ASE 164
Inkraftsetzung von Normen des SEV
Mise en vigueur de Normes de l'ASE 165
Prüfzeichen und Prüfberichte des SEV
Estampilles d'essai et procès-verbaux d'essais de l'ASE 166
Veranstaltungen – Manifestations 167
Technische Hochschulen – Ecoles polytechniques 168

Veranstaltungskalender – Calendrier des manifestations 171

Bull. SEV/VSE 68. Jahrgang Nr. 3 Zürich, 5. 2. 1977 S. 109...172
Bull. ASE/UCS 68e année No 3 Zurich, 5. 2. 1977 p. 109...172

Kabel-Konzert

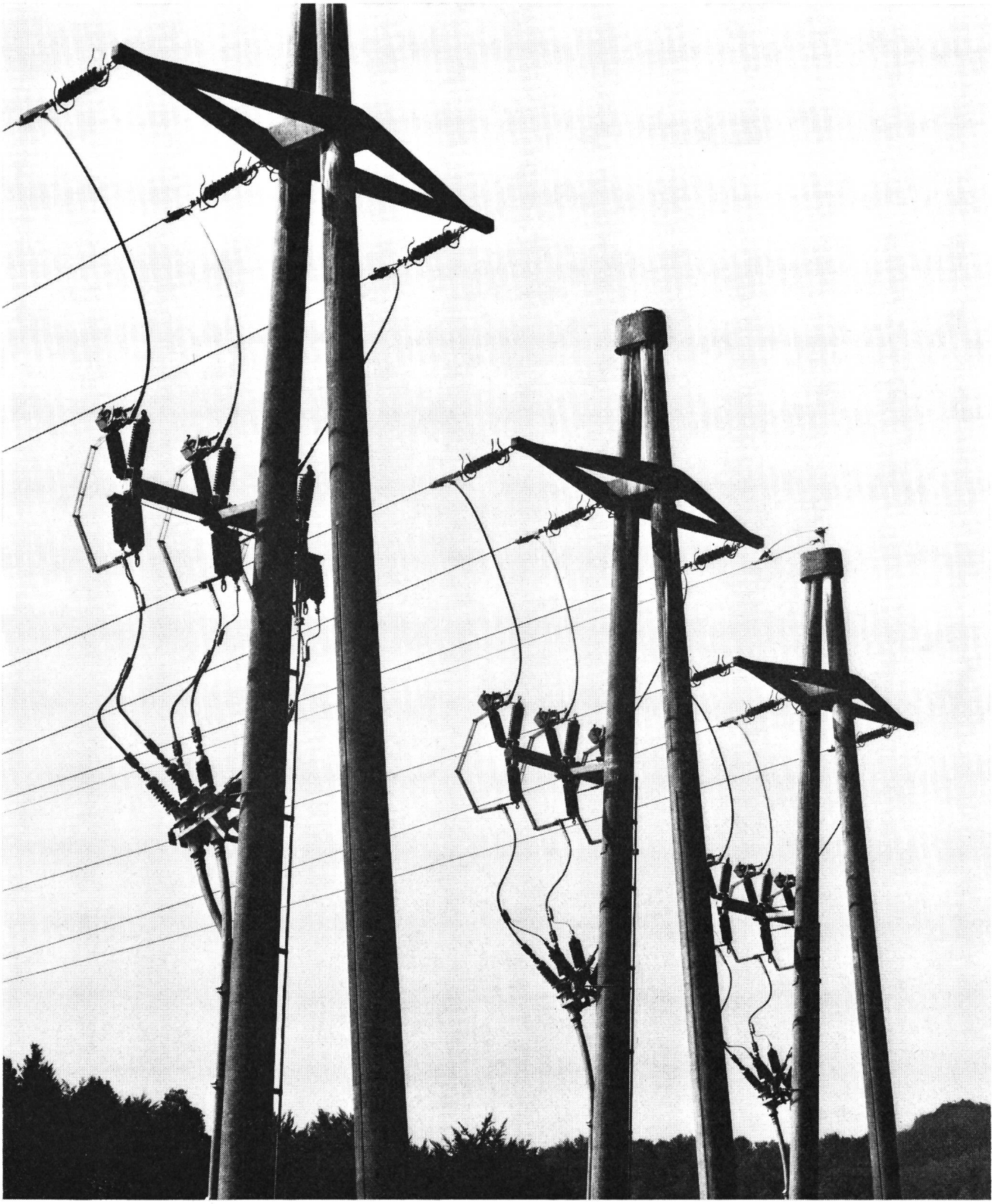

Energietransport ist ein komplexer Vorgang, vergleichbar einem Konzert: alles muss aufeinander abgestimmt sein und technisch fehlerfrei zusammenwirken. Unser Bild: Übergang von 20 kV-Dreileiter-Haftmassekabeln auf 3 Freileitungen unter Verwendung von Dreileiter-Freiluft-Endverschlüssen auf Konsolen mit Überspannungsableitern.

BRUGG

Kabelwerke Brugg AG
5200 Brugg
Elektrische Kabel · Drahtseile
FLEXWELL-Fernheizleitungen