Objekttyp: **TableOfContent**

Zeitschrift: **Bulletin des Schweizerischen Elektrotechnischen Vereins, des Verbandes Schweizerischer Elektrizitätsunternehmen = Bulletin de l'Association Suisse des Electriciens, de l'Association des Entreprises électriques suisses**

Band (Jahr): **67 (1976)**

Heft 1

PDF erstellt am: **31.05.2024**

Nutzungsbedingungen

Die ETH-Bibliothek ist Anbieterin der digitalisierten Zeitschriften. Sie besitzt keine Urheberrechte an den Inhalten der Zeitschriften. Die Rechte liegen in der Regel bei den Herausgebern.
Die auf der Plattform e-periodica veröffentlichten Dokumente stehen für nicht-kommerzielle Zwecke in Lehre und Forschung sowie für die private Nutzung frei zur Verfügung. Einzelne Dateien oder Ausdrucke aus diesem Angebot können zusammen mit diesen Nutzungsbedingungen und den korrekten Herkunftsbezeichnungen weitergegeben werden.
Das Veröffentlichen von Bildern in Print- und Online-Publikationen ist nur mit vorheriger Genehmigung der Rechteinhaber erlaubt. Die systematische Speicherung von Teilen des elektronischen Angebots auf anderen Servern bedarf ebenfalls des schriftlichen Einverständnisses der Rechteinhaber.

Haftungsausschluss

Alle Angaben erfolgen ohne Gewähr für Vollständigkeit oder Richtigkeit. Es wird keine Haftung übernommen für Schäden durch die Verwendung von Informationen aus diesem Online-Angebot oder durch das Fehlen von Informationen. Dies gilt auch für Inhalte Dritter, die über dieses Angebot zugänglich sind.

Ein Dienst der *ETH-Bibliothek*
ETH Zürich, Rämistrasse 101, 8092 Zürich, Schweiz, www.library.ethz.ch

http://www.e-periodica.ch

LEM TransfoSHUNT

LEM Liaisons Electroniques Mécaniques SA

der elektronische Stromwandler

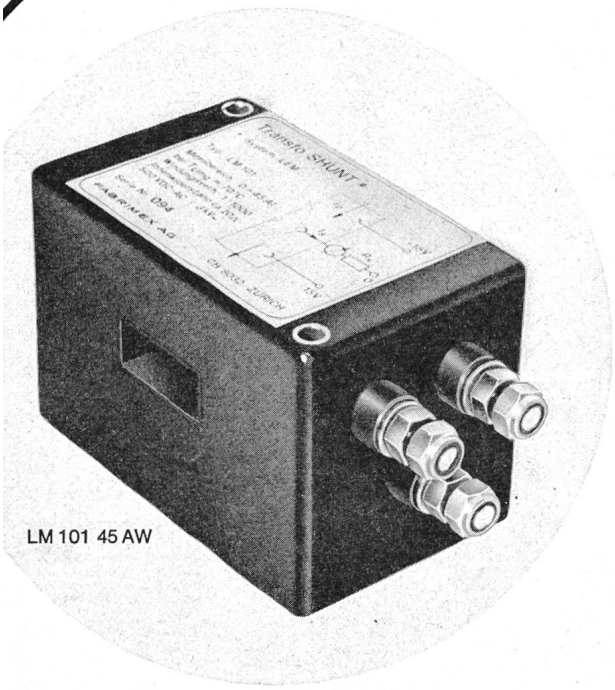

LM 101 45 AW

zum isolierten Messen von GLEICH-, Wechsel- und Impulsströmen

NEU! Typ LM 101/LM 111 45 AW

Durchsteckwandler zum genauen Messen auch kleiner Ströme durch Anpassen der Primärwindungszahl.

Wichtigste Daten	Messbereich ($t_{Umg.}$ -25°C ... +70°C)	0-45 AW
	Max. Belastung ($t_{Umg.}$ 40°C)	100 AW
	Genauigkeit LM 101	± 1 AW
	LM 111	± 0,5 AW
	Linearität	besser 1 %
	Ansprechzeit	1 µs
	Grenzfrequenz (-3 dB)	≥ 500 kHz
	Speisespannung	± 15 V

Weitere Typen für Ströme bis 3000 A sowie für Spannungsmessung.

Verlangen Sie ausführliche Datenblätter und Preisliste.

FABRIMEX

Fabrimex AG · Kirchenweg 5 · CH-8032 Zürich · Tel. 01/47 06 70

Inhaltsverzeichnis
Table des matières

Elektrizitätswirtschaft – Economie électrique

Vers l'an nouveau 1

Zum Jahreswechsel 2

INELTEC 1975: Fachtagung – Journées d'information 3

Die Schweiz im internationalen Verbundbetrieb – La situation de la Suisse dans le réseau d'interconnexion international. Von/par E. Trümpy 3

Betriebsoptimierung in der elektrischen Energieversorgung. Von H. Edelmann 15

Netzsicherheit, Netzzuverlässigkeit und Kraftwerk-Ausbauplanung. Von K. Theilsiefje 21

Elektrische Viehunfälle – im Spiegel des technisch-wissenschaftlichen Schrifttums. Von G. Irresberger 28

Nationale und internationale Organisationen – Organisations nationales et internationales 31

Verbandsmitteilungen des VSE – Communications de l'UCS 33

Aus Mitgliedwerken – Informations des membres de l'UCS 34

Diverse Informationen – Informations diverses 35

Pressespiegel – Reflets de presse 36

Statistische Mitteilungen – Communications statistiques 38

Elektrotechnik – Electrotechnique

Vereinsnachrichten
Communications des organes de l'Association

Unsere Verstorbenen – Nécrologie 45

Neue Mitglieder des SEV – Nouveaux membres de l'ASE 45

Sitzungen – Séances 47

Ausschreibung von Harmonisierungsentwürfen des CENELEC betreffend Elektrizitätszähler – Mise à l'enquête des projets d'harmonisation du CENELEC concernant Compteurs d'énergie électrique 48

Inkraftsetzung von Normen des SEV
Mise en vigueur de Normes de l'ASE 49

Veranstaltungen – Manifestations 50

Technische Hochschulen – Ecoles polytechniques 50

Veranstaltungskalender – Calendrier des manifestations 51

Bull. SEV/VSE	67. Jahrgang	Nr. 1	Zürich, 10. 1. 1976	S. 1...52
Bull. ASE/UCS	67e année	No 1	Zurich, 10. 1. 1976	p. 1...52

Niederspannungskabel aus Brugg

Neben Hochspannungskabeln fabrizieren wir auch mit Kunststoff und Papier isolierte Niederspannungskabel für höchste Ansprüche: Sicherheit aus Brugg.

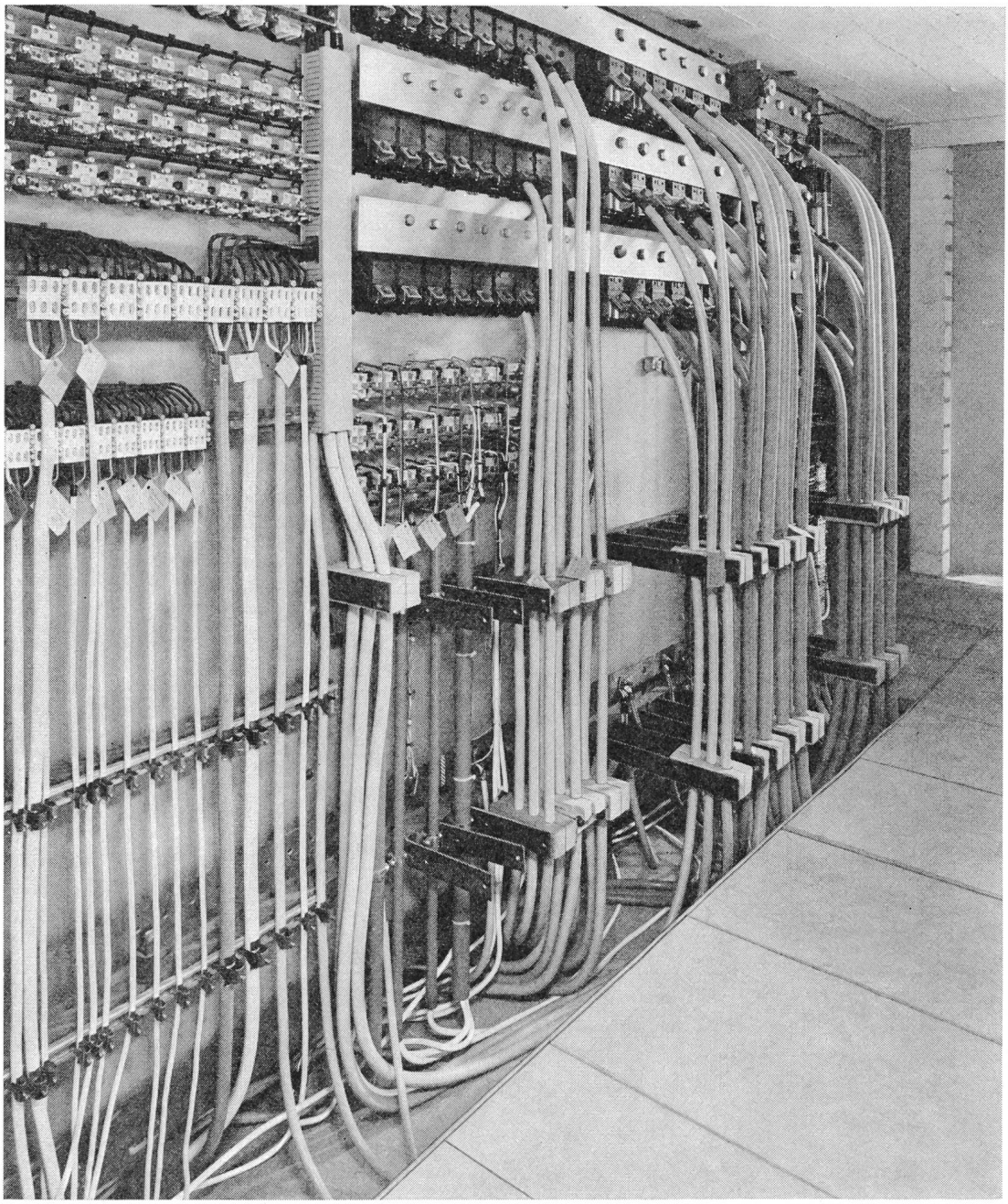

Beispiel aus der Praxis: Unser Kunde, ein Industriebetrieb mit Arbeitszeit rund um die Uhr, muss sich auf eine Energieversorgung ohne Unterbruch verlassen können. Unsere Ein- und Mehrleiter-Kunststoffkabel bieten Gewähr für einen störungsfreien Betrieb.

BRUGG

KABELWERKE BRUGG AG, 5200 BRUGG

Elektrische Kabel, Drahtseile, Telefon 056 41 11 51