Objekttyp: **TableOfContent**

Zeitschrift: **Bulletin des Schweizerischen Elektrotechnischen Vereins, des Verbandes Schweizerischer Elektrizitätsunternehmen = Bulletin de l'Association Suisse des Electriciens, de l'Association des Entreprises électriques suisses**

Band (Jahr): **66 (1975)**

Heft 11

PDF erstellt am: **28.05.2024**

Nutzungsbedingungen

Die ETH-Bibliothek ist Anbieterin der digitalisierten Zeitschriften. Sie besitzt keine Urheberrechte an den Inhalten der Zeitschriften. Die Rechte liegen in der Regel bei den Herausgebern.
Die auf der Plattform e-periodica veröffentlichten Dokumente stehen für nicht-kommerzielle Zwecke in Lehre und Forschung sowie für die private Nutzung frei zur Verfügung. Einzelne Dateien oder Ausdrucke aus diesem Angebot können zusammen mit diesen Nutzungsbedingungen und den korrekten Herkunftsbezeichnungen weitergegeben werden.
Das Veröffentlichen von Bildern in Print- und Online-Publikationen ist nur mit vorheriger Genehmigung der Rechteinhaber erlaubt. Die systematische Speicherung von Teilen des elektronischen Angebots auf anderen Servern bedarf ebenfalls des schriftlichen Einverständnisses der Rechteinhaber.

Haftungsausschluss

Alle Angaben erfolgen ohne Gewähr für Vollständigkeit oder Richtigkeit. Es wird keine Haftung übernommen für Schäden durch die Verwendung von Informationen aus diesem Online-Angebot oder durch das Fehlen von Informationen. Dies gilt auch für Inhalte Dritter, die über dieses Angebot zugänglich sind.

Ein Dienst der *ETH-Bibliothek*
ETH Zürich, Rämistrasse 101, 8092 Zürich, Schweiz, www.library.ethz.ch

http://www.e-periodica.ch

Araldit-Abzweigdosen

Qualitätszeichen

strahlwassersicher
staubdicht
gemäss Empfehlung IEC 144 bzw. nach DIN 40050 IP 65
korrosionsbeständig
temperaturbeständig
kriechstromfest nach DIN 53480 Stufe KA 3c
schlagfest
tropensicher

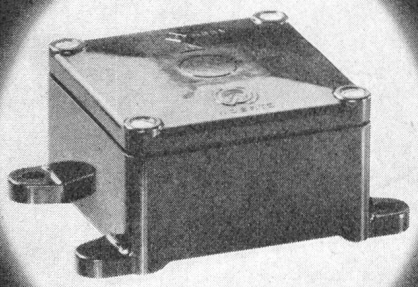

bis 6 x 2,5 mm²
Grösse
85 x 85 x 49 mm
bis 8 Bohrungen
PG 16 ▶

bis 5 x 16 mm²
oder 4 x 25 mm²
Grösse
139 x 118 x 70 mm
bis 8 Bohrungen
PG 21 ▼

ausgerüstet mit den bewährten Woertz-Klemmsätzen

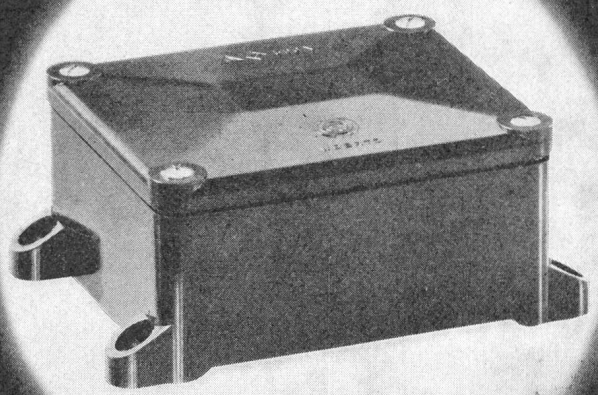

OSKAR WOERTZ BASEL
Fabrik elektrotechnischer Artikel CH-4002 Basel
Eulerstrasse 55 Telefon 061 23 45 30 Telex 63179

Inhaltsverzeichnis
Table des matières

Elektrizitätswirtschaft – Economie électrique

Elektrizitätstarife – ein Buch mit sieben Siegeln?
Les tarifs d'électricité – un grimoire? 565

UNIPEDE-Kolloquium über Tarife
Colloque de l'UNIPEDE sur la tarification

Zusammenfassung der Diskussionen an den Arbeitssitzungen. Von J. Mutzner 566

Zusammenfassung des Gesprächs am runden Tisch. Von M. Légeret 570

Aktueller Stand und Entwicklungstendenzen der Tarife bei den schweizerischen Elektrizitätswerken. Bericht der Kommission des VSE für Energietarife 571

Situation actuelle et tendances de développement des tarifs dans les entreprises suisses d'électricité. Rapport de la commission de l'UCS pour les tarifs d'énergie électrique 571

Energie, Wirtschaft und Lebensqualität. Von H. Lienhard 583

Nationale und internationale Organisationen – Organisations nationales et internationales 591

Verbandsmitteilungen des VSE – Communications de l'UCS 595

Aus Mitgliedwerken – Informations des membres de l'UCS 596

Pressespiegel – Reflets de presse 597

Statistische Mitteilungen – Communications statistiques 599
Der Gesamtenergieverbrauch der Schweiz im Jahre 1974 – La consommation globale d'énergie en Suisse au cours de l'année 1974 599

Elektrotechnik – Electrotechnique

Vereinsnachrichten
Communications des organes de l'Association
Sitzungen – Séances 609

Eingegangene Normen – Normes reçues 611

Ausschreibung von Normen des SEV
Mise à l'enquête de Normes de l'ASE 612

Ausschreibung europäischer Normen des CENELEC
Mise à l'enquête des projets d'harmonisation du CENELEC 612

Harmonisiertes Gütebestätigungssystem für Bauelemente der Elektronik (CECC) – Système harmonisé d'assurance de la qualité des composants électroniques (CECC) 613

Mitteilung aus den Technischen Prüfanstalten des SEV
Communication des Institutions de contrôle de l'ASE 614

Veranstaltungen – Manifestations
Technische Hochschulen – Ecoles polytechniques 614

Veranstaltungskalender – Calendrier des manifestations 615

Bull. SEV/VSE 66. Jahrgang Nr. 11 Zürich, 7. 6. 1975 S. 565...616
Bull. ASE/UCS 66e année No 11 Zurich, 7. 6. 1975 p. 565...616

Dokumente zum Thema

Niederspannungskabel aus Brugg

Neben Hochspannungskabeln fabrizieren wir auch mit Kunststoff und Papier isolierte Niederspannungskabel für höchste Ansprüche: Sicherheit aus Brugg.

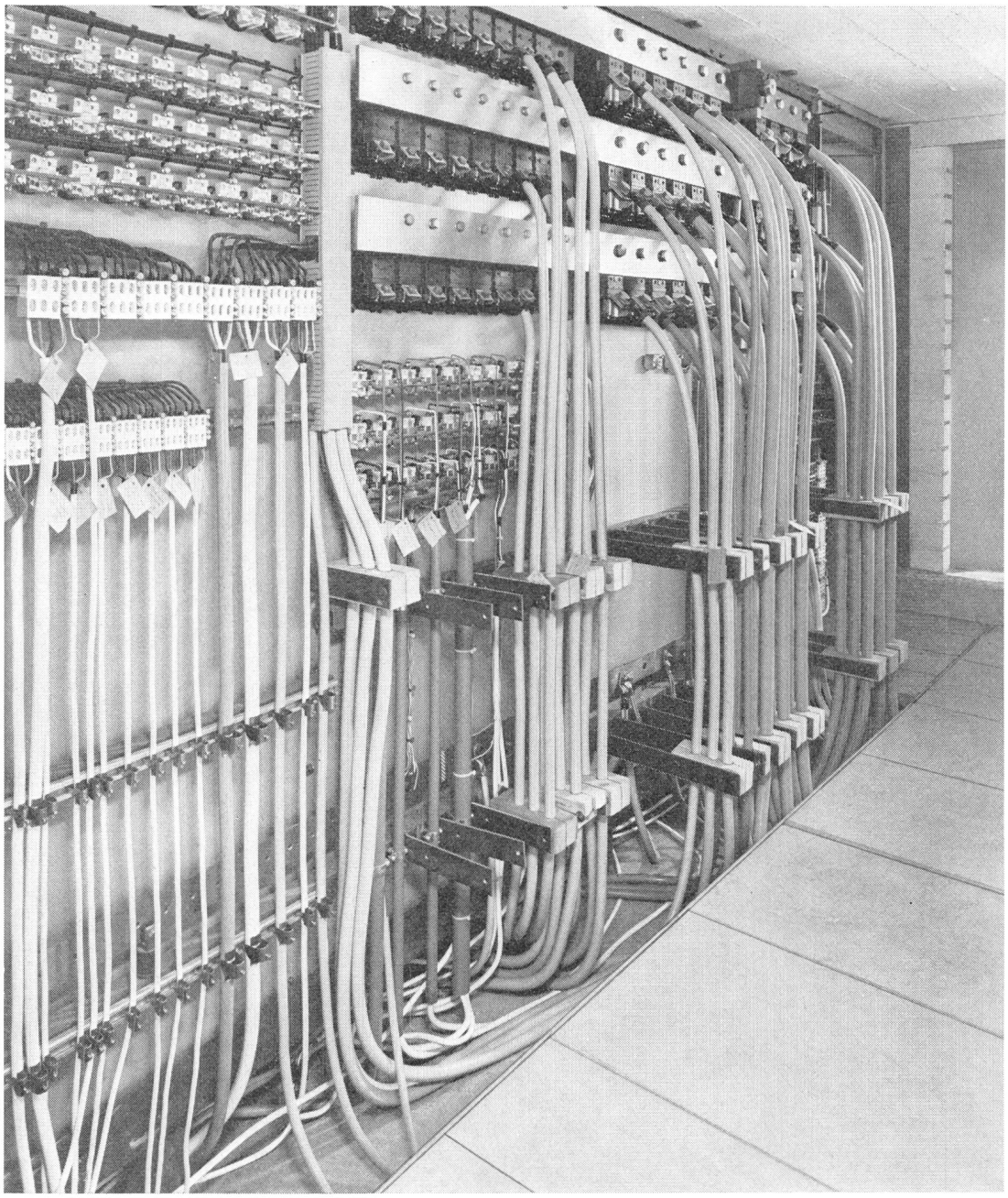

Beispiel aus der Praxis: Unser Kunde, ein Industriebetrieb mit Arbeitszeit rund um die Uhr, muss sich auf eine Energieversorgung ohne Unterbruch verlassen können. Unsere Ein- und Mehrleiter-Kunststoffkabel bieten Gewähr für einen störungsfreien Betrieb.

BRUGG

KABELWERKE BRUGG AG, 5200 BRUGG

Elektrische Kabel, Drahtseile, Telefon 056 41 11 51