Objekttyp: **FrontMatter**

Zeitschrift: **Bulletin des Schweizerischen Elektrotechnischen Vereins : gemeinsames Publikationsorgan des Schweizerischen Elektrotechnischen Vereins (SEV) und des Verbandes Schweizerischer Elektrizitätswerke (VSE)**

Band (Jahr): **62 (1971)**

Heft 16

PDF erstellt am: **29.05.2024**

Nutzungsbedingungen

Die ETH-Bibliothek ist Anbieterin der digitalisierten Zeitschriften. Sie besitzt keine Urheberrechte an den Inhalten der Zeitschriften. Die Rechte liegen in der Regel bei den Herausgebern.
Die auf der Plattform e-periodica veröffentlichten Dokumente stehen für nicht-kommerzielle Zwecke in Lehre und Forschung sowie für die private Nutzung frei zur Verfügung. Einzelne Dateien oder Ausdrucke aus diesem Angebot können zusammen mit diesen Nutzungsbedingungen und den korrekten Herkunftsbezeichnungen weitergegeben werden.
Das Veröffentlichen von Bildern in Print- und Online-Publikationen ist nur mit vorheriger Genehmigung der Rechteinhaber erlaubt. Die systematische Speicherung von Teilen des elektronischen Angebots auf anderen Servern bedarf ebenfalls des schriftlichen Einverständnisses der Rechteinhaber.

Haftungsausschluss

Alle Angaben erfolgen ohne Gewähr für Vollständigkeit oder Richtigkeit. Es wird keine Haftung übernommen für Schäden durch die Verwendung von Informationen aus diesem Online-Angebot oder durch das Fehlen von Informationen. Dies gilt auch für Inhalte Dritter, die über dieses Angebot zugänglich sind.

Ein Dienst der *ETH-Bibliothek*
ETH Zürich, Rämistrasse 101, 8092 Zürich, Schweiz, www.library.ethz.ch

http://www.e-periodica.ch

BULLETIN

DES SCHWEIZERISCHEN ELEKTROTECHNISCHEN VEREINS

Gemeinsames Publikationsorgan des Schweizerischen Elektrotechnischen Vereins (SEV) und des Verbandes Schweizerischer Elektrizitätswerke (VSE)

Inhaltsverzeichnis

Der «ideale» Dauermagnetkreis. Von *C. Schick* . . . 759
Über die elektrische Alterungsbeständigkeit von Kunststoff-Folien. Von *W.-D. Schuppe* . . . 764
Tagung des Comité directeur des CENEL in Helsinki . . . 769
Sitzungen des SC 59B der CEI in Baden-Baden . . . 770

Mitteilungen des Eidg. Starkstrominspektorates
Elektrische Ausrüstung von Werkzeugmaschinen . . . 799

Technische Neuerungen . . . 800

Mitteilungen
Persönliches und Firmen . . . 801
Verschiedenes . . . 801

Vereinsnachrichten
Sitzungen
Studienkommission für niederfrequente Störeinflüsse . 805
Weitere Vereinsnachrichten
Neue Publikationen der CEI . . . 805

Prüfzeichen und Prüfberichte des SEV . . . 806

Energie-Erzeugung und -Verteilung, Seiten des VSE

Vorlagen für die Generalversammlung des VSE

Bericht des Vorstandes über das 75. Geschäftsjahr 1970 . 771

Bull. SEV 62. Jg. Nr. 16 S. 759...806 Zürich, 7. 8. 1971

Eine solide Grundlage

PHILIPS Bauelemente für die Elektronik

... für die Herstellung Ihrer elektronischen Baugruppen sichert Ihnen eine gedruckte Verdrahtung von Philips. Warum? Weil Philips als Lieferant einzigartige Vorteile bietet: Eine langjährige Erfahrung in der Herstellung von hochprofessionellen gedruckten Verdrahtungen, die entscheidend ergänzt wird durch interne Erfahrung in der Produktion von professionellen Fertiggeräten. Günstige Lieferfristen. Express-Service für Prototypen. Günstige Preise für hochwertige Produktqualität.

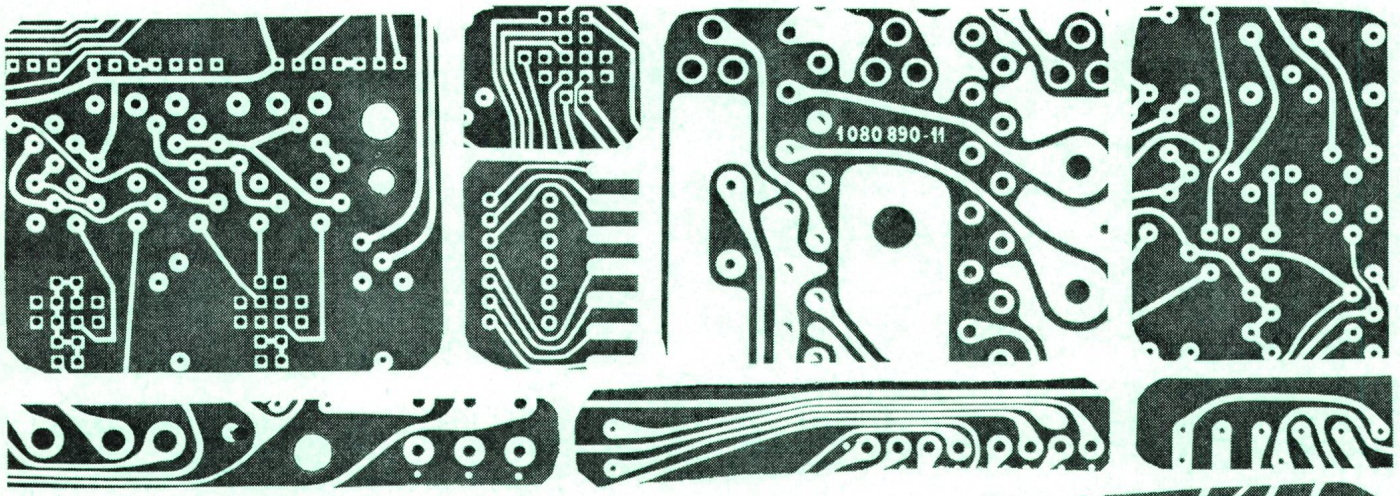

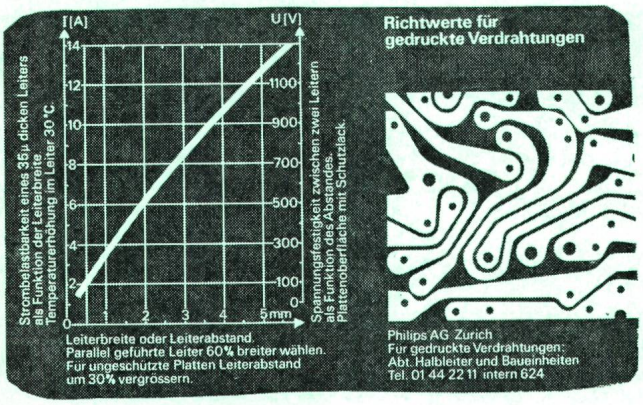

Richtwerte für gedruckte Verdrahtungen

Philips AG Zürich
Für gedruckte Verdrahtungen:
Abt. Halbleiter und Baueinheiten
Tel. 01 44 22 11 intern 624

PHILIPS

Abteilung Halbleiter
und Baueinheiten
Postfach
8027 Zürich
Tel. 01 44 22 11

←
Diesen Print können Sie als praktisches Hilfsmittel gratis bei uns beziehen.

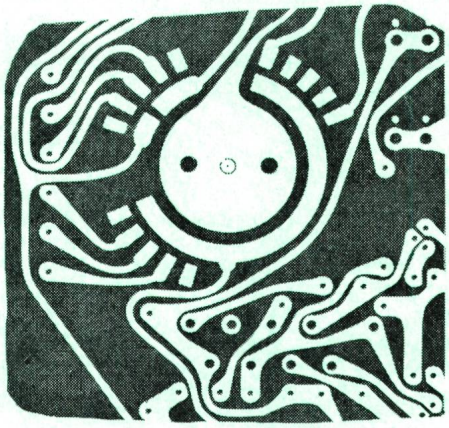

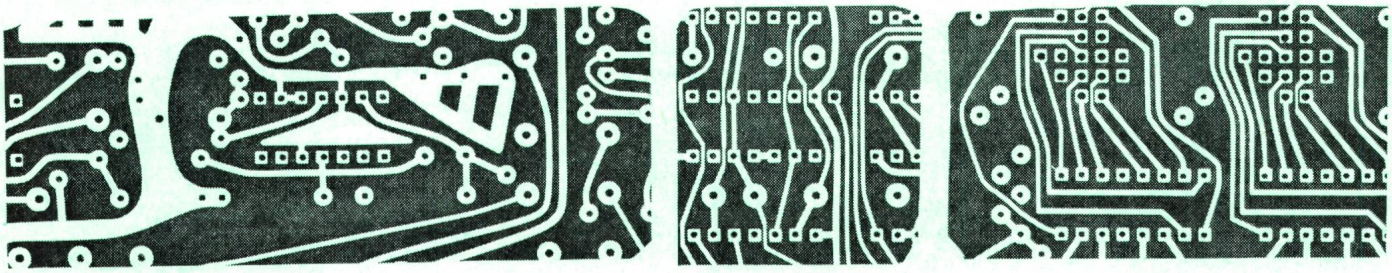

Auf Anfrage senden wir Ihnen gerne unsere technische Dokumentation