Objekttyp: **FrontMatter**

Zeitschrift: **Bulletin des Schweizerischen Elektrotechnischen Vereins : gemeinsames Publikationsorgan des Schweizerischen Elektrotechnischen Vereins (SEV) und des Verbandes Schweizerischer Elektrizitätswerke (VSE)**

Band (Jahr): **62 (1971)**

Heft 12

PDF erstellt am: **31.05.2024**

Nutzungsbedingungen

Die ETH-Bibliothek ist Anbieterin der digitalisierten Zeitschriften. Sie besitzt keine Urheberrechte an den Inhalten der Zeitschriften. Die Rechte liegen in der Regel bei den Herausgebern.
Die auf der Plattform e-periodica veröffentlichten Dokumente stehen für nicht-kommerzielle Zwecke in Lehre und Forschung sowie für die private Nutzung frei zur Verfügung. Einzelne Dateien oder Ausdrucke aus diesem Angebot können zusammen mit diesen Nutzungsbedingungen und den korrekten Herkunftsbezeichnungen weitergegeben werden.
Das Veröffentlichen von Bildern in Print- und Online-Publikationen ist nur mit vorheriger Genehmigung der Rechteinhaber erlaubt. Die systematische Speicherung von Teilen des elektronischen Angebots auf anderen Servern bedarf ebenfalls des schriftlichen Einverständnisses der Rechteinhaber.

Haftungsausschluss

Alle Angaben erfolgen ohne Gewähr für Vollständigkeit oder Richtigkeit. Es wird keine Haftung übernommen für Schäden durch die Verwendung von Informationen aus diesem Online-Angebot oder durch das Fehlen von Informationen. Dies gilt auch für Inhalte Dritter, die über dieses Angebot zugänglich sind.

Ein Dienst der *ETH-Bibliothek*
ETH Zürich, Rämistrasse 101, 8092 Zürich, Schweiz, www.library.ethz.ch

http://www.e-periodica.ch

BULLETIN

DES SCHWEIZERISCHEN ELEKTROTECHNISCHEN VEREINS

Gemeinsames Publikationsorgan des Schweizerischen Elektrotechnischen Vereins (SEV) und des Verbandes Schweizerischer Elektrizitätswerke (VSE)

Inhaltsverzeichnis

Signalerkennung mit parametrischen und nichtparametrischen Methoden. Von *H. J. Schlaepfer* 579

Automatische Erkennung heissgelaufener Lager fahrender Eisenbahnwagen. Von *W. Leitenberger* 585

Die Übertragung von hochfrequenten Schwingungen durch Spannungswandler. Von *A. Bogucki, Z. Pilch, W. Winkler* und *N. Korponay* 589

Emil Heinrich Du Bois-Reymond 588

Bericht über die Tätigkeit der SLG 1970 595

Technische Mitteilungen

Berechnung der Fehlerströme im Erdseil von Freileitungen 599

500-kV-Übertragungen in der UdSSR 599

Fortschritte auf dem Beleuchtungssektor 600

Strassenbeleuchtung in Siedlungen und Parkanlagen . . 600

Mitteilungen des Eidg. Starkstrominspektorates

Kontrolle der elektrischen Hausinstallationen 613

Technische Neuerungen 614

Mitteilungen

Persönliches und Firmen 615

Kurzberichte 615

Verschiedenes 616

Vereinsnachrichten

Sitzungen

Vorstand des SEV, TP-Ausschuss, UK 2B des FK 2, FK 10 des CES 620

FK 13C, FK 38, FK 59, UK 59A des FK 59, FK 215 des CES 621

Prüfzeichen und Prüfberichte des SEV 622

Regeln für direktwirkende Registriergeräte und deren Zubehör 623

Diskussionsversammlung des SEV über Entwurf, Berechnung und Konstruktion elektrischer Apparate mit Hilfe von Computern, Programm 624

Energie-Erzeugung und -Verteilung, Seiten des VSE

Wirtschaftlichkeit und Betriebssicherheit beim Bau von Mittelspannungsanlagen. Von *V. Huber* 601

Bull. SEV 62. Jg. Nr. 12 S. 579...624 Zürich, 12. 6. 1971

Eine solide Grundlage

PHILIPS Bauelemente für die Elektronik

... für die Herstellung Ihrer elektronischen Baugruppen sichert Ihnen eine gedruckte Verdrahtung von Philips. Warum? Weil Philips als Lieferant einzigartige Vorteile bietet: Eine langjährige Erfahrung in der Herstellung von hochprofessionellen gedruckten Verdrahtungen, die entscheidend ergänzt wird durch interne Erfahrung in der Produktion von professionellen Fertiggeräten. Günstige Lieferfristen. Express-Service für Prototypen. Günstige Preise für hochwertige Produktqualität.

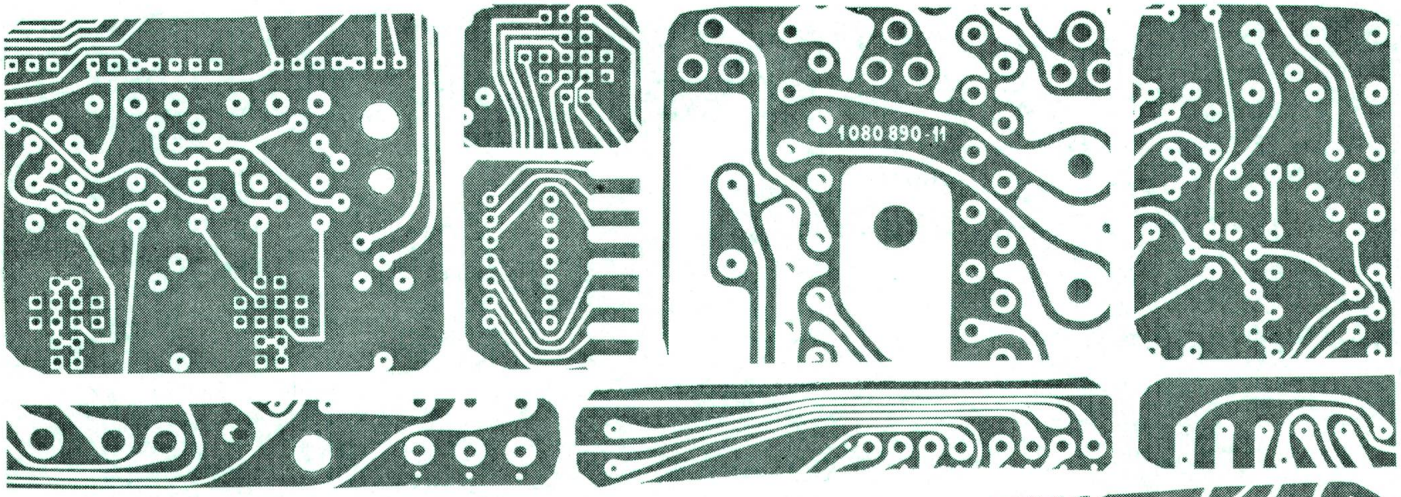

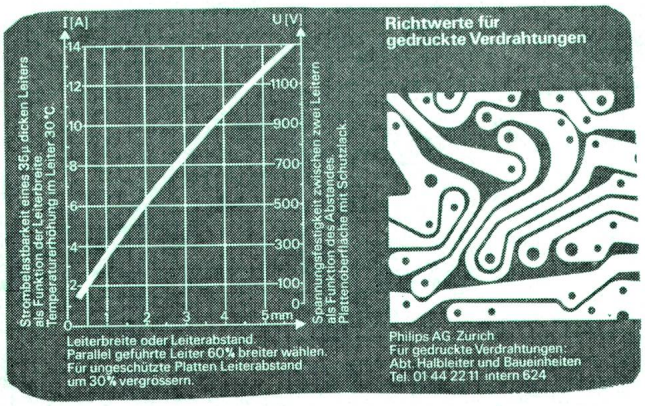

PHILIPS

Abteilung Halbleiter
und Baueinheiten
Postfach
8027 Zürich
Tel. 01 44 22 11

←
Diesen Print können Sie als praktisches Hilfsmittel gratis bei uns beziehen.

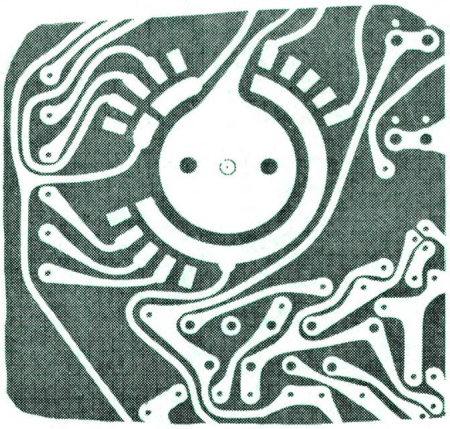

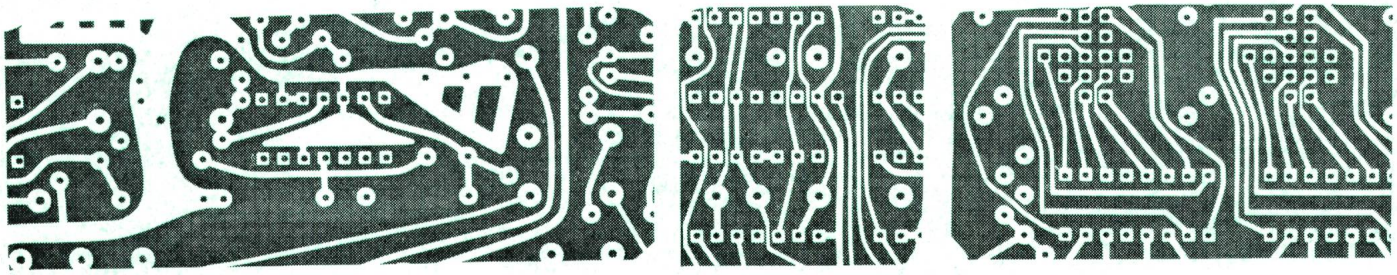

Auf Anfrage senden wir Ihnen gerne unsere technische Dokumentation