Objekttyp: **Advertising**

Zeitschrift: **Bulletin des Schweizerischen Elektrotechnischen Vereins : gemeinsames Publikationsorgan des Schweizerischen Elektrotechnischen Vereins (SEV) und des Verbandes Schweizerischer Elektrizitätswerke (VSE)**

Band (Jahr): **56 (1965)**

Heft 21

PDF erstellt am: **29.05.2024**

Nutzungsbedingungen

Die ETH-Bibliothek ist Anbieterin der digitalisierten Zeitschriften. Sie besitzt keine Urheberrechte an den Inhalten der Zeitschriften. Die Rechte liegen in der Regel bei den Herausgebern.
Die auf der Plattform e-periodica veröffentlichten Dokumente stehen für nicht-kommerzielle Zwecke in Lehre und Forschung sowie für die private Nutzung frei zur Verfügung. Einzelne Dateien oder Ausdrucke aus diesem Angebot können zusammen mit diesen Nutzungsbedingungen und den korrekten Herkunftsbezeichnungen weitergegeben werden.
Das Veröffentlichen von Bildern in Print- und Online-Publikationen ist nur mit vorheriger Genehmigung der Rechteinhaber erlaubt. Die systematische Speicherung von Teilen des elektronischen Angebots auf anderen Servern bedarf ebenfalls des schriftlichen Einverständnisses der Rechteinhaber.

Haftungsausschluss

Alle Angaben erfolgen ohne Gewähr für Vollständigkeit oder Richtigkeit. Es wird keine Haftung übernommen für Schäden durch die Verwendung von Informationen aus diesem Online-Angebot oder durch das Fehlen von Informationen. Dies gilt auch für Inhalte Dritter, die über dieses Angebot zugänglich sind.

Ein Dienst der *ETH-Bibliothek*
ETH Zürich, Rämistrasse 101, 8092 Zürich, Schweiz, www.library.ethz.ch

http://www.e-periodica.ch

Miltac XF für mehr als 10 Millionen Schaltungen

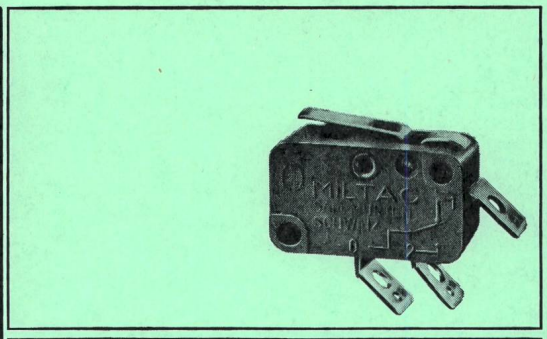

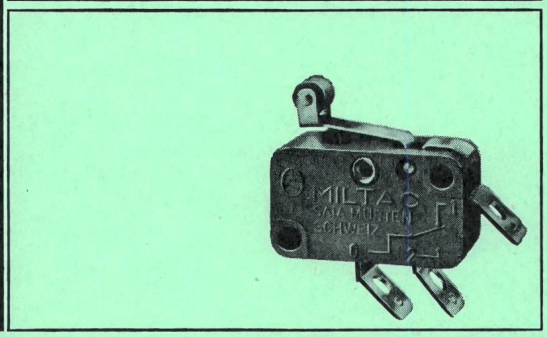

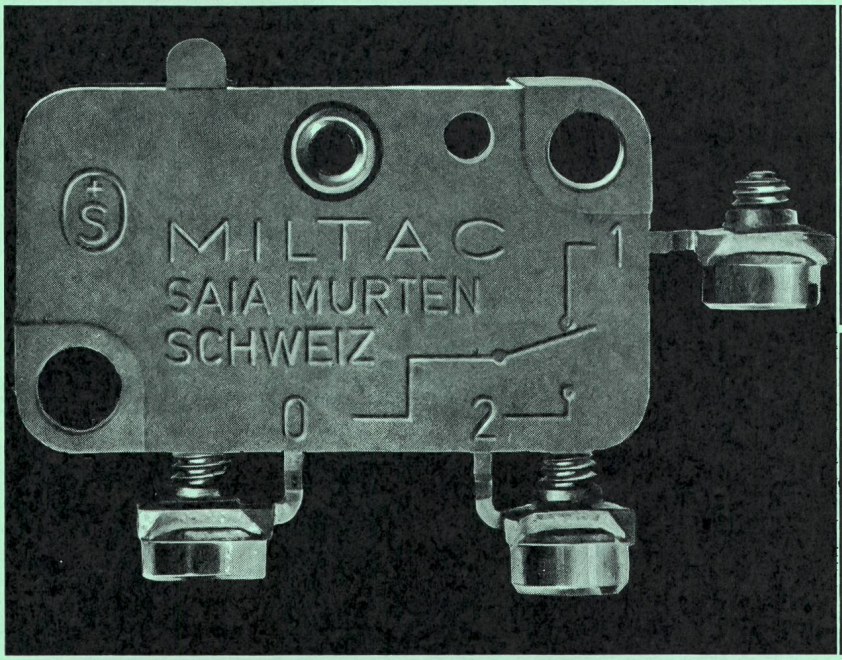

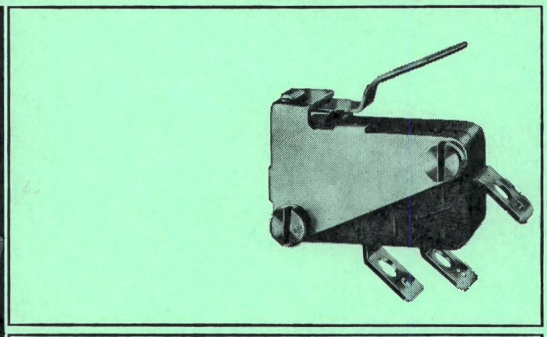

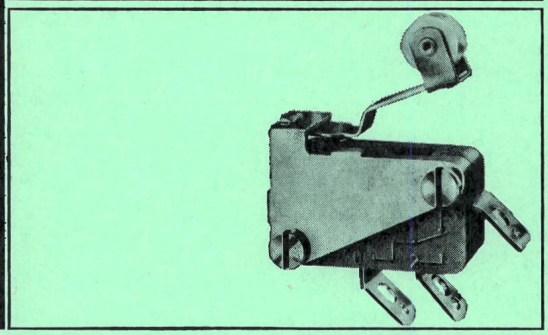

Mit der neuesten Entwicklung unseres Mikroschalter-Programms, dem Miltac XF, können wir Ihnen ein Schaltelement anbieten, das durch seine kleinen Abmessungen, seine hohe Schaltleistung und durch seine vielseitigen Betätigungsvorrichtungen einen besonders weiten Anwendungsbereich erschliesst.

Abmessungen: 27,8 × 15,9 × 10,3 mm
Isolierpresstoffgehäuse
Silbertastkontakt, einpolig umschaltend
Schaltleistung: 6 A 220 V~ / 4 A 380 V~
Mechanische Lebensdauer über 10 Mio Schaltungen.

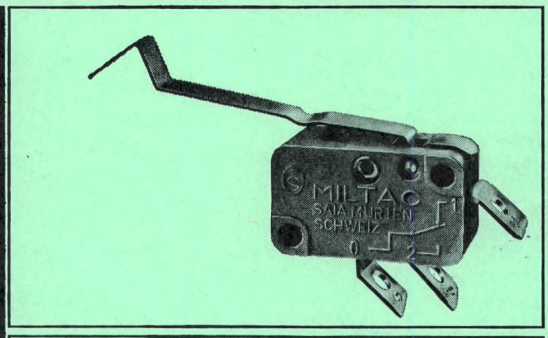

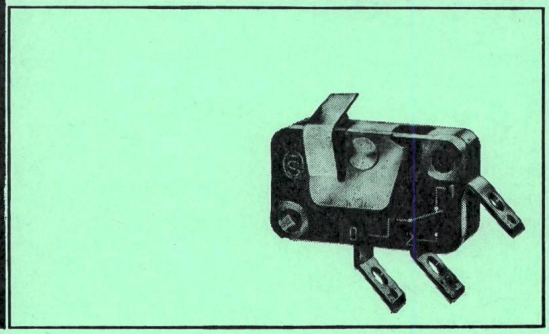

SAIA AG
Fabrik elektrischer Apparate
Murten/Schweiz
Telefon 037 7 31 61

SAIA

MONAX Messumformer und Messwertgeber

Die Verwendung von Messumformern gestattet den Bau moderner, raumsparender Schaltwarten nach dem Prinzip der Schwachstrommessung. Zusätzliche Messaufgaben wie Mehrfachanzeige eines Messwertes, Weitergabe von Messwerten auf Fernmesskanäle und Summen- oder Differenzbildung von Messwerten lassen sich auf einfachste Art lösen.

Wir stellen Messumformer und Messwertgeber in bewährter wartungsfreier Ausführung zur Erfassung aller elektrischen Grössen her. Bitte verlangen Sie unsere Druckschrift EF.

Camille Bauer Aktiengesellschaft
4000 Basel
Dornacherstrasse 18
Tel. 061 34 24 40

camille bauer

SCHMERSAL- ENDSCHALTER

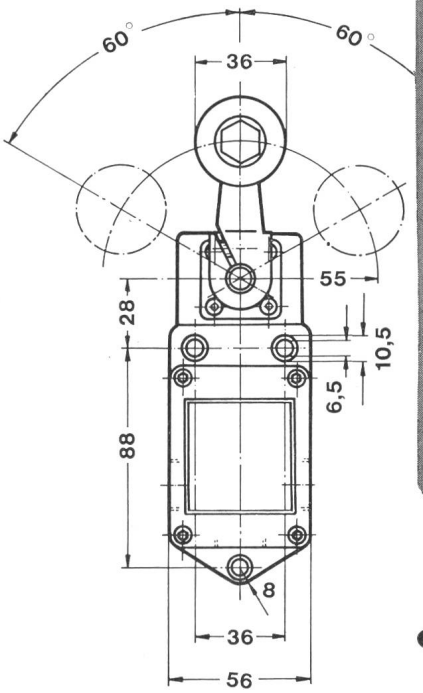

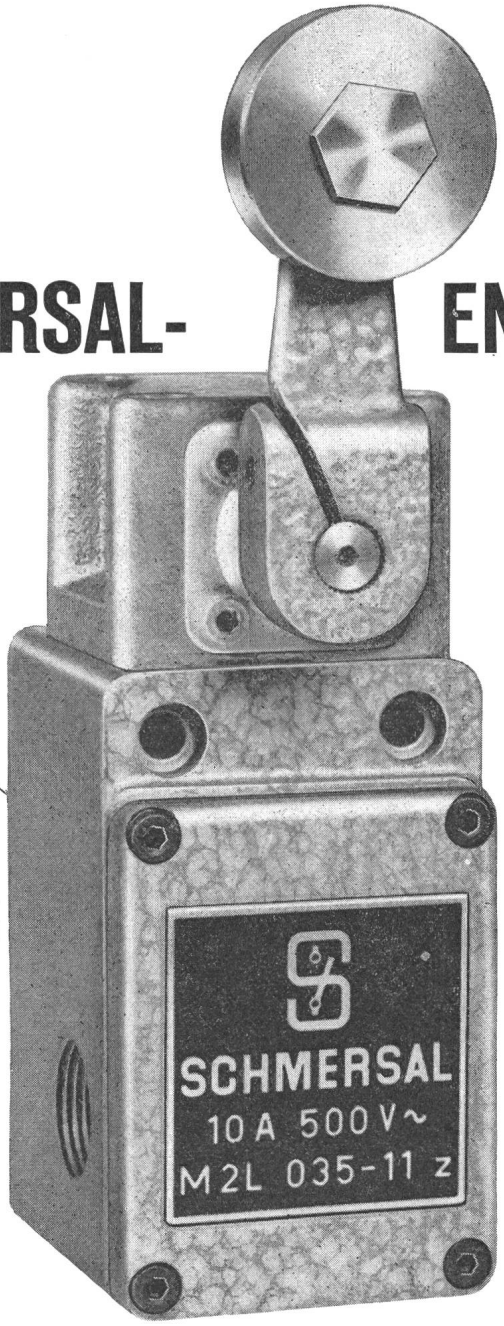

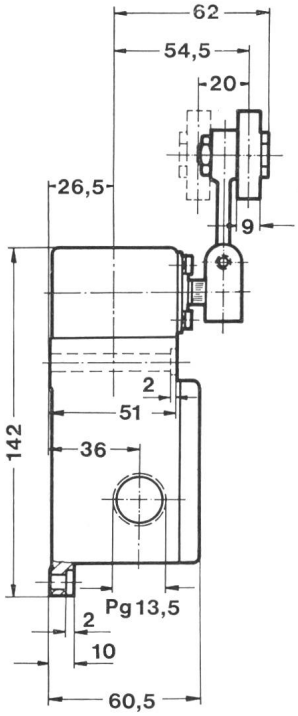

- Über 1000 Normaltypen, vom Subminiatur-Mikroschalter für gedruckte Schaltungen bis zum schweren, gussgekapselten Endschalter für 60 A
- 1- bis 6polige Ausführungen
- Sprung- und Tastschaltung
- Alle Schutzarten, von der offenen Bauart bis zur druckwasserdichten Kapselung und Ex-Ausführung
- Grosszügig bemessener Anschlussraum
- Eine Vielzahl auswechselbarer Betätigungsorgane

Generalvertretung und Lager

TRACO TRADING COMPANY LIMITED ZURICH

Jenatschstrasse 1 Tel. (051) 27 12 91

GARDY S.A. ENTREPRISE SPÉCIALISÉE
pour toute réalisation en résine époxy

DES AVANTAGES INDÉNIABLES

Depuis plusieurs années, GARDY construit des sectionneurs rotatifs de 52 et 72,5 kV ; 800 et 1600 A, dont l'un des principaux avantages est un gain de place considérable dans les installations.

L'utilisation d'isolateurs-supports coulés en résine époxy, matériau nouveau introduit par GARDY dès 1953 dans son programme de fabrication, a permis de réduire le poids des appareils et leur encombrement, tout en permettant des performances très élevées, grâce aux qualités mécaniques très grandes de ces isolateurs.

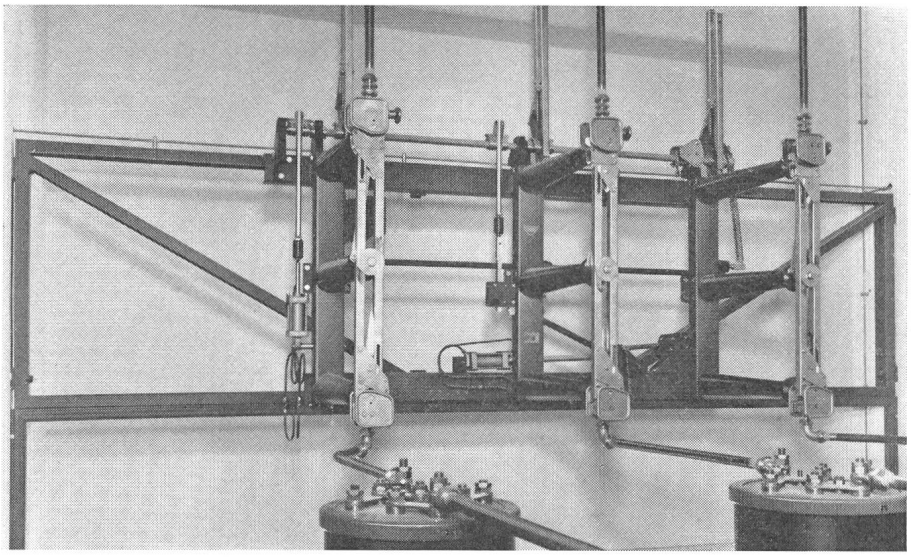

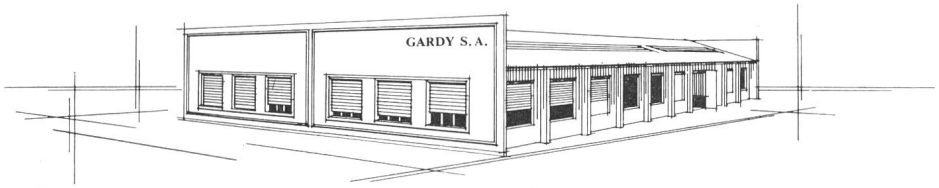

GARDY SA GENÈVE FABRIQUE D'APPAREILLAGE ÉLECTRIQUE HAUTE ET BASSE TENSION

Giessharz- Spannungs- und Stromwandler

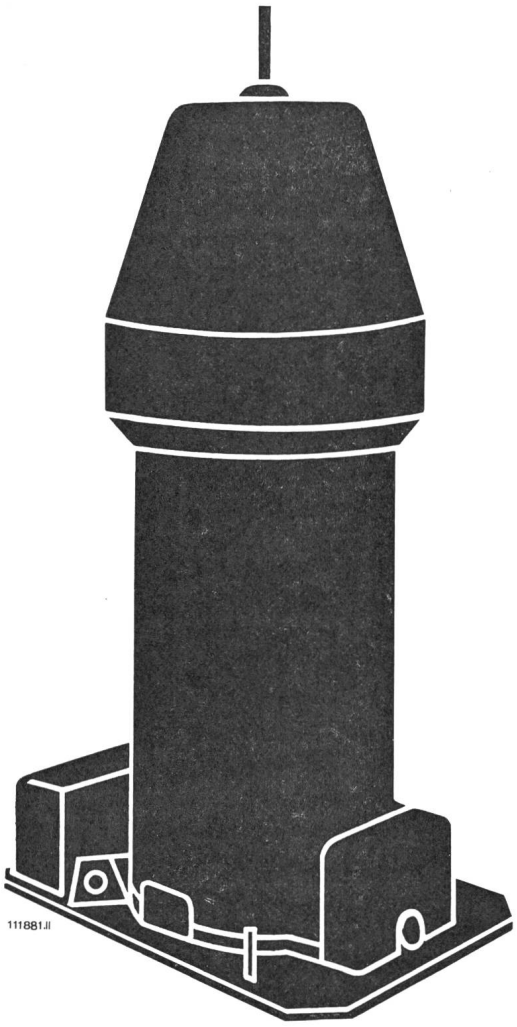

Für Innenraumaufstellung, Betriebsspannungen: 3,6; 12; 17,5; 24; 36; 52; 72,5 kV Normalwandler bis 24 kV ab Lager lieferbar

Giessharzisolation, ohne Öl, ohne Kompound, nicht brennbar, nicht hygroskopisch, tropenfest, grosse mechanische Festigkeit, gedrängte Bauart, saubere Oberfläche, montierbar in allen Lagen, keine Wartung. Hohe Nennleistung und Genauigkeit. Bei Spannungswandlern auf Wunsch zweite Mess- oder Erdfehlerwicklung.

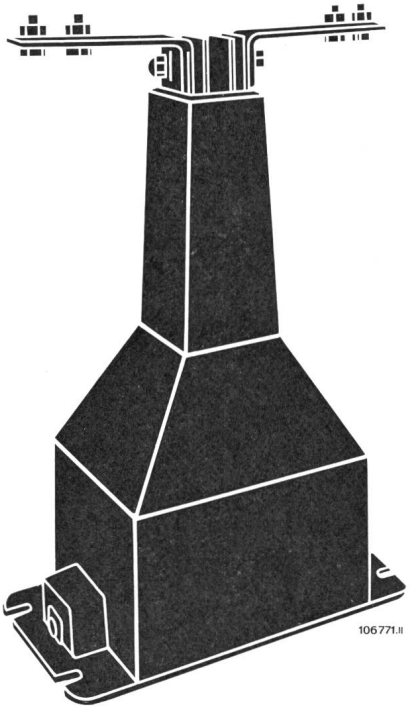

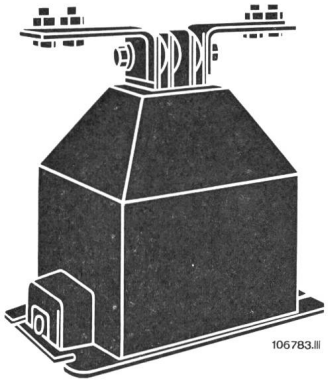

AG. BROWN, BOVERI & CIE., BADEN (SCHWEIZ)