Objekttyp: **Advertising**

Zeitschrift: **Bulletin des Schweizerischen Elektrotechnischen Vereins : gemeinsames Publikationsorgan des Schweizerischen Elektrotechnischen Vereins (SEV) und des Verbandes Schweizerischer Elektrizitätswerke (VSE)**

Band (Jahr): **55 (1964)**

Heft 24

PDF erstellt am: **29.05.2024**

Nutzungsbedingungen

Die ETH-Bibliothek ist Anbieterin der digitalisierten Zeitschriften. Sie besitzt keine Urheberrechte an den Inhalten der Zeitschriften. Die Rechte liegen in der Regel bei den Herausgebern.
Die auf der Plattform e-periodica veröffentlichten Dokumente stehen für nicht-kommerzielle Zwecke in Lehre und Forschung sowie für die private Nutzung frei zur Verfügung. Einzelne Dateien oder Ausdrucke aus diesem Angebot können zusammen mit diesen Nutzungsbedingungen und den korrekten Herkunftsbezeichnungen weitergegeben werden.
Das Veröffentlichen von Bildern in Print- und Online-Publikationen ist nur mit vorheriger Genehmigung der Rechteinhaber erlaubt. Die systematische Speicherung von Teilen des elektronischen Angebots auf anderen Servern bedarf ebenfalls des schriftlichen Einverständnisses der Rechteinhaber.

Haftungsausschluss

Alle Angaben erfolgen ohne Gewähr für Vollständigkeit oder Richtigkeit. Es wird keine Haftung übernommen für Schäden durch die Verwendung von Informationen aus diesem Online-Angebot oder durch das Fehlen von Informationen. Dies gilt auch für Inhalte Dritter, die über dieses Angebot zugänglich sind.

Ein Dienst der *ETH-Bibliothek*
ETH Zürich, Rämistrasse 101, 8092 Zürich, Schweiz, www.library.ethz.ch

http://www.e-periodica.ch

WEBER

Sicherungs- und Zählerverteilungen

Die genormten Bauelemente lassen sich leicht zu beliebig grossen Verteilungen zusammenreihen.

Unsere Spezialabteilung ist für eine schnelle und einwandfreie Ausführung Ihrer Bestellungen eingerichtet.

Verlangen Sie unsere Bestellunterlagen oder den Besuch unseres Sachbearbeiters. Wir beraten Sie gerne.

WEBER AG EMMENBRÜCKE (SCHWEIZ) TEL. (041) 52244

Fabrik elektrotechnischer Artikel und Apparate

Bureau de Lausanne: 2, Av. Victor Ruffy Tél. (021) 22 89 47

camille
bauer

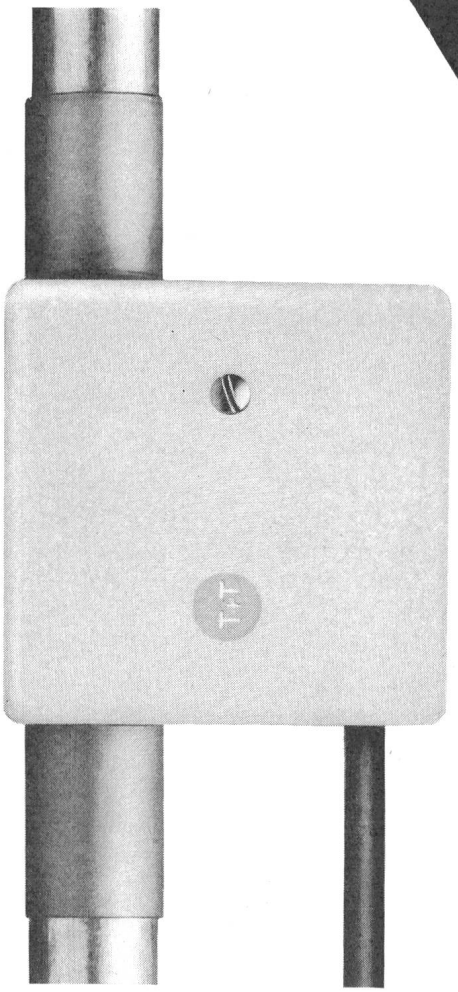

PTT genehmig

Basel
Bern
Zürich
Lugano
Neuenburg
Genf

Anschlussdose 783
Durchgangsdose 784
Klemmsteg einzeln 784

Telefondose «Reichle»

amille Bauer

Boîtes d'extrémité haute tension

Type unifié

Hochspannungs-Endverschlüsse

Einheitstyp

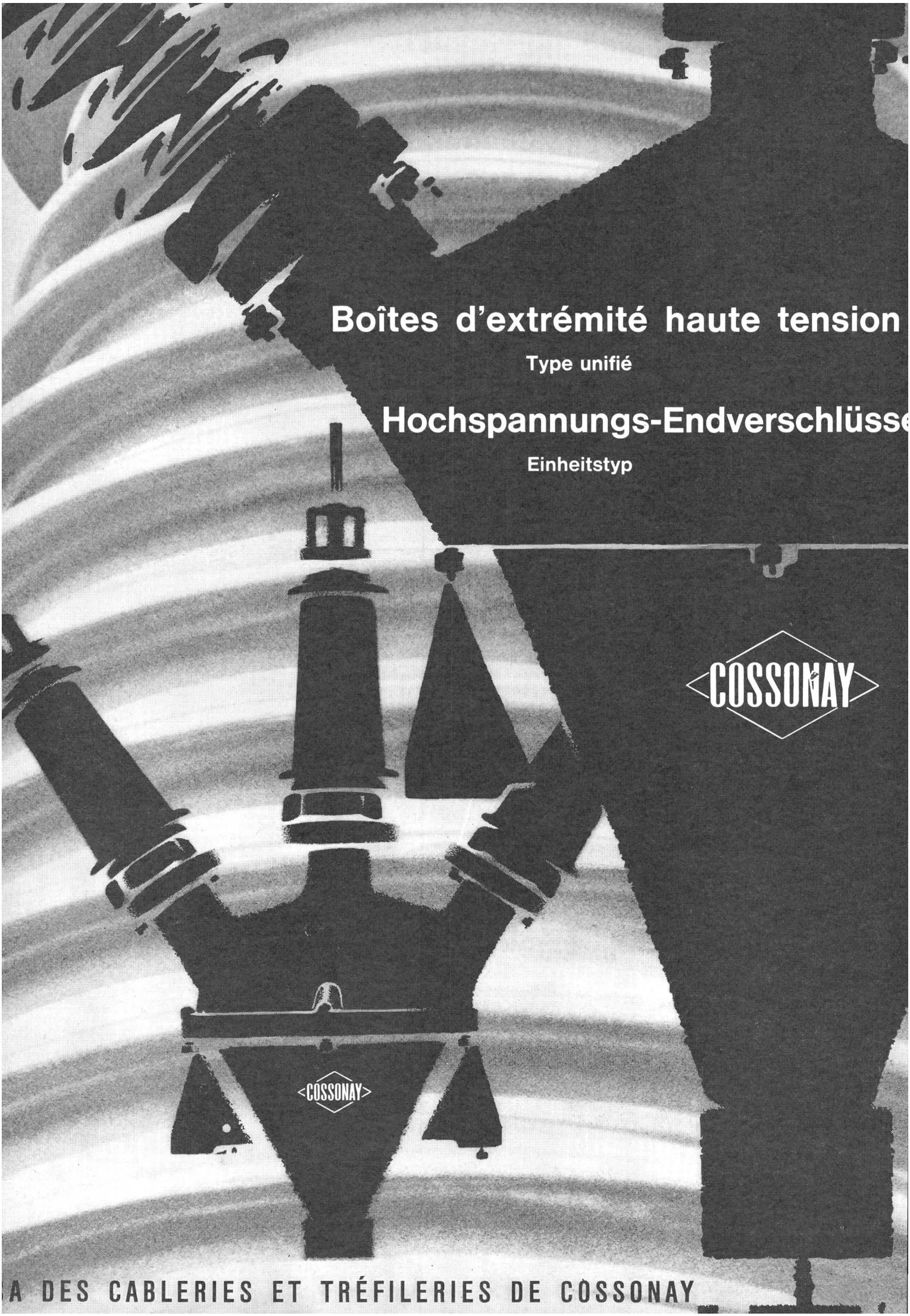

A DES CABLERIES ET TRÉFILERIES DE COSSONAY

CMC Schütze 10 A, 500 V~

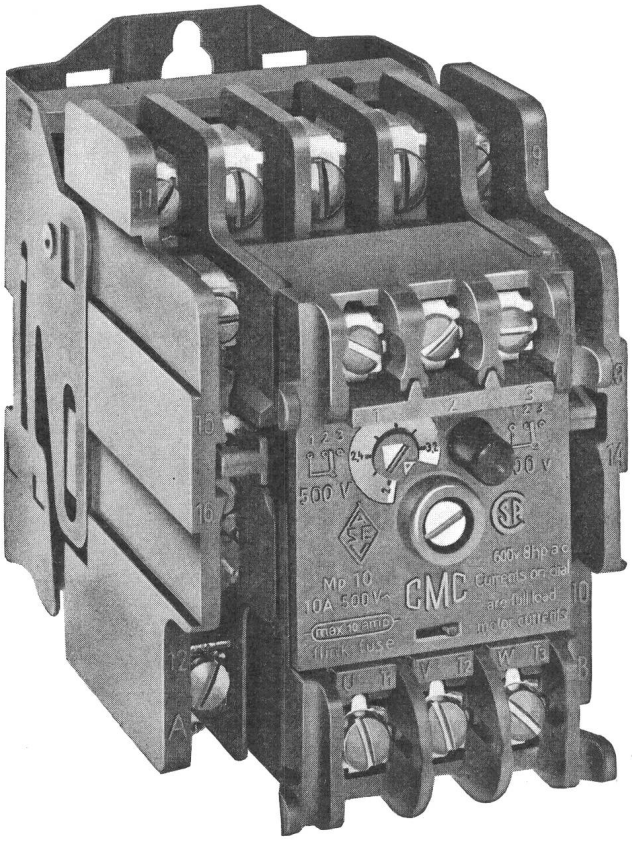

Mp 10

3-polig 10 A 500 V~ mit einem Haltekontakt und einem zusätzlichen Hilfsschliesskontakt 6 A 500 V, mit oder ohne Thermoblock als Motorschutz, mit Auslöseumschaltkontakt.
Steuerspannung: 36–48–110–220–250–380–500 V 50 Hz.

- **Kleine Grundfläche: 62 × 79 mm**
- **Prellfrei und erschütterungsunempfindlich dank senkrecht aufeinanderstehenden Bewegungsrichtungen der Kontakte und des Magneten**
- **Hohe mechanische Lebensdauer: min. 10 Mill. Schaltungen**
- **Hohe Abschaltleistung: 190 A 500 V cos $\varphi = 0{,}3$**
- **Mit maximal 4 Hilfskontakten lieferbar**
- **leicht zugängliche und federnde Anschlussklemmen**
- **Nach SEV- und CSA-Vorschriften ausgeführt.**

OF-Nr. 14680	Typ M 10	ohne Thermoblock
OF-Nr. 14681	Typ Mp 10	mit Thermoblock

OTTO FISCHER AG

Elektrotechnische Bedarfsartikel en gros
Zürich 5 Sihlquai 125 Postfach 8023 Zürich ✆ 051/42 33 11

219

SCHMERSAL- ENDSCHALTER

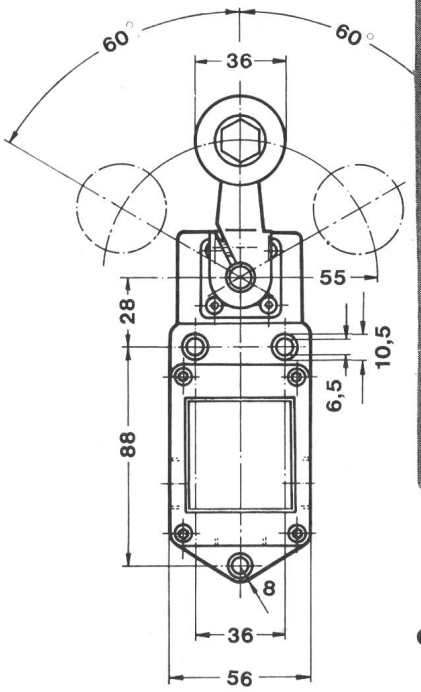

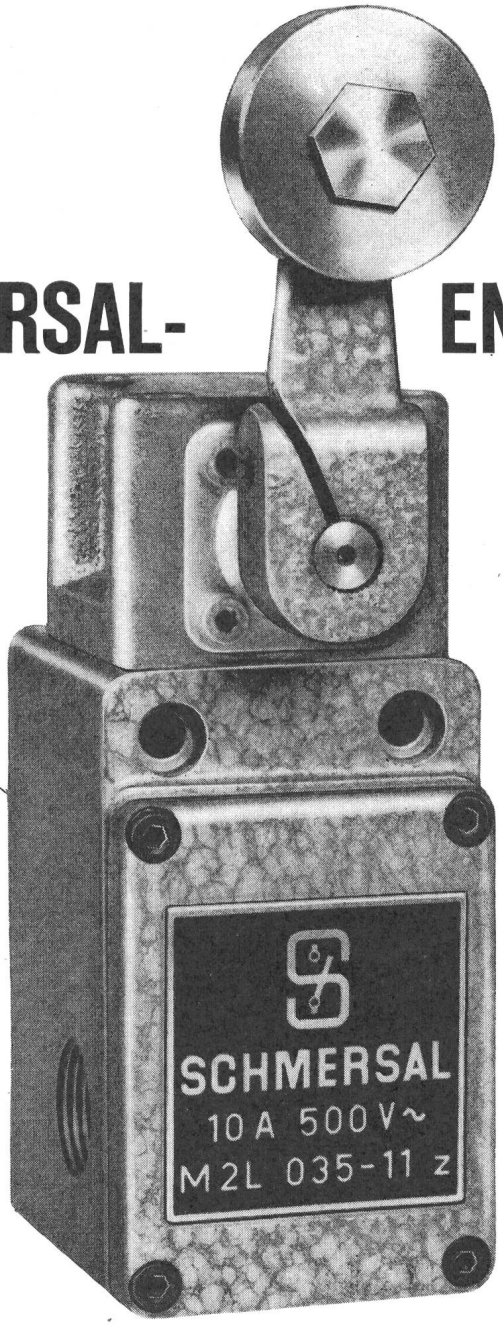

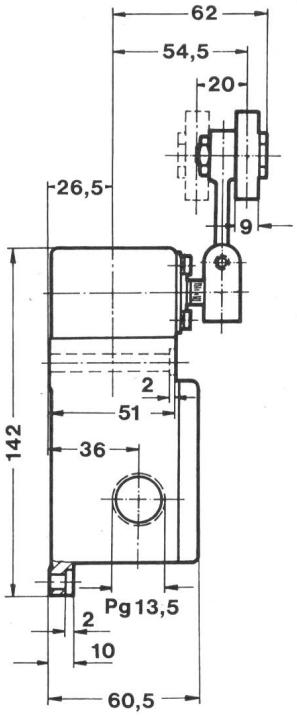

- Über 1000 Normaltypen, vom Subminiatur-Mikroschalter für gedruckte Schaltungen bis zum schweren, gussgekapselten Endschalter für 60 A
- 1- bis 6polige Ausführungen
- Sprung- und Tastschaltung
- Alle Schutzarten, von der offenen Bauart bis zur druckwasserdichten Kapselung und Ex-Ausführung
- Grosszügig bemessener Anschlussraum
- Eine Vielzahl auswechselbarer Betätigungsorgane
- Kurze Lieferfristen

Generalvertretung und Lager

TRACO TRADING COMPANY LIMITED ZURICH

Jenatschstrasse 1 **Tel. (051) 27 12 91**

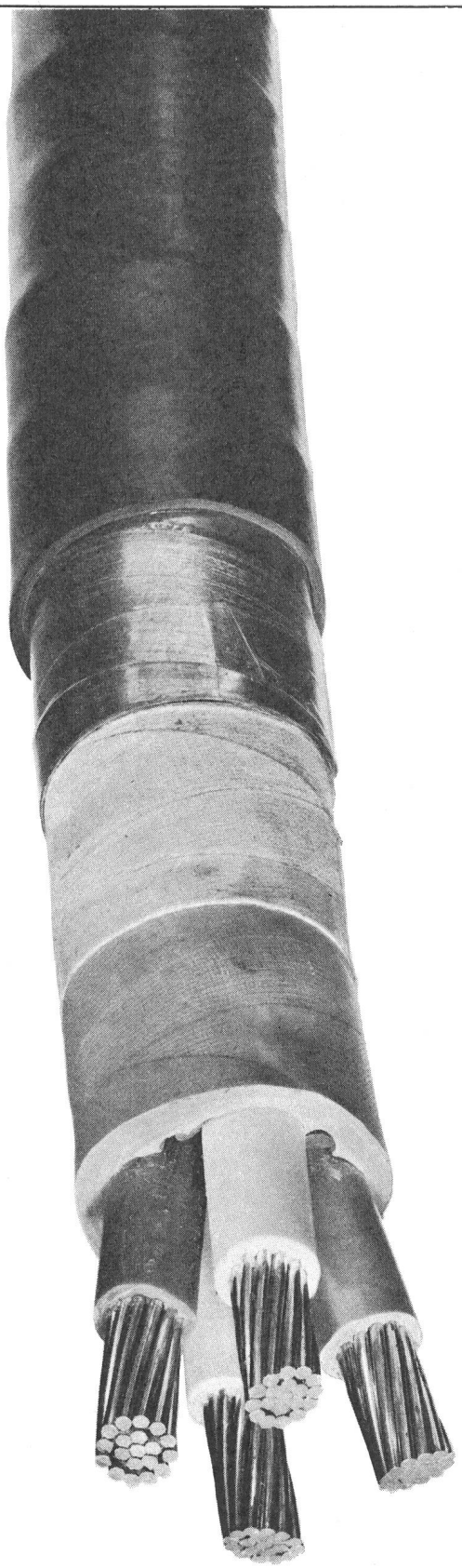

Soflex

SOFLEX-KABEL

bieten als Niederspannungsleiter bis 1 kV sowie als Steuerkabel für Befehlsgabe und Überwachung in Kraftwerkanlagen wesentliche Vorteile:

Endverschlusslose Kabelmontage in den meisten Installationen; daher bedeutende Raum- und Kosteneinsparungen beim Übergang der Kabel auf Apparate oder Sammelschienen.

Überwindung relativ grosser Höhendifferenzen ohne spezielle Sperrmuffen, da der ganze Kabelaufbau aus festen Konstruktionsstoffen besteht.

Armierungen mit zusätzlichem Soflex-Aussenmantel ergeben einen ausgezeichneten mechanischen und korrosionsfesten Schutz.

SOFLEX (PVC-Isolation) hat als Qualitätserzeugnis weltweiten Ruf erworben.

Lassen Sie sich durch uns beraten!

Telephon 061/80 14 21 Telex 62 479

ISOLA **Schweizerische Isola-Werke Breitenbach**

Wo Sie gutes, helles Licht sehen, sind Fluoreszenzlampen montiert. Dazu benötigt man Vorschaltgeräte. Der Fachmann, der weiss, auf was es ankommt, baut **trafag** -Vorschaltgeräte ein.

trafag -Vorschaltgeräte halten länger, sparen Betriebskosten, garantieren Störfreiheit und schnellen, ruhigen Start des Lichtes.
Ihr Leuchtenlieferant führt **trafag** -Vorschaltgeräte in 3 Typen, die verschieden hohe Umgebungstemperaturen aushalten.
Fragen Sie uns, wenn Sie ein spezielles Problem haben. Wir beraten Sie gerne.

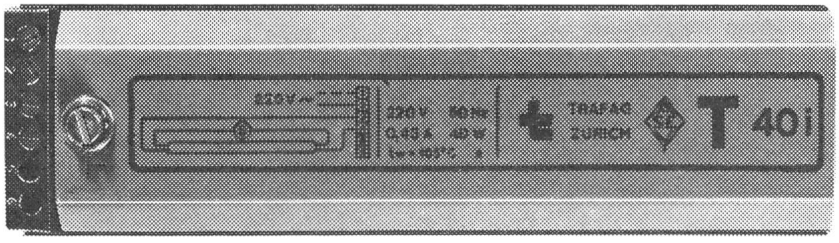

Trafag AG, 8023 Zürich
Gessnerallee 40
Telefon 051 25 34 83

trafag

Kontron
Electronic Instrument News

Kontron AG, Zürich
Hardstrasse 235, 8031 Zürich, Telephon (051) 44 56 90
(Generalvertretung und Kundendienst)

HOUSTON X-Y Schreiber

Modell E-HR-96 T-M

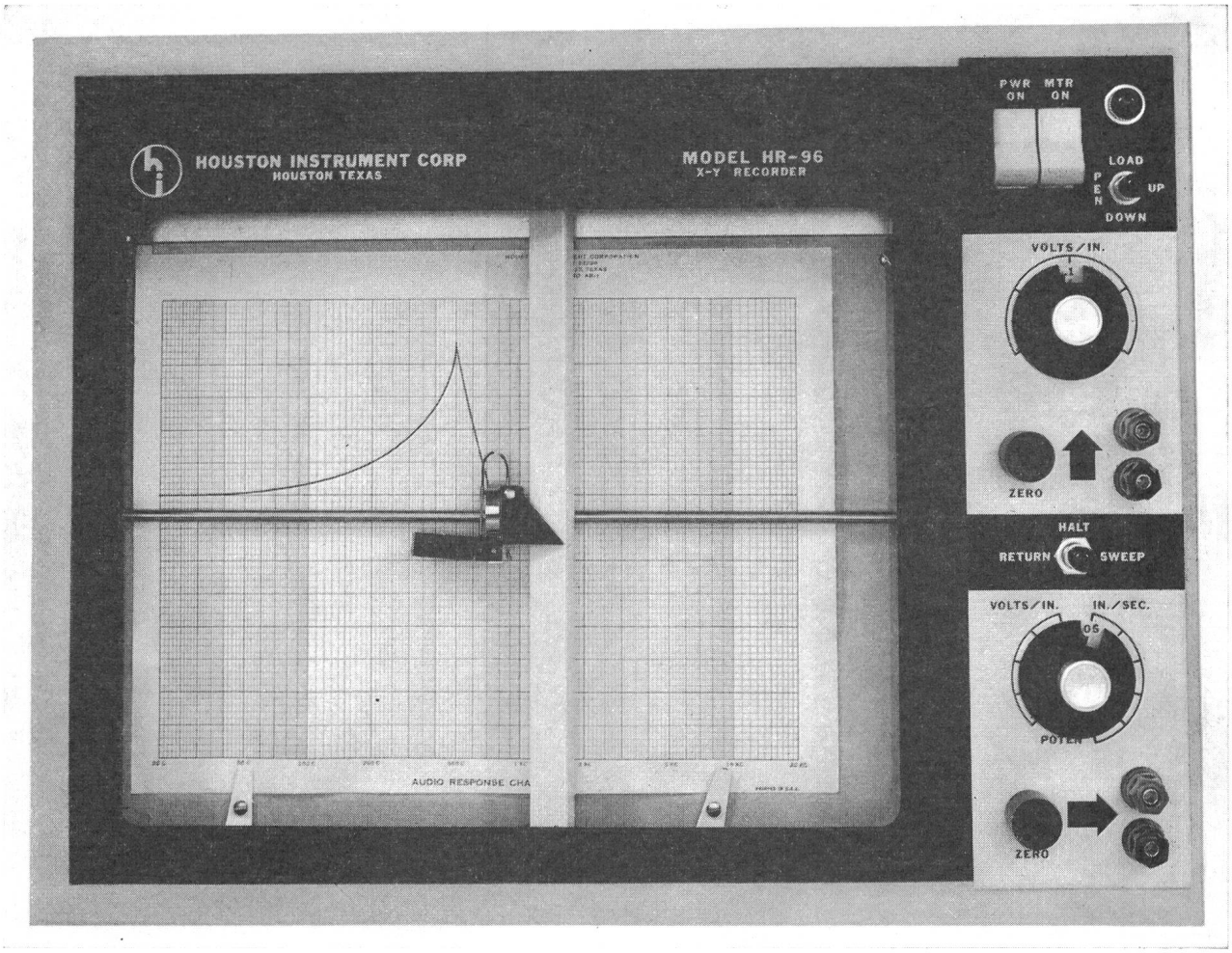

Daten:

Empfindlichkeit
5 geeichte Stufen von 0,5 mV/cm, 5 mV/cm, 50 mV/cm, 0,5 V/cm und 5 V/cm mit zusätzlichem, stufenlosem Abschwächer (abschaltbar, 1 MΩ max)

Eingangswiderstand:
Konstant 100 000 Ω in allen Stufen sowie zusätzliche, extrem hochohmige Stufe für reinen Kompensationseingang

Genauigkeit	0,25 %
Reproduzierbarkeit	0,10 %
Federgeschwindigkeit	25 cm/sec, max

Zeitbasis:
6 geeichte Bereiche von 0,1 cm/sec bis 4 cm/sec mit stufenloser Regulierung innerhalb der Bereiche

Genauigkeit der Zeitbasis	1,5 % ± 0,001 cm/sec
Papierformat	DIN A4 oder A3
Netzanschluss	220 V, 50 Hz, 125 W

- gekapselte Mehrgangpotentiometer anstelle von offenen, der Verschmutzung unterworfenen Schleifdrähten
- Eichung und Beschriftung metrisch
- doppelte, temperaturkompensierte Zenerreferenzen an beiden Achsen
- elektrische Federabhebung
- an beiden Achsen Nulleinstellung über den ganzen Bereich mit zusätzlicher Nullpunktunterdrückung
- Transistorisierte Verstärker (Mehrpreis)

Preis: Fr. 5770.— inkl. Wust, Format A4
Fr. 6350.— inkl. Wust, Format A3
Weitere A4-Modelle ab Fr. 4030.—
A3-Modelle ab Fr. 4610.—

Lieferfrist: ab Lager bzw. 6—8 Wochen
Garantie: 1 Jahr, nachher technischer Kundendienst

Oerlikon-Transformatoren für die erste 400 kV Uebertragung der Schweiz

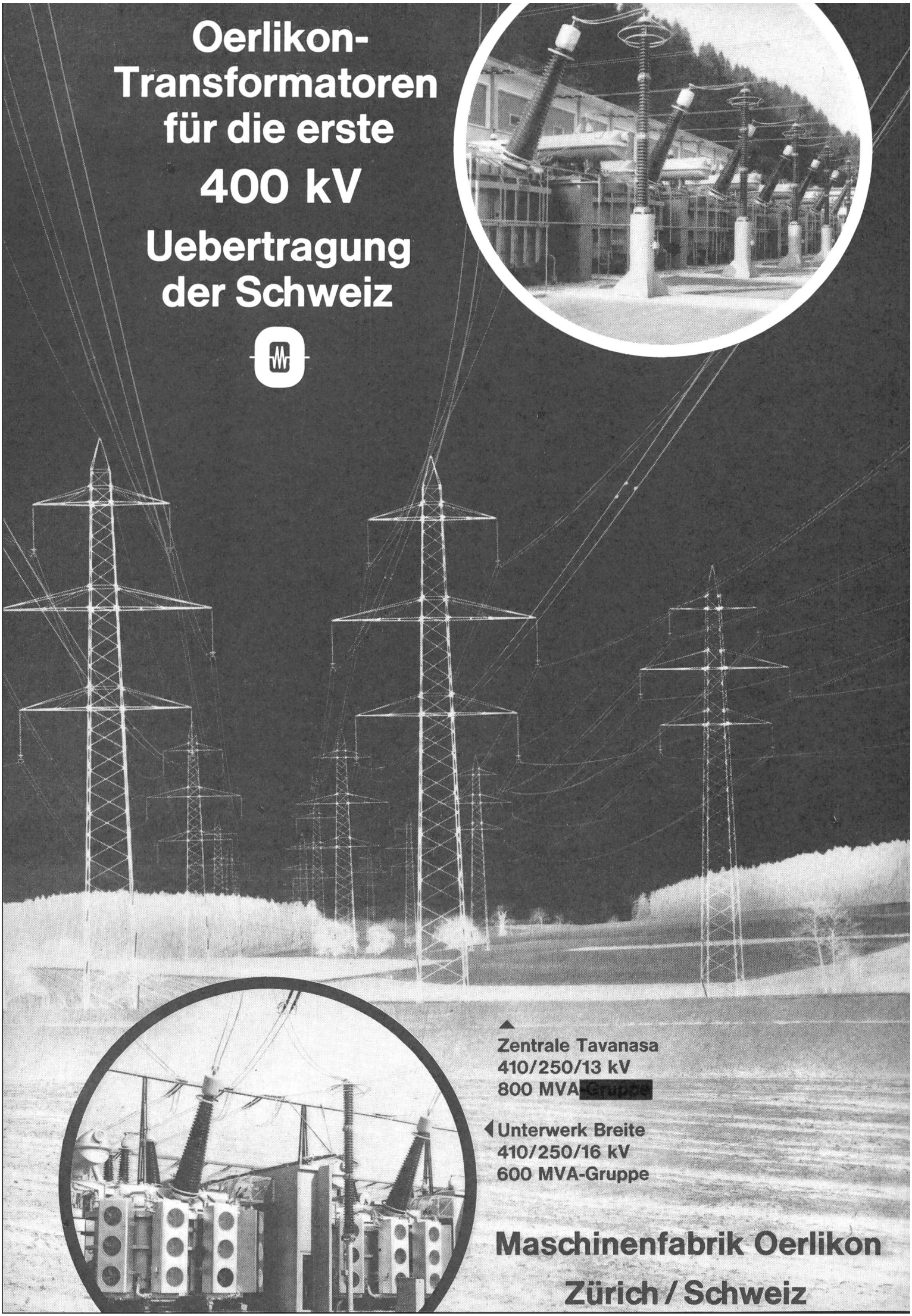

▲ Zentrale Tavanasa
410/250/13 kV
800 MVA-[redacted]

◀ Unterwerk Breite
410/250/16 kV
600 MVA-Gruppe

Maschinenfabrik Oerlikon

Zürich / Schweiz