Objekttyp: **Advertising**

Zeitschrift: **Schweizer Schule**

Band (Jahr): **71 (1984)**

Heft 6

PDF erstellt am: **02.05.2024**

Nutzungsbedingungen

Die ETH-Bibliothek ist Anbieterin der digitalisierten Zeitschriften. Sie besitzt keine Urheberrechte an den Inhalten der Zeitschriften. Die Rechte liegen in der Regel bei den Herausgebern.
Die auf der Plattform e-periodica veröffentlichten Dokumente stehen für nicht-kommerzielle Zwecke in Lehre und Forschung sowie für die private Nutzung frei zur Verfügung. Einzelne Dateien oder Ausdrucke aus diesem Angebot können zusammen mit diesen Nutzungsbedingungen und den korrekten Herkunftsbezeichnungen weitergegeben werden.
Das Veröffentlichen von Bildern in Print- und Online-Publikationen ist nur mit vorheriger Genehmigung der Rechteinhaber erlaubt. Die systematische Speicherung von Teilen des elektronischen Angebots auf anderen Servern bedarf ebenfalls des schriftlichen Einverständnisses der Rechteinhaber.

Haftungsausschluss

Alle Angaben erfolgen ohne Gewähr für Vollständigkeit oder Richtigkeit. Es wird keine Haftung übernommen für Schäden durch die Verwendung von Informationen aus diesem Online-Angebot oder durch das Fehlen von Informationen. Dies gilt auch für Inhalte Dritter, die über dieses Angebot zugänglich sind.

Ein Dienst der *ETH-Bibliothek*
ETH Zürich, Rämistrasse 101, 8092 Zürich, Schweiz, www.library.ethz.ch

http://www.e-periodica.ch

te, nicht im Plenum dargestellt und analysiert. Was den Teilnehmern in den einzelnen Gruppen im Verlauf dieser Tage wichtig geworden war, kam schliesslich im gemeinsamen abschliessenden Gottesdienst zum Ausdruck:

Das Bewusstsein, dass Gott den Frieden will; das Vertrauen, dass Gott allen hilft, die sich mit anderen aufmachen, Frieden zu suchen und Frieden zu stiften; die Offenheit, dem andern den eigenen Unfrieden und die eigene Verstrickung in ungerechten Situationen und Strukturen einzugestehen und gemeinsame Schritte zu wagen.

Die Tagung hat wenig ergeben, was sich als Arbeitspapier, Rezept oder Resolution mit nach Hause nehmen liesse. Aber die grosse Mehrheit der Teilnehmer war der Überzeugung, dass die gewonnenen Erfahrungen, die neue Offenheit und der Mut, im eigenen Lebensbereich und im eigenen Schulbereich etwas für den Frieden zu tun, mehr zählen als viele gescheite Worte. Und wer etwas schwarz auf weiss nach Hause nehmen wollte, hatte Gelegenheit genug, denn während der Tagung lagen weit über 100 Bücher auf, die Frieden, christliche Friedensarbeit und Friedenserziehung zum Thema haben.

Weil Hochsprungmatten, die im Freien bleiben, immer wieder beschädigt werden, (durch Vandalen, Missbrauch, Gedankenlosigkeit, Witterung usw. = Schnitte, Brand, Zigarettenlöcher, Spikeslöcher usw.!)

haben wir die

HOCO-MOBIL

Pat. angemeldet

Welt-neuheit!

entwickelt! Sie bedeutet die genialste Lösung dieses alten Problems! Zusammenklappen und wegfahren, an einen geschützten Ort! So einfach geht das! Sie ist

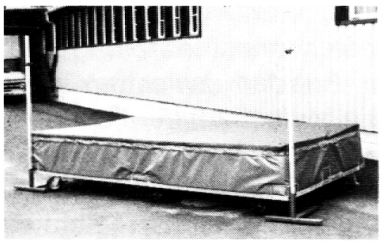
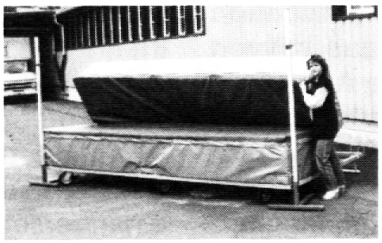
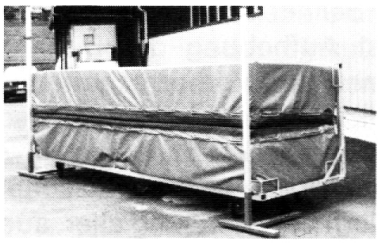

sehr praktisch, in Sekunden bereit! Holzrost usw. sind überflüssig. Sie können Hochsprung machen, wann und wo Sie nur wollen! Nachher einfach zusammenklappen und wegfahren! (An einen geschützten Ort, dem Zugriff von Vandalen entzogen.) Robustes Metallfahrwerk, solideste Klappkonstruktion, deshalb günstiger Unterhalt.

HOCO-Sprungmatten sind immer eine Nasenlänge voraus

denn auch unsere **«normalen» Hochsprungmatten «Doublonne» und «Pop» sind absolute Spitzenprodukte** und bieten für einen günstigen Preis weit mehr als üblich.

HOCO-Schaumstoffe, Emmentalstr. 77, CH-3510 Konolfingen BE, Tel. 031 - 99 23 23

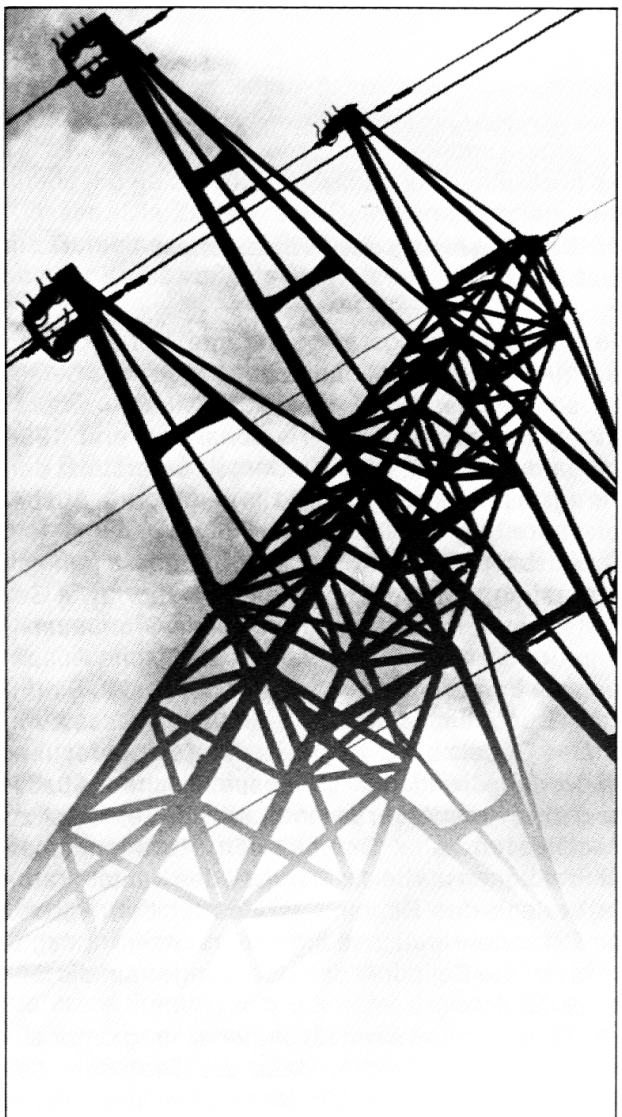

Elektrizität- ein aktuelles Thema

Für Sie und Ihre Schüler halten wir eine breite Auswahl sachlich gestalteter Unterrichtsmaterialien zum komplexen Thema Elektrizität bereit:

- **Diareihen**
- **Hellraumfolien**
- **Schulwandbilder**
- **Schulfilme**
- **Arbeitsblätter**
- **Kommentare**

Verlangen Sie unverbindlich das vollständige Verlagsverzeichnis, welches Sie gratis erhalten. Rufen Sie uns an 01 211 03 55.

INFEL

Informationsstelle für Elektrizitätsanwendung

Postfach, 8023 Zürich

MUSIKHAUS

Musikalien und Instrumente
Prompter
Notenversand

6300 Zug
Kirchenstrasse 1
beim Kolinplatz
Tel. 042/21 02 15

SCHMITZ

Die gute Schweizer Blockflöte

Hobelbank
schön wie ein Möbelstück

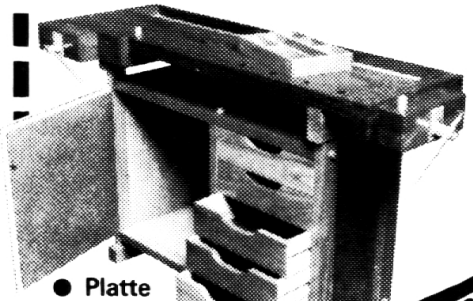

- **Platte aus tropischem Hartholz**
- **schutzlackiert**
- **fünf Schubladen**
- **grosser Werkzeugschrank**
- **besonders schöne Handwerksarbeit**

nur 495.– (Aktionspreis)

Schneiden Sie dieses Inserat aus und senden Sie es ausgefüllt an untenstehende Adresse. Wir senden Ihnen ausführliche Unterlagen.

Name _____

Vorname: _____

Beruf: _____

Str./Nr.: _____

PLZ/Ort: _____

SS 1

DUGCO Hobelbank AG, b. Bahnhof
CH-5712 Beinwil a/S (Hallwilersee)
Tel. 064-71 77 50