Objekttyp: **Advertising**

Zeitschrift: **Schweizer Schule**

Band (Jahr): **70 (1983)**

Heft 15

PDF erstellt am: **14.05.2024**

Nutzungsbedingungen

Die ETH-Bibliothek ist Anbieterin der digitalisierten Zeitschriften. Sie besitzt keine Urheberrechte an den Inhalten der Zeitschriften. Die Rechte liegen in der Regel bei den Herausgebern.
Die auf der Plattform e-periodica veröffentlichten Dokumente stehen für nicht-kommerzielle Zwecke in Lehre und Forschung sowie für die private Nutzung frei zur Verfügung. Einzelne Dateien oder Ausdrucke aus diesem Angebot können zusammen mit diesen Nutzungsbedingungen und den korrekten Herkunftsbezeichnungen weitergegeben werden.
Das Veröffentlichen von Bildern in Print- und Online-Publikationen ist nur mit vorheriger Genehmigung der Rechteinhaber erlaubt. Die systematische Speicherung von Teilen des elektronischen Angebots auf anderen Servern bedarf ebenfalls des schriftlichen Einverständnisses der Rechteinhaber.

Haftungsausschluss

Alle Angaben erfolgen ohne Gewähr für Vollständigkeit oder Richtigkeit. Es wird keine Haftung übernommen für Schäden durch die Verwendung von Informationen aus diesem Online-Angebot oder durch das Fehlen von Informationen. Dies gilt auch für Inhalte Dritter, die über dieses Angebot zugänglich sind.

Ein Dienst der *ETH-Bibliothek*
ETH Zürich, Rämistrasse 101, 8092 Zürich, Schweiz, www.library.ethz.ch

http://www.e-periodica.ch

Musikerziehung

an der Oberstufe Autor: Peter Rusterholz

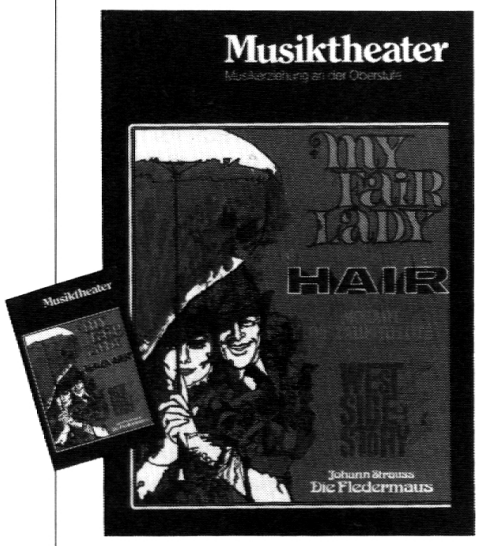

Das Lehrmittel **Musiktheater** will den Schülern in altersgemässer Form die mit vielen Vorurteilen beladene Kunstgattung näherbringen. Es wird versucht, dem Schüler dort zu begegnen, wo sein mögliches Interesse am Musiktheater liegt.

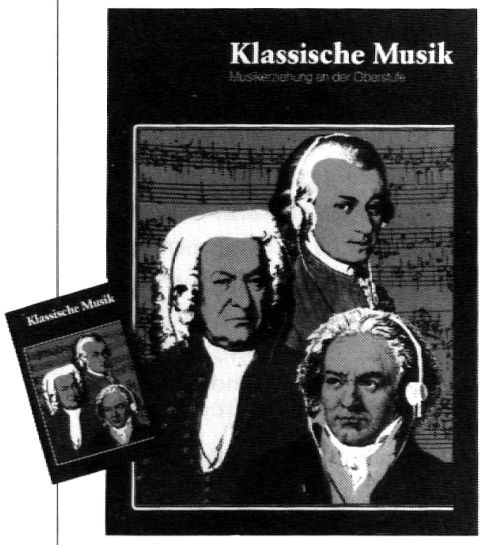

Die Unterrichtseinheit **Klassische Musik** möchte das Interesse an der Kunstmusik wecken. Sie vermittelt einen Gesamtüberblick über die historische Entwicklung und kann als Vorbereitung zur detaillierteren Beschäftigung mit einzelnen Erscheinungsformen der Musik dienen.

Zu beiden Lehrmitteln werden insgesamt über 100 **Tonbeispiele** auf Kassetten angeboten.

Bestelltalon

			Anzahl	
Musiktheater Begleitheft	52 Seiten A4	Nr. 70140	_____	Fr. 12.–
Musiktheater Schülerheft	36 Seiten	Nr. 70100	_____	Fr. 5.–
Musiktheater Kassette	51 Min. Stereo	Nr. 70160	_____	Fr. 25.–
Klassische Musik Begleitheft	36 Seiten A4	Nr. 70200	_____	Fr. 5.–
Klassische Musik Kassette	61 Min. Stereo	Nr. 70260	_____	Fr. 25.–

Lehrmittelverlag des Kantons Zürich
Räffelstrasse 32, Postfach, 8045 Zürich, Telefon 01 / 462 98 15

Musik auf der Oberstufe

Eine gemeinsame Arbeit der Musikpädagogen: **Willi Gohl, Andreas Juon, Angelus Hux, Fredy Messmer, Walter Wiesli, Hansruedi Willisegger und Toni Muhmenthaler**

‹Musik auf der Oberstufe› (rot)

Schülerbuch Fr. 14.–
Reichhaltige Liedersammlung, Bewegungs- und Tanzanleitungen, umfassende Musiklehre

Lehrerheft 1 Fr. 38.–
161 Seiten
- Information zu den einzelnen Liedern des Schülerbuches
- Komponisten-Kurzbiographien mit farbigen Porträts
- Übersetzungen der fremdsprachigen Lieder

Lehrerheft 2 Fr. 48.–
312 Seiten
- umfangreiche Erläuterungen und Ergänzungen zum Theorieteil des Schülerbuches für die Hand des Lehrers
- zahlreiche Arbeitsblätter mit Aufgaben und zugehörigen Lösungen
- ‹Musik in der Zeit› mit Querverbindungen zur Geschichte, Malerei, Baukunst und Literatur
- ‹vom Motiv und Thema› zu ‹musikalischen Formen und Gattungen›
- Entwicklung des Jazz mit Übungsbeispielen
- ‹Musik der Massen›, Anregungen zum Unterrichtsgespräch
- 25 Werkbesprechungen

Kassetten zu ‹Musik auf der Oberstufe›

Tänze Fr. 48.–
Album mit 2 Musicassetten, enthaltend sämtliche Tänze aus dem Buch ‹Musik auf der Oberstufe›

Lieder 1 Fr. 72.–
Album mit 3 Musicassetten, enthaltend alle Lieder der Kapitel 1 bis 4.

Lieder 2 Fr. 72.–
Album mit 3 Musicassetten, enthaltend alle Lieder der Kapitel 5, 7 bis 10.

Musiklehre
Musicassetten zu Lehrerheft 2 in Vorbereitung

Liedtexte Fr. 3.–
Das weitverbreitete, beliebte Büchlein mit Texten von 266 Liedern für Reise, Lager und fröhliches Beisammensein
- in handlichem Taschenformat
- in alphabetischer Reihenfolge
- mit Gitarrengriffbildern

Melodiensammlung Fr. 12.–
- mit sämtlichen Melodien
- mit Angaben für Gitarrebegleitung
- handliches Spiralheft

Verlag Schweizer Singbuch Oberstufe
Gemeinschaftsverlag der Sekundarlehrerkonferenzen der Kantone St.Gallen, Thurgau und Zürich

Bestellungen und Auslieferung:
E. Bunjes-Stacher, Hofackerstrasse 2, 8580 Amriswil, Telefon 071/67 22 73

Verlagsleitung:
Fredy Messmer, Stauffacherstrasse 9000 St.Gallen, Telefon 071/28 25 51