Objekttyp: **Advertising**

Zeitschrift: **Schweizer Schule**

Band (Jahr): **66 (1979)**

Heft 8: **Die Pharisäer zwischen Geschichte und Verkündigung**

PDF erstellt am: **27.04.2024**

Nutzungsbedingungen

Die ETH-Bibliothek ist Anbieterin der digitalisierten Zeitschriften. Sie besitzt keine Urheberrechte an den Inhalten der Zeitschriften. Die Rechte liegen in der Regel bei den Herausgebern.
Die auf der Plattform e-periodica veröffentlichten Dokumente stehen für nicht-kommerzielle Zwecke in Lehre und Forschung sowie für die private Nutzung frei zur Verfügung. Einzelne Dateien oder Ausdrucke aus diesem Angebot können zusammen mit diesen Nutzungsbedingungen und den korrekten Herkunftsbezeichnungen weitergegeben werden.
Das Veröffentlichen von Bildern in Print- und Online-Publikationen ist nur mit vorheriger Genehmigung der Rechteinhaber erlaubt. Die systematische Speicherung von Teilen des elektronischen Angebots auf anderen Servern bedarf ebenfalls des schriftlichen Einverständnisses der Rechteinhaber.

Haftungsausschluss

Alle Angaben erfolgen ohne Gewähr für Vollständigkeit oder Richtigkeit. Es wird keine Haftung übernommen für Schäden durch die Verwendung von Informationen aus diesem Online-Angebot oder durch das Fehlen von Informationen. Dies gilt auch für Inhalte Dritter, die über dieses Angebot zugänglich sind.

Ein Dienst der *ETH-Bibliothek*
ETH Zürich, Rämistrasse 101, 8092 Zürich, Schweiz, www.library.ethz.ch

http://www.e-periodica.ch

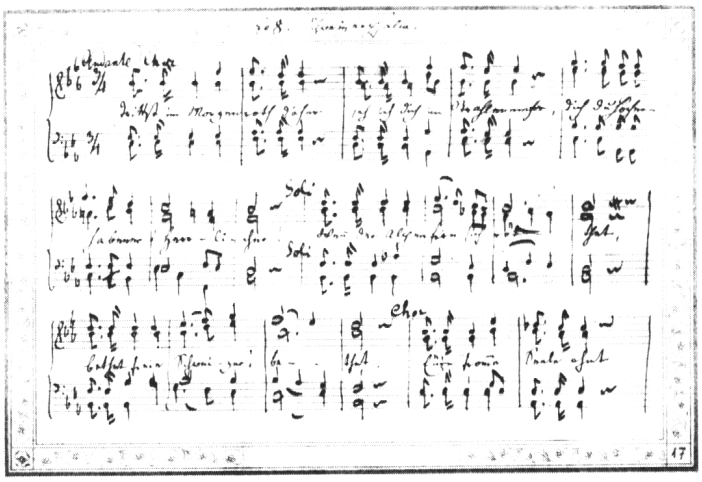

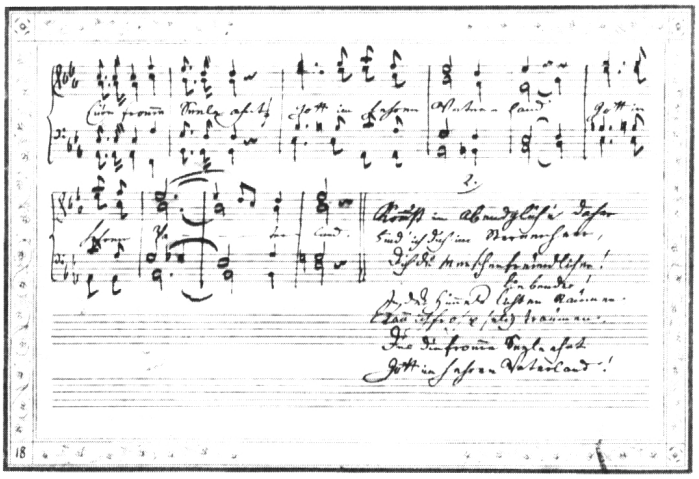

Unsere Landeshymne im Originalsatz

dient. Die Einzahlungen auf unser Postcheckkonto können selbstverständlich auch gesammelt erfolgen. Wir hoffen, dass unsere Aktion positiv ausfallen wird. Damit wären wir in der Lage, die vorgesehenen Investitionen zu finanzieren, künftig für den Unterhalt des Zwyssighauses selbst aufzukommen und zur 125.-Jahr-Gedenkfeier das Geburtshaus des Schöpfers unserer Nationalhymne würdig auszustatten. Mit dem Ausbau möchten wir aber auch das Zwyssighaus als Ort der Begegnung aufwerten. Dürfen wir Ihnen vorschlagen, dem Zwyssighaus borgenheit und die Erinnerung an ein freudiges Erlebnis vermitteln.

Wir danken Ihnen zum voraus für Ihr Verständnis und Ihre spontane Hilfe.

Mit freundlichen Grüssen

STIFTUNG ZWYSSIGHAUS

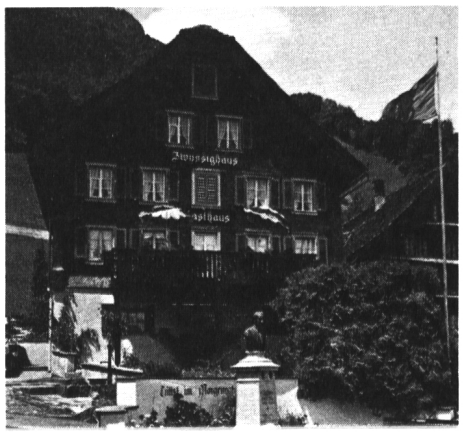

Stiftung Zwyssighaus Bauen

Bauen, im März 1979

An die Einzelmitglieder
unserer Trägerorganisationen

Sehr geehrte Damen und Herren,

Am 18. November 1979 können wir auf den 125. Todestag von Pater Alberik Zwyssig zurückblicken.

Mit diesem Leitgedanken gestatten wir uns, Ihnen die Stiftung Zwyssighaus vorzustellen und uns mit nachstehendem Anliegen an Sie zu wenden.

Am 26. Februar 1934 konnte unter der initiativen Leitung von Direktor Carl Vogler, Vertreter des Schweizerischen Tonkünstler-Vereins, die Stiftung Zwyssighaus zwecks Erwerb, Unterhalt und Ausstattung des Geburtshauses von Pater Alberik Zwyssig ins Leben gerufen werden. Damit war die Errichtung eines Ferienheims für Berufsmusiker, Chorleiter und ihre Familienangehörigen verbunden. Der gastronomische Betrieb wurde jedoch schon sehr bald auch für andere Gäste geöffnet. Dabei dachte man besonders an die Einzelmitglieder unserer Trägerorganisationen, die bei einem Aufenthalt von mindestens sechs Tagen in den Genuss einer Vergünstigung gelangen. Träger der Stiftung sind derzeit:

- Schweizerischer Tonkünstler-Verein (STV)
- Schweizerischer Musikpädagogischer Verband (SMPV)
- Schweizerische Chorvereinigung (SCV) – früher Eidg. Sängerverein
- Zentralschweizerischer Sängerbund (ZSB)
- Schweizerischer Lehrerverein (SLV)
- Schweizer Heimatschutz (SHS)
- Christlicher Lehrer- und Erzieherverein der Schweiz (CLEVS) – früher Katholischer Lehrerverein der Schweiz
- Eidgenössischer Musikverein (EMV)

Ursprünglich war die Gastwirtschaft nur während der Sommersaison geöffnet. Ende 1972 erhielten wir die Bewilligung für den Ganzjahresbetrieb. Mit der Erteilung des Jahrespatentes wurden verschiedene Auflagen mit entsprechender Kostenfolge verknüpft. Neuerdings verlangt die Gesundheitsbehörde weitere Verbesserungen in hygienischer Hinsicht. Von der Dringlichkeit der verlangten Massnahmen überzeugt, möchte der Stiftungsrat die erforderlichen Arbeiten in einem umfassenden Ausbauprogramm an die Hand nehmen. Die vorgesehenen Investitionen betreffen den Bau eines Waschhauses, die Erneuerung bzw. Renovation von Keller, Stiegenhaus, Zimmern und Toiletten, die Dachsanierung usw. Die diesbezüglichen Kosten

Alberik Zwyssig (1808–1854)
Komponist des «Schweizer Psalms»

dürften rund Fr. 150000.– betragen. Hinzuzurechnen ist noch die derzeitige Bankschuld von etwa Fr. 40000.–.

Leider fehlen der Stiftung die erforderlichen Mittel. Diese voll auf dem Kreditwege aufzunehmen, wäre im Rahmen einer längerfristigen Betriebsplanung nicht zu verantworten. Nachdem wir in frühern Jahren bereits die Finanzhilfe verschiedener Institutionen beanspruchen durften, haben wir uns zum Entschluss durchgerungen, Sie als Einzelmitglied einer Trägerorganisation direkt anzusprechen und Sie im Sinne einer «Eigenfinanzierung» um Unterstützung zu bitten. Bei der grossen Mitgliederzahl der in Betracht fallenden Verbände wäre uns mit relativ bescheidenen Einzelbeiträgen ge-

Vom Einzahler abzutrennen

Bitte wenden

Empfangsschein
Récépissé
Ricevuta

Bitte aufbewahren
A conserver s. v. p.
Da conservare p. f.

Fr. ____ **c.** ____

einbezahlt von / versés par / versati da

auf Konto
au compte
al conto **60 - 3292**

Stiftung
Zwyssig-Haus Bauen
Bauen

Für die Poststelle:
Pour l'office de poste:
Per l'ufficio postale:

(55X105)

Dieser Empfangsschein darf nicht als Girozettel benützt werden
Ce récépissé ne doit pas être utilisé comme avis de virement
Questa ricevuta non va adoperata come cedola di girata

Einzahlungsschein
Bulletin de versement
Polizza di versamento

Fr. ____ **c.** ____

für / pour / per

Stiftung
Zwyssig-Haus Bauen
Bauen

Postcheckrechnung
Compte de chèques
Conto corrente postale

60 - 3292

Postcheckamt
Office de chèques postaux
Ufficio dei conti correnti

Luzern

Dienstvermerke
Indications de service
Indicazioni di servizio

Aufgabe / Emission / Emissione

N° .....

442.01 SR 172 1000 A6 ES 120

PTT-Betriebe Entreprise des PTT Azienda delle PTT

Abschnitt
Coupon
Cedola

Fr. ____ **c.** ____

einbezahlt von / versés par / versati da

Giro aus Konto
Virement du c. ch.
Girata dal conto N° .....

auf Konto
au compte
al conto **60 - 3292**

Stiftung
Zwyssig-Haus Bauen
Bauen

im Gedenkjahr einen Besuch abzustatten? Die ansprechenden Räumlichkeiten des ehrwürdigen Hauses, die Verträumtheit von Bauen am Vierländersee sowie Kochkunst und vorzüglicher Service des Pächterehepaares werden Ihnen bestimmt das Gefühl der Ge-

A. Püntener, Präsident

F. Hummel

F. Hummel, Sekretär

Geburtshaus von Alberik Zwyssig
Komponist des Schweizerpsalms