Objekttyp: **Advertising**

Zeitschrift: **Schweizer Schule**

Band (Jahr): **54 (1967)**

Heft 11

PDF erstellt am: **14.05.2024**

Nutzungsbedingungen

Die ETH-Bibliothek ist Anbieterin der digitalisierten Zeitschriften. Sie besitzt keine Urheberrechte an den Inhalten der Zeitschriften. Die Rechte liegen in der Regel bei den Herausgebern.
Die auf der Plattform e-periodica veröffentlichten Dokumente stehen für nicht-kommerzielle Zwecke in Lehre und Forschung sowie für die private Nutzung frei zur Verfügung. Einzelne Dateien oder Ausdrucke aus diesem Angebot können zusammen mit diesen Nutzungsbedingungen und den korrekten Herkunftsbezeichnungen weitergegeben werden.
Das Veröffentlichen von Bildern in Print- und Online-Publikationen ist nur mit vorheriger Genehmigung der Rechteinhaber erlaubt. Die systematische Speicherung von Teilen des elektronischen Angebots auf anderen Servern bedarf ebenfalls des schriftlichen Einverständnisses der Rechteinhaber.

Haftungsausschluss

Alle Angaben erfolgen ohne Gewähr für Vollständigkeit oder Richtigkeit. Es wird keine Haftung übernommen für Schäden durch die Verwendung von Informationen aus diesem Online-Angebot oder durch das Fehlen von Informationen. Dies gilt auch für Inhalte Dritter, die über dieses Angebot zugänglich sind.

Ein Dienst der *ETH-Bibliothek*
ETH Zürich, Rämistrasse 101, 8092 Zürich, Schweiz, www.library.ethz.ch

http://www.e-periodica.ch

Bahn
900 m

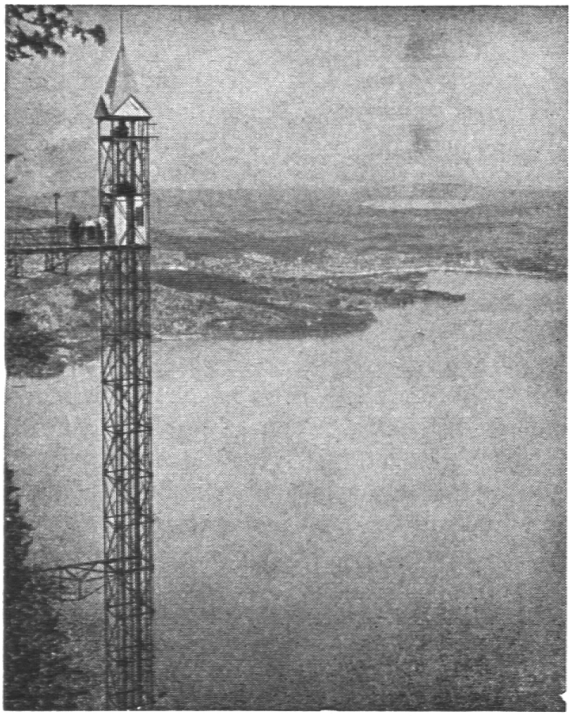

Lift
1132 m

Bürgenstock

Der schönste und lohnendste Ausflugsort für Schulen am Vierwaldstättersee. Einzigartiger, weltberühmter Felsenweg mit 160 m hohem Lift. Gute und preiswerte Verpflegung im Bahnhof-Restaurant Bürgenstock bei prachtvoller Aussicht.

Verlangen Sie unverbindliche Offerte beim Zentralbüro Bürgenstock-Bahn und -Hotels, Luzern
Hirschmattstraße 32, Tel. (041) 2 31 60

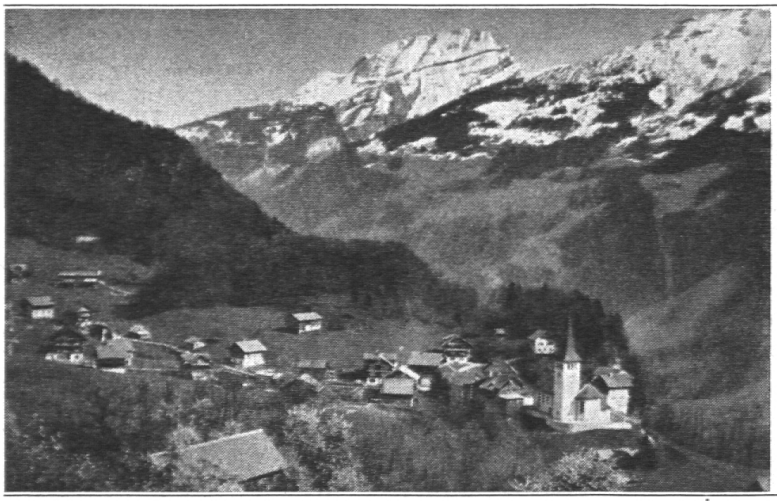

Seilbahn Ried-Illgau

Von Schwyz aus, das im herrlichen Talkessel zwischen Rigi, Mythen, Fronalpstock und Vierwaldstättersee liegt, führen uns die bequemen Autocars ins romantische Muotatal. Kurz hinter der Talstation der Stoosbahn öffnet sich das Tal und gibt uns den Blick frei auf die Berge ringsum. Von der Sonnenterrasse der linken Bergseite des Tals grüßt der Kirchturm den Wanderer schon von weitem. Hinter Ried, beim Bettbachfall vorbei, erreichen wir die Seilbahn Ried-Illgau, die uns nach telephonischem Anruf in das 830 m ü. M. gelegene, idyllische, sonnige Bergdörfchen **Illgau** führt. Von hier aus lassen sich gemütliche Wanderungen nach der Ibergeregg und nach den Hessisbohleralpen unternehmen.

Auskunft erteilt: Telephon (043) 9 62 03

Frauenthal

Das neue heimatkundliche Werk von Professor Dr. Eugen Gruber über die wechselvolle Geschichte des stillen Klosters am Lorzenhof.
Wissenschaftlich solid untermauert, jedoch in flüssigem Stil geschrieben. Ein stattlicher, reich illustrierter Leinenband mit mehr als 400 Seiten Text. Preis Fr. 37.–

In jeder Buchhandlung, beim Kloster Frauenthal oder direkt beim
Verlag Kalt-Zehnder, am Bundesplatz, Zug
Telephon 4 81 81

Stellengesuch

Lehrkraft

(Lehrbefähigung für Volksschulen und Mittelschulen)

Deutscher, seit drei Jahren im Schuldienst in der Schweiz, *sucht* auf Herbst 1967 oder Ostern 1968 neuen Wirkungskreis an einer aufgeschlossenen Heimschule (Primar-Sekundarschule oder Untergymnasium, 1. bis 3. Klasse) oder ähnliche Schule.

Zuschriften erbeten unter Chiffre 280 SS.

Institut Montana Zugerberg

für Söhne von 10–18 Jahren

Ferienkurs: 17. Juli bis 26. August 1967

Vormittags Sprachen- und Nachhilfeunterricht, nachmittags Sport.

Beginn des neuen Schuljahres: 6. September 1967

Primarschule – Gymnasium (alle Typen) – Handelsschule. – Ideale Lage auf 1000 m Höhe zwischen Zürich und Luzern. – Nähere Auskunft und Prospekte durch den Direktor: Dr. J. Ostermayer, Zug, Telephon (042) 4 17 22.

Stellen-Anzeige

Internatsschule Walterswil

Katholische Primar- und Sekundarschule, 6340 Baar (Zug) sucht

Sekundarlehrer

Naturwissenschaftlich-mathematische Richtung wird bevorzugt.

Besoldung nach kantonaler Verordnung. Unterkunftsmöglichkeit im Internat.

Weitere Auskunft erteilt gerne die Direktion, Telephon (042) 4 12 39.

Lebendiger Unterricht

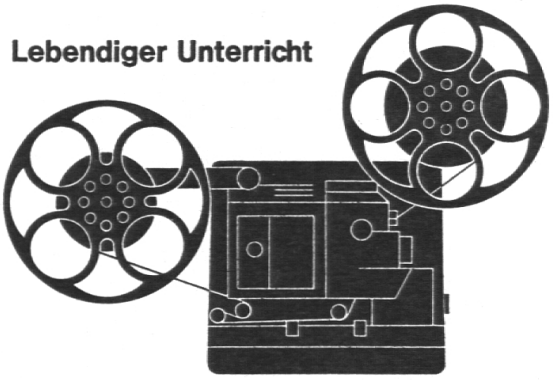

Sprechen Sie im Unterricht Auge und Ohr gleichzeitig an, mit Tonfilmen natürlich! Der 16 mm Bell & Howell Ton-Projektor Modell 652 mit seiner klaren Tonwiedergabe und dem brillanten Bild ist dank automatischer Filmeinfädelung höchst einfach zu bedienen. Verlangen Sie eine ausführliche Dokumentation.

Wir sind in der ganzen Schweiz bekannt als Spezialgeschäft für Schulprojektion.

Ganz+Co. 8001 Zürich Bahnhofstr.40 ✆ 239773

GANZ & Co

Inserieren bringt Erfolg!

Einsame Erzieher sind gehemmte Erzieher

das werden Sie sicher auf Schritt und Tritt beobachten können.

Befreien Sie sich aus der Einsamkeit

Nutzen Sie dabei meine Erfahrung in seriöser, diskreter, lebensnaher und erfolgreicher katholischer *Eheanbahnung.*

«ECHO» - Institut für Eheanbahnung und Eheberatung, Postfach 54, 5001 Aarau

Telephon (064) 45 11 26

das Ereignis des Jahres: eine Schulreise mit der **MOB** oder auf die **Rochers de Naye,** der schönste Aussichtsberg der Westschweiz. – Höchster alpiner Blumengarten Europas (2045 m ü. M.). – Gutes Hotel, Massenlager. – Spezialpreise für Schulen. Broschüre der Ausflugsmöglichkeiten unentgeltlich erhältlich bei der Direktion

Montreux–Berner Oberland-Bahn, 1820 Montreux Tel. (021) 61 55 22

Schulreise
Ausflüge Ferien

Restaurant Kreuz, Knutwil

Nur 5 Minuten von Knutwil-Bad entfernt

Wir empfehlen unsere auserlesenen Menüs sowie feine Zobigplättli und Bureschwinigs *in unseren gediegenen, neuerstellten Speiselokalen.*

Reichliche Verpflegung für Schulen

Familie Fehlmann, Knutwil Tel. (045) 4 26 92

Neues Terrassen- und Speiserestaurant

Park Neuhausen, direkt am Rheinfall

Immer gut und preiswert essen!

Inhaber: *E. Schaad, Neuhausen,* Tel. (053) 2 18 21
(vormals 25 Jahre im Schloß Laufen)

Gleiche Häuser in Stein am Rhein:
Café-Restaurant Rheingerbe, Tel. (054) 8 69 91;
Café zur Badstube, Tel. (054) 8 63 90

In Därstetten im Niedersimmental

neu eingerichtetes

Ferienlager für 60 bis 100 Personen zu vermieten

Sehr gut geeignet für Ferien- und Jugendlager usw. Neuzeitlich eingerichtete Küche. Nähe Bahnhof. Zwischensaison günstige Preise. August besetzt.

Auskunft erteilt die Gemeindeschreiberei Därstetten im Simmental, Tel. (033) 8 51 73.

Posthotel Oberiberg

1130 m ü. M.

Das heimelige, neuzeitlich eingerichtete Familienhotel.

Schöne Aufenthalts- und Gesellschaftsräume. – Zimmer mit fließend Kalt- und Warmwasser, zum Teil mit Bad.

Gute Zwischenverpflegung für Schulen zu mäßigen Preisen

Ideale Bergferien mit Ruhe und Erholung. – Prächtige Spazierwege, Bergtouren und Ausflüge.

Mit höflicher Empfehlung

Franz und Karl Hubli, Besitzer
Telephon (055) 6 51 72 und 6 52 72

Birr Restaurant Post

Aha, jetz weiß i wo he! Es Reschterant Poscht z'Birr AG (via Mellingen oder Windisch-Birrfeld). Net modern, aber deför guet und gnueg ovem Täller. För Gsellschafte usw. esch es Säli ond e Saal zor Verfüegig. Es eschi secher der Wärt, sini guete Sache noch Bureart go zgnieße. Große Parkplatz esch vorhande. Menücharte ond Prospäkt chamer ha. Voramäldig esch erwönscht.

Mit höflicher Empfehlung

Familie Arnold-Widmer, Tel. (056) 94 81 71

Der schönste Schul- oder Vereinsausflug ist die JOCHPASS-WANDERUNG

Route: Sachseln, Melchtal, Frutt, Jochpaß, Engelberg oder Meiringen (Aareschlucht)

Im Hotel-Kurhaus FRUTT Melchsee-Frutt

1920 m ü. M.

essen und logieren Sie sehr gut und preiswert. Herrliche Ferien! Neues Matratzen- und Bettenlager. Offerte verlangen! Heimelige Lokale. SJH.

Tel. (041) 85 51 27 Bes.: *Durrer und Amstad*

Schulgemeinde Sarnen OW

sucht auf Schuljahrbeginn (28. August 1967) folgende Lehrkräfte:

Sarnen-Dorf

1 Handarbeitslehrerin

Sarnen-Stalden

1 Lehrer 3. und 4. Primarklasse

(neue 4-Zimmer-Lehrerwohnung im Schulhaus vorhanden)

Sarnen-Wilen

1 Lehrerin (eventuell Lehrer)

(kleine Wohnung im Schulhaus vorhanden)

Besoldung gemäß neuer Besoldungsverordnung.

Anmeldungen an Schulratspräsident Max Mennel, Architekt, Postplatz, 6060 Sarnen
Telephon (041) 85 21 46

Schulgemeinde Ennetbürgen

Auf den Schulbeginn (28. August 1967) suchen wir

eine Lehrkraft für die 4. Klasse gemischt, eventuell 3. Klasse, und eine Lehrkraft für die Abschlußklassen.

Mäßige Schülerzahl, frohe Schulräume, angenehme Unterkunft und voll zeitgemäße Besoldung dürften einladend wirken. – Gehalt für Unterstufe-Lehrerin: Fr. 15 245.– bis Fr. 20 725.–; für Lehrer: Fr. 16 632.– bis Fr. 22 640.– (wenn ledig), Fr. 17 265.– bis Fr. 23 242.– (wenn verheiratet), dazu Kinderzulagen und Treueprämien, für Oberstufe je Fr. 1000.– darüber.

Anmeldungen nimmt gerne entgegen: *M. Mathis, Pfarrer, Präsident, 6373 Ennetbürgen*

Kollegium Maria-Hilf Schwyz

(Gymnasium und Handelsschule)

Es sind auf anfangs September 1967 folgende Lehrstellen zu besetzen:

1 Lehrstelle für Handelsfächer

1 Lehrstelle für Latein und Griechisch

1 Lehrstelle für Deutsch

(evtl. in Verbindung mit einem andern Fach)

Anmeldungen mit Lebenslauf, Ausweisen und Angabe von Referenzen an das Rektorat.

Gemeinde Schwarzenberg LU

Für die Bergschule Eigenthal am Pilatus wird wegen Erreichung der Altersgrenze der dort amtierenden Lehrerin auf den Herbstschulbeginn (21. August) 1967

Lehrer oder Lehrerin

gesucht. Ein neuzeitlich eingerichtetes Schulhaus mit sehr schöner, geräumiger 4- bis 5-Zimmerwohnung in sonnigster Lage steht dem Inhaber der Lehrstelle im Schulhaus zur Verfügung.

Bewerber melden sich möglichst bald bei der

Schulpflege, 6103 Schwarzenberg

Gesamtschule Wiesenberg NW

oberhalb Dallenwil (Linie Luzern–Engelberg)

sucht dringend auf den Herbstschulbeginn am 4. September 1967

1 Primar-Lehrerin oder -Lehrer

zu 22 Buben und Mädchen der 1. bis 7. Klasse.

Halbtagsschulsystem an 3 Wochentagen (1.—3./4.—7. getrennt) und an 2 Wochentagen Ganztagsschule.

Besoldung und Zulagen nach dem neuen kantonalen Besoldungsgesetz. – Ferner steht möblierte 3-Zimmer-Wohnung frei zur Verfügung.

Wer sich dieser arbeitsreichen, aber dankbaren Aufgabe widmen will, melde sich bei:

Schulpräsident A. Gut, 6383 Wiesenberg
Tel. (041) 84 14 77

Katholische Schule Rebstein SG

Infolge Verheiratung wird auf den Herbst 1967

1 Lehrstelle an der Unterstufe

frei. Besoldung gemäß gesetzlichen Bestimmungen plus Ortszulage.

Anmeldungen mit den üblichen Unterlagen sind an den Schulratspräsidenten, *Herrn Anton Wirth,* Posthalter, Telephon (071) 77 11 64, *9445 Rebstein,* zu richten.

Gemeinde Altdorf

Auf Herbstschulbeginn (oder nach Vereinbarung) werden gesucht:

Sekundarlehrerin naturwissenschaftlicher Richtung

Kindergärtnerin

Die Besoldungen richten sich nach dem neuen kantonalen Gesetz über die Beitragsleistung an die Besoldung der Lehrerschaft bzw. Gemeindeversammlungsbeschluß vom 19. Dezember 1966.
Anmeldungen sind unter Beilage von Zeugnissen und Ausweisen erbeten an den Schulratspräsidenten, Herrn Dr. Josef Wipfli, Bahnhofstraße, 6460 Altdorf

Zugerland — Schulreisen

nach dem althistorischen ZUG am herrlichen *Zugersee* sind lohnend und billig! – Prospekte durch das Offizielle Verkehrsbüro Zug, Tel. (042) 4 00 78

Mit einem Ausflug von Zug nach dem *Zugerberg* und von hier durch Wald und über Feld an den *Aegerisee* nach den Luftkurorten und Kinderparadiesen *Unterägeri* und *Oberägeri* oder aus der Zürichseegegend via SOB *Gottschalkenberg, Menzingen* oder *Morgartendenkmal – Aegerisee*

kann der Besuch der bekannten, wundervollen Tropfsteinhöhlen *Höllgrotten* bei Baar (Haltestelle Tobelbrücke ZVB) verbunden werden; *beliebter Schulausflug.*

Ein beliebtes Ausflugsziel für Schulen!
Von der Bergstation 10 Minuten Marschzeit bis zur Wildkirchlihöhle

(Auskunft: Pilatus-Bahn, Luzern Telephon 041 / 3 00 66)

Das lohnende Ziel für den Schulausflug.

Ausgangspunkt der herrlichen Gratwanderung Staubern-Bollenwies. Großes Panorama-Restaurant, 400 Sitzplätze

Vorteilhafte Arrangements für Schulen.

Telephon 071 - 88 13 22

Ein Tip für die Schulreise

Im Missionshaus Bethlehem, unmittelbar neben der Hohlen Gasse zwischen Immensee und Küßnacht am Rigi, ist unsere Missionsausstellung jederzeit geöffnet. Ein Besuch lohnt sich.

Bei vorheriger Anmeldung sind wir gerne zu persönlichen Führungen bereit.

Auf Wunsch stehen wir Ihnen auch mit missionarischen Kurzfilmen zur Verfügung.

Missionsgesellschaft Bethlehem, Vortragsdienst
6405 Immensee Telephon (041) 81 10 66

Schönstes Ziel für

Schul- und Vereinsausflug

Sesselbahn auf den Gumen (1900 m) mit diversen Wandermöglichkeiten

Lohnende Höhenwanderung nach dem *Oberblegisee* mit Abstiegsmöglichkeiten nach Schwanden, Nidfurn und Luchsingen. Kollektivbillette bis Braunwald oder Gumen sind ab allen Stationen erhältlich. – Auskünfte durch Verkehrsbüro.

AZ 6300 Zug

Herrn
W. Abächerli-Steudler, Lehrer
6074 Giswil

Ein Foto-Heft über Schulbauten und -Einrichtungen oder technische Unterlagen über Wandtafeln und Experimentiertische werden Architekten, Schulbehörden und Lehrern gerne gratis zugestellt.

schulmöbel
und
wandtafeln
so
fortschrittlich
wie
dieschule

Neuartige Wandtafeln

mit 10-Jahres-Garantie für dauerhaften Schreibbelag, vorbildliche Experimentiertische, ideales Kindergarten-Mobiliar, sind unsere Sonderleistungen

hunziker

Hunziker Söhne
Schulmöbelfabrik AG, 8800 Thalwil
Tel. (051) 92 09 13

Kennen Sie die Rechtschreibekartothek von A. Schwarz?

In vielen Schulen sind diese praktischen 100 Karten zur Rechtschreibung zum unentbehrlichen Hilfsmittel geworden.

Lehrer und Schüler sind begeistert!

Leider können wir Ihnen in diesem Inserat die Kartothek nicht näher erklären. Dafür haben wir aber einen Prospekt. Wenn sie die Kartothek testen möchten, können Sie diese auch zur Ansicht bestellen oder beim nächsten Besuch unseres Vertreters eine Demonstration verlangen.

Bon Gewünschtes bitte ankreuzen

☐ Ansichtssendung
☐ Demonstration durch Vertreter
☐ Prospekt der Rechtschreibekartothek

Name
Straße
Ort
Telephon Sch.

Ernst Ingold + Co.

Spezialhaus für Schulbedarf
3360 Herzogenbuchsee - Tel. (063) 5 31 01

MASSAG

Die Vertrauensmarke für alle preisgünstigen Zeichenartikel

Maßstabfabrik Schaffhausen AG

Telephon (053) 5 88 51

Auf einer
Schulreise ins Gebiet des Lago di Lugano
(Lugano, San Salvatore, Melide, Monte Generoso)
Nachtessen, Übernachten und Frühstück für Fr. 8.50 im Albergo del Pesce, Bissone, am Seedamm von Melide
H. Steinle-Naegeli, Basel, Käferholzstraße 60