Zeitschrift: Schweizer Schule
Herausgeber: Christlicher Lehrer- und Erzieherverein der Schweiz
Band: 36 (1949)
Heft: 21

Werbung

Nutzungsbedingungen
Die ETH-Bibliothek ist die Anbieterin der digitalisierten Zeitschriften auf E-Periodica. Sie besitzt keine Urheberrechte an den Zeitschriften und ist nicht verantwortlich für deren Inhalte. Die Rechte liegen in der Regel bei den Herausgebern beziehungsweise den externen Rechteinhabern. Das Veröffentlichen von Bildern in Print- und Online-Publikationen sowie auf Social Media-Kanälen oder Webseiten ist nur mit vorheriger Genehmigung der Rechteinhaber erlaubt. Mehr erfahren

Conditions d'utilisation
L'ETH Library est le fournisseur des revues numérisées. Elle ne détient aucun droit d'auteur sur les revues et n'est pas responsable de leur contenu. En règle générale, les droits sont détenus par les éditeurs ou les détenteurs de droits externes. La reproduction d'images dans des publications imprimées ou en ligne ainsi que sur des canaux de médias sociaux ou des sites web n'est autorisée qu'avec l'accord préalable des détenteurs des droits. En savoir plus

Terms of use
The ETH Library is the provider of the digitised journals. It does not own any copyrights to the journals and is not responsible for their content. The rights usually lie with the publishers or the external rights holders. Publishing images in print and online publications, as well as on social media channels or websites, is only permitted with the prior consent of the rights holders. Find out more

Download PDF: 01.07.2025

ETH-Bibliothek Zürich, E-Periodica, https://www.e-periodica.ch

BESUCHE VON »HEILIGSPRECHUNGEN« IN DER PETERSKIRCHE ZU ROM

Am 19. März Seligsprechung der Paola Elisabetta Cerioli; am 23. April Heiligsprechung der Maria Guglielma de Rodat; am 7. Mai Heiligsprechung Antonio N. Claret; am 18. Mai Heiligsprechung Bartolomeo Capitanio und Vincenza Gerosa; am 28. Mai Heiligsprechung Giovanna di Valois; am 11. Juni Heiligsprechung Maria Goretti; am 25. Juni Heiligsprechung Vincenzio Strambi und Antonio Guanelli.

Besucher solcher großen Veranstaltungen melden sich beim Generalsekretariat der »IKHA«, Internationale katholische Vereinigung für Reise und Verkehr. Postfach 442, Luzern.

Diese Organisation will lt. ihren Statuten die Belange der katholischen Bevölkerung auf dem Gebiet von Reise und Verkehr berücksichtigen.

Institute und Verbindungen

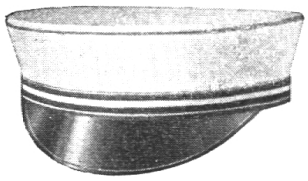

laden wir höflich ein, bei Bedarf unsere interessanten Offerten zu verlangen.

Fürst & Cie. AG., Wädenswil
Mützenfabrik

Kath. Primarlehrer, deutsch und französisch sprechend, **sucht per sofort,** evtl. später

Stelle an öffentlicher Schule oder Institut

Übernimmt auch Stellvertretung.
Zuschriften an **Chiffre 20465 an Publicitas Olten.**

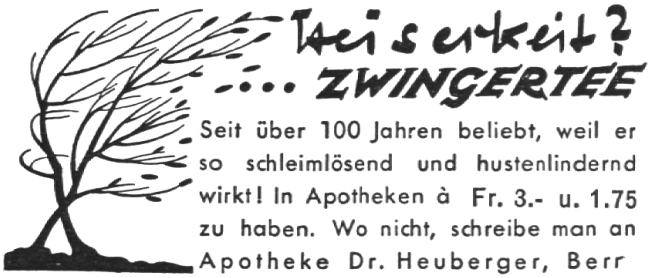

Seit über 100 Jahren beliebt, weil er so schleimlösend und hustenlindernd wirkt! In Apotheken à Fr. 3.- u. 1.75 zu haben. Wo nicht, schreibe man an Apotheke Dr. Heuberger, Berr

CHORDIREKTOREN! ORGANISTEN!

✳

Für Ostern:
eine Festmesse
ein festliches Chorlied

Für den Weißen Sonntag:
Neu! WEISSER SONNTAG Neu! Ein Cyklus deutscher Gesänge zur Erstkommunion-Feier für Soli, gem. Chor und Kinderchor mit Orgel von Max Welcker

Für den Mai:
Muttergotteslieder in reicher Auswahl

✳

Auswahlsendungen erhalten Sie zur Ansicht von

MUSIKVERLAG WILLI IN CHAM

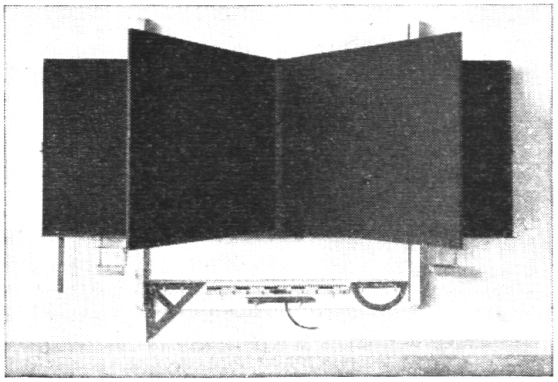

Schultische, Wandtafeln

liefert vorteilhaft und fachgemäß die Spezialfabrik

Hunziker Söhne, Thalwil

Schulmöbelfabrik Tel. 92 09 13 Gegr. 1880

Lassen Sie sich unverbindlich beraten.

Französisch · Handelsfächer
Schulbeginn: Ostern und September
Collège Catholique Knaben-Institut
St-Gingolph b. Bouveret, Genfersee (Wallis)

Erziehungsheim Marianum MENZINGEN
Kindergarten für Kinder von drei Jahren an. — Primarschule von der 1. bis 7. Klasse. — Herrliche Lage, sonnige, würzige Bergluft. — Telephon (042) 4 31 05.

INSTITUT MARIA HILF WIESHOLZ
bei Ramsen
(Schaffhausen)
geleitet von Lehrschwestern des Mutterhauses Heiligkreuz, Cham.
Real-, Fach- und **Hausmirtschaftskurse.**
Vorkurs für Fremdsprachige.
Eintritt: April und September, September und April.
Ausk. u. Prosp. durch **Sr. Oberin**

Kindergärtnerinnen-Seminar

«Sonnegg», Ebnat-Kappel (Toggenburg) Kursbeginn: Frühjahr 1950. **Säuglings- und Kleinkinder-Pflegekurse.** Dauer 5 Monate. Eintritt jederzeit. Eigene Stellenvermittlung. Prospekte durch die Direktion. **A. Kunz-Stäuber,** Tel. 7 28 33.

Katholisches Töchter-Institut »Stella Matutina«, Hertenstein
am Vierwaldstättersee — Telephon 7 30 57
Beginn der Kurse:
Im Frühling: Realschule, Hausbeamtinnenschule — Hauswirtschaftslehrerinnenseminar.
Im Herbst: Sprachkurse und Haushaltungsschule.
Die vierteljährlichen Hauswirtschaftskurse ab Januar, April und September.

KINDERHEIM ERIKA
RUSWIL (Lz.)
das ideale Kleinkinderheim (8 Betten) als Ferien-, Erholungs- und Daueraufenthalt für Kinder von 3 - 10 Jahren. Prospekte unverbindlich.
Mit höflicher Empfehlung:
Elisabeth Meyer Sr. Maria Gulotti
Tel. (041) 6 66 60

Mädcheninstitut St. Klara, Stans
Familiär gehaltenes Internat. Lebenspraktische Erziehung und Schulung.
Realschule: 3 Klassen (mit Unterricht im Kochen und Gartenbau) 3. Klasse: 2 Abteilungen:
a) wissenschaftliche Abteilung
b) Handelsabteilung (Bürokurs)
Haustochter-Bildungskurs: 1 Jahr mit Diplom. Erweitertes Pensum des Haushalt-Lehrjahres.
Handelsschule: 2 Jahre und 1 Trimester, staatliches Diplom.
Lehrerinnenseminar: staatliches Patent.
Eintritt April und September
Prospekte und Auskunft durch die Direktion Tel. 6 74 31

St. Moritz-Dorf (Oberengadin) 1850 m ü. M.
Hochalp. kath. Schulinstitut **THEODOSIA**
(Haus Belmunt)
Primar-, Sekundar- und Haushaltungsschule, Sprachkurse, untere Gymnasialklassen, Privatunterricht in mod. Sprachen und Latein. Musik und Handarbeit, Ferienkurse. Geeigneter Aufenthalt für schwächliche und erholungsbedürftige Töchter. Spiel- und Sportplätze. Liegehallen für Luft- und Sonnenkuren. — Leitung: Schwestern von Ingenbohl. Anmeld. bei der Direktion.

Wer will den Kranken dienen: evtl. in die Missionen gehen?
Gründliche Ausbildung nach Vorschrift vom Roten Kreuz und sichergestellte Umsorgung im Alter finden Sie im
St. Annaverein, Luzern
Prospekte sendet das Mutterhaus der St. Annaschwestern
Sanatorium ST. ANNA, Luzern

KINDERHEIM MARIAZELL
bei Sursee (Kt. Luzern
Erziehungsheim für arme, bildungsfähige Kinder beiderlei Geschlechts. — Unter Leitung von Baldeggerschwestern. — Verpflegungskosten Fr. 2.50. Auskunft und Prospekt durch **Sr. Oberin des Kinderheims** u. durch das Pfarramt Sursee.

Kollegium St. Michael, Freiburg

Deutsches Gymnasium, französisches Gymnasium, zweisprachiges Lyzeum, Realgymnasium mit Latein für zukünftige Polytechniker, höhere Handelsschule mit Spezialabteilung für Verwaltungsdienst (Post, Zoll und Eisenbahn), **untere Handelsschule mit Vorkurs** zur Erlernung des Französischen.
Das Kollegium bereitet auf die literarische, (Latein-Griechisch) und die technische Maturität (Latein-Mathematische Fächer), nämlich auf die eidgenössische Maturität (Typus A und Typus B-C) sowie auf die Handelsmaturität und das Handelsdiplom vor.

INTERNATE: Internat des Kollegiums St. Michael, Pensionat Père Girard.

Schüler- und Ferienheim JOHANNEUM · Neu St. Johann

(Obertoggenburg) 760 m (Kt. St. Gallen)

Kath. Institut für Knaben und Mädchen von 5—12 Jahren, namentlich geeignet:
1. für Schüler der Primar- und Sekundarschulstufe, deren Erziehung den Eltern wegen Geschäftsrücksichten oder andern Gründen erschwert ist, auch für solche, die gütiger Nachhilfe in einem oder andern Unterrichtsfach bedürfen;
2. für Schulpflichtige, die wegen ihrer schwächlichen Körperkonstitution eine Luftveränderung nötig haben;
3. auch als Ferienheim für Knaben und Mädchen.

Staatlich inspizierte Primar- und Sekundarschule (Menzinger Lehrschwestern).
Prospekte bei der Direktion.

Altdorf Kollegium Karl Borromäus

Leitung Benediktiner von Maria Stein

Realschule
Eintritt an Ostern

Siebenklassiges Gymnasium

Eidgenössisch anerkannte Maturität A und B

Neuchâtel Höhere Handelsschule

Französisch Handelsfächer
Moderne Sprachen
Offizielle Diplome

Schuleintritt: 18. April 1950
DER DIREKTOR: DR. JEAN GRIZE

Arztgehilfinnen-Kurs

Praktischer Unterricht unter ärztlicher Leitung

Neuaufnahmen am 1. Mai
(Aufnahmen nur im Frühjahr)
Bild-Prospekt durch das Sekretariat von

Frei's Handels-Schule
Luzern **gegenüber Kursaal**
Telephon 2 11 37 - 53. Schuljahr

Institut auf dem Rosenberg St. Gallen

Voralpines Landerziehungsheim über

Prinzip: Individualisierung **durch bewegliche Kleinklassen** und **persönliche Führung. Alle Schulstufen** von 1. Primarschule an bis **Matura** und **Handelsdiplom.** Vorbereitung auf ETH und Universität. Offiz. franz. und engl. Sprachdiplom. — **Spezialabteilung für Jüngere** in besonderem Schulheim. **Kath. Religionsunterricht im Institut.** Eigene **kath. Kapelle,** interner kath. Seelsorger. Juli/Sept.: Staatl. Ferienkurse.
Prospekte und Beratung durch **Dir. Dr. Lusser.**

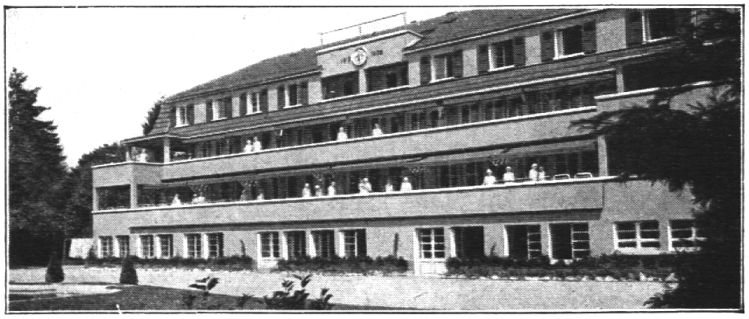

Säuglings- und Kinder-Kranken-Pflegerinnenschule

(Pouponnière et Clinique des Amies de l'Enfance)
109, Rte. de Chêne-Grangettes
Tel. 4 42 22

Genf

Gründliche Ausbildung beruflicher Wochen- und Säuglingspflegerinnen
Vorbereitungskurs für Deutschschweizerinnen
Man verlange Prospekte

Vorzügliche Placierung im In- und Ausland durch das Sekretariat der Schule
Chefarzt: Dr. J. Mégevand, F.M.H. **Direktion:** B. Borsinger Referenz: Kath. Pfarramt St. Paul, Grange-Canal, Genf.

Vorkurs und fünf Gymnasialklassen Typ A. Wir bereiten auf alle akademischen Berufe vor. Internat Fr. 1050.—. Externat für die nähere Umgebung Fr. 280.—.

GYMNASIUM FRIEDBERG GOSSAU SG

Die «Gesellschaft des Katholischen Apostolates» (Pallottiner) achtet auf gründliche wissenschaftliche Bildung und zeitgemäße Formung des Charakters.

Haushaltungsschule Bremgarten (AG)

Theoretische und praktische Einführung in alle häuslichen Branchen. Von Schwestern geleitet. Kursdauer: 5 Monate oder 1 Jahr. Kursgeld: Fr. 350.—.

Beginn: Ende April und Ende Oktober.
Tel. (057) 7 13 84.

Töchter-Pensionat »SALVE REGINA«
Bourguillon près Fribourg
Sprachkurse zur Erlernung der französischen Sprache mit Diplomabschluß. — 3-klassige **Handelsschule** mit Diplom. — **Haushaltungskurs** mit Diplom. — Umgangssprache Französisch. - Gesunde herrliche Lage.
Eintritt: Frühjahr und Herbst.
Prospekte durch die Direktion.

Französisch, Englisch oder Italienisch

garant. in 2 Mt. Sprachdiplom in 3, Vorbereit. für Staatsstellen in 4 Mt. (Durch Fernunterricht in 6 Mt.) Garantie: Gratis Verlängerung wenn notwendig,

Ecoles TAMÉ

St. Gallen, Luzern, Zürich, Neuchâtel, Fribourg, Sion, Bellinzona

Für Kinder, die in der Schule oder Erziehung Sorgen bereiten, ist Hilfe im

Kinderdörfli St. Jddaheim Lütisburg

für Knaben und Mädchen.
Erziehung - Schulung - Ausbildung - Normalschulung Spezialklasse für Schwachbegabte - Abschlussklassen - Lehrwerkstätten - Psychiatrischer Dienst.
Das modern eingerichtete Kinderheim, aufgeteilt in schöne Familiengruppen und in Kinder-Pavillons, bietet heute erziehungs- und schulungsbedürftigen Kindern alle Vorteile eines praktisch geführten und zeitgemäss ausgebauten Heimes.
Kostgeld Fr. 3.— pro Tag.
Prospekte durch die Direktion.

Voralpines Knabeninstitut
DR. PFISTER
Oberägeri (830 m ü. M.)

Alle Schulstufen vom 7. bis 19. Jahre - Primar-, Sekundar- und Handelsschule, Gymnasium, Oberrealschule
Kantonale Diplom- und Maturitätsprüfungen im Hause
Bestmögliche Schulung in beweglichen Kleinklassen
Jüngere und ältere Schüler getrennt in zwei Häusern
Eigene Vorbereitung auf Klassen öffentlicher Schulen
Leitung: **Prof. Dr. Pfister und Sohn**

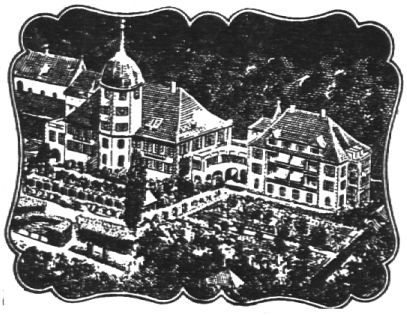

St. Johannesstift - Zizers
Graubünden

Dieses schöne Schloss mit prächtigem Garten ist der geeignete Erholungs- und Ferienplatz für Sie. Aller Komfort, ausgezeichnete Küche, auch Diät, Hauskapelle. Dauergäste willkommen.
Preis von Fr. 9.- an. Tel. (081) 5 14 04.

Marius Besson

Maria

Mit Vierfarbenkunstdrucken. 162 Seiten. Großformat. Leinen Fr. 25.—.

Ein prachtvoll ausgestattetes Schaubuch mit Mariendarstellungen aus dem ersten christlichen Jahrtausend und eine Zusammenfassung der wichtigsten Kapitel der kirchlichen Marienverehrung.

In allen Buchhandlungen

Walter-Verlag Olten

College St. Charles, Porrentruy
Jahreskurs für Deutschweizer

Durchgreifender Unterricht in der franz. Sprache. Der Kurs ist als Ergänzung oder Abschlussklasse für Sekundar- und Realschulen berechnet.

Eintritt: 18. April

Anmeldungen und nähere Anfragen sind an die Direktion zu richten.

Darlehen
erhalten Beamte und Angestellte ohne Bürgschaft. Diskretion. Kein Kostenvorschuß. Rückporto beilegen
CREWA AG.
HERGISWIL am See

Lehrerstelle

Die Lehrerstelle an der Knabenoberschule Vorderthal wird hiemit zur Bewerbung ausgeschrieben. Mit derselben ist das Amt des Organisten und Chordirigenten verbunden.

Dienstwohnung und Organistengehalt separat.

Schriftliche Anmeldungen mit Patentausweis und Beschreibung der bisherigen Lehrtätigkeit sowie Gehaltsansprüche sind verschlossen bis zum 28. Februar 1950 an das Schulratspräsidium Vorderthal einzureichen.

Schulrat Vorderthal

Die Sammlung »Knospen und Blüten«

von fast 500 wertvollen Versen, lyrischen, epischen Gedichten für alle Anlässe

mit Beiträgen von den Herren Hch. Federer, Fridolin Hofer, P. Maurus Carnot, P. Plazidus Hartmann, Walter Hauser, Josef Scheuber u. a. m.

von **Karl Dudli, Seminarlehrer in Rorschach,** ist zweckmäßig eingeteilt für

alle Stufen der Primar- und Sekundarschule

Geschmackvoll gebunden Fr. 11.- plus Wust

VERLAG HANS MENZI, GÜTTINGEN (Thurgau)

Eine grundlegende und tiefschürfende Arbeit ...

BRUNO BERNHARD HEIM:

Wappenbrauch und Wappenrecht in der Kirche

201 Seiten Text, 19 farbige Wappentafeln und zahlreiche Strichzeichnungen. Geb. Fr. 15.80

»Eine ganz gediegene Erscheinung, die nicht nur Fachleute, sondern auch weitere Kreise mit Freude erfüllen wird...«
Neue Berner Nachrichten

»Dr. Bruno B. Heim, ein Heraldiker vom Fach, hat auf 200 Seiten alles Wissenswerte über Wappenbrauch und Wappenrecht in der römisch-katholischen Kirche aufs sorgfältigste zusammengetragen. Aufschlußreiche Zeichnungen und farbige Tafeln, vom Verfasser selbst angefertigt, helfen mit, die auf gründlichen Kenntnissen und auf ausgewählten, zum Teil dem Buch selbst beigefügten Dokumenten beruhende Darstellung des heraldischen Brauchtums der Kirche abzurunden und zu vervollkommnen...«
Basler Volksblatt

»... Es ist die Fibel des Heraldikers und vorab des Graphikers, die auch über Belange des weltlichen Wappenbrauchtums recht viel Wissenswertes vermittelt... Die grundlegende und tiefschürfende Arbeit setzt der bisherigen Willkür und Unsicherheit auf dem Gebiete der kirchlichen Heraldik endlich ein Ende, was dem Autor als Hauptverdienst angerechnet wird.«

In Buchhandlungen zu beziehen.

Walter-Verlag Olten

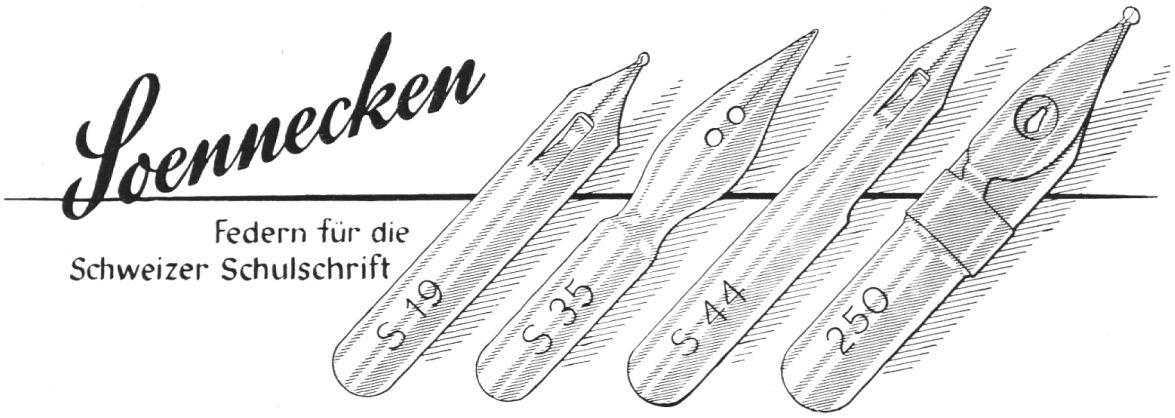

Verlangen Sie Federnmuster F. Soennecken Zürich, Löwenstrasse 17

DER JUGEND DAS BESTE!

Wirksame Beeinflussung im christlichen Geist, sinnvolle Herzens- und Charakterbildung und nützliche Freizeitgestaltung.
Das sind die Ziele der von den Jugendlichen und den Eltern gleichgeschätzten Wochenschrift

SCHWEIZER
JUGEND

Ein Abonnement lohnt sich, es kann auch mit einer wirkungsvollen Kinder- und Erwachsenen-Unfallversicherung verbunden werden.
Verlangen Sie die Bedingungen, sowie Probehefte vom Verlag der

SCHWEIZER
JUGEND
SOLOTHURN

VORALPINES KNABENINSTITUT
MONTANA ZUGERBERG
1000 m über Meer

Sorgfältige Erziehung der anvertrauten Knaben zu charakterfesten Persönlichkeiten. Besondere Pflege der religiösen Werte.
Individueller Unterricht durch erstklassige Lehrkräfte in kleinen, beweglichen Klassen,
Alle Schulstufen bis Maturität: Primar- und Sekundarschule, Gymnasium, Oberrealschule, Handelsabteilung: Sprach- und Handelskurse mit Diplomabschluss. (Maturitäts- und Diplomprüfungen im Institut selbst).
Einzigartige Lage in freier Natur auf 1000 Meter Höhe. Große, modernste Sportanlagen.

Nähere Auskunft erteilt Ihnen jederzeit gerne der Direktor: Dr. phil. J. Ostermayer-Bettschart, Telephon Zug (042) 4 17 22

KATHOLISCHES
Gesellenhaus
LUZERN

Gutgeführtes Haus
Für Ferien und Passanten, spezielle Arrangement für Schulen und Vereine
Telephon (041) 2 14 47

Nervöse Herzstörungen . . . ?
Herzklopfen, Herzstechen,
Herzmuskelkrämpfe, Wallungen,
schwankender Blutdruck . . . ?
dann eine Kur mit **HERZ 7**

Herz-Dragées, in homoeopathischer, absolut unschädlicher Form. **Preis Fr. 5.75**

Berg-Apotheke MAX MESSMER
Werdstraße 4 **Zürich 4** Tel. 23 98 89

Jegliche Art Theater-Kostüme
für Theater-Aufführungen, religiöse und historische Spiele, Tänze, Reigen, Couplets, **Maskenkostüme. Einzel, Gruppen, und für Fastnachtsumzüge,** vermietet billigst
Theaterkostüm-Verleihinstitut
MÖLLER, ZÜRICH 5
Ausstellungsstraße 80 - Telephon 25 18 63
Verlangen Sie Offerte!

Ein unvergängliches Betrachtungswerk

Gerrit Grote
Die Nachfolge Christi
oder das Buch vom innern Trost. 418 Seiten. Leinen Fr. 14.40, herausgegeben von Professor F. Kern.

Die »Nachfolge Christi« wurde während sechs Jahrhunderten Thomas a Kempis zugeschrieben. Sorgfältige Forschung wies nun Gerri Grote eindeutig als Verfasser nach und stellte den Urtext vom Jahre 1384 in dieser ersten gültigen Neuausgabe wieder her. Was diese Neuausgabe der Nachfolge noch wertvoller macht, ist die beigefügte Biographie Grotes. Kern hat darin die ungeheuren Schwierigkeiten, welche diesem Reformator in den Weg gelegt wurden, meisterhaft geschildert.
»Das Aufgebot«

In allen Buchhandlungen
WALTER VERLAG OLTEN

Unsere vielbeachteten Kommissionswerke

Heilig-Jahr-Messe
Eine deutsche Volkssingmesse von **Odo Polzer** für Unisonochor wie auch Sologesang, mit einer Widmung S. H. Papst Pius XI. Partitur Fr. 4.50, Stimmen Fr. —.35

Das Handbuch der katholischen Kirchenmusik
herausgegeben von Prof. Dr. Heinrich **Lemacher** und Prof. Dr. Karl Gustav **Fellerer** (siehe Besprechung) Preis Fr. 16.80

Chorblätter
Die Monatsschrift für katholische Kirchenchöre, herausgegeben von Dr. Josef Schabasser, Diözesankommission für Kirchenmusik, Wien. Monatlich 24 bis 32 Seiten. Einzelnummer Fr. 1.10; Abonnemente: vierteljährlich Fr. 3.—, halbjährlich Fr. 5.60, jährlich Fr. 10.20

Musik und Altar
Zeitschrift für den katholischen Priester und Kirchenmusiker, herausgegeben von Prof. Dr. Ferdinand **Haberl** und Geistl. Rat Dr. Adam **Gottron.** Sechsmal jährlich (zweimonatlich) 36 Seiten. Einzelnummer Fr. 1.40: Abonnementspreis halbjährlich Fr. 3.60.

Lebendige Kirchenmusik
Kleine Schriftenreihe für Organisten und Chorleiter, herausgegeben von P. Dr. A. Kunzelmann, OESA:
Heft I: Einführung in den gregorianischen Choral
von P. Dr. Adalbero **Kunzelmann,** Direktor der Kirchenmusikschule Münnerstadt. Preis Fr. 1.40
Heft II: Der Kirchenchorleiter
von Dr. Ferdinand **Haberl,** Direktor der Kirchenmusikschule Regensburg. Preis Fr. 2.10

P. Dominicus Johner OSB
Festgabe zum 75. Geburtstag
Aufsätze der bedeutendsten Choralforscher vermitteln eine umfassende Schau des kultischen Gesangs der abendländischen Kirche. 128 Seiten. Preis nur Fr. 6.50

Sämtliche Werke zu beziehen durch die **Alleinauslieferungsstelle** für die Schweiz:
Schweizer Kirchenmusikverlag - Edition Jans - Altdorf

Herrn Richard Böhi, Lehrer
Sommeri/Thrg.

TERRASSE-HOTEL AL SASSO

bei Madonna del Sasso **ORSELINA über Locarno**

Das ganze Jahr geöffnet. Günstig für Ferien, Hochzeiten, Passanten. Zehn Minuten vom Bahnhof Locarno. Zimmer ab Fr. 5.—. Verlangen Sie Prospekte Tel. 7 34 54

ZUGER SCHUL-WANDTAFELN

sind immer beliebter. Machen Sie sich die 30jährige Erfahrung und Verbesserungen zu Nutzen. Mit einer Ausnahme werden alle Modelle der Größe Ihrer Verhältnisse angepaßt. Verlangen Sie illustr. Prospekt und Offerte.

Kennen Sie schon den neuen, gesetzlich geschützten

ZUGER-SCHULTISCH?

Interessenten wird eine Mustergarnitur für einige Wochen in den praktischen Schulbetrieb zur Verfügung gestellt.

E. Knobel, Nachfolger von J. Kaiser, **Zug**

Schulmobiliar, Möbel, Innenausbau. Eidg. Meisterdipl.
Tel. 042 4 22 38

Träger Stuhlgang

untergräbt die Gesundheit und verursacht viele Beschwerden wie **Hartleibigkeit, Völle, Sodbrennen, Magenleiden, Verstopfung, Verdauungsstörungen, Hämorrhoiden** etc. Jeden Abend 1—2

RITA-PILLEN

sichern geregelte Darmtätigkeit und Wohlbefinden.

1 Schachtel Fr. 2.—

in den Apotheken oder durch

Apotheke E. SIDLER · Willisau

Färberei RÖTHLISBERGER & CIE.

CHEM. REINIGUNG, BASEL 11

Fachmännisch sorgfältige Ausführung aller Aufträge in

Chem. Reinigungen, Imprägnieren, Färben, Kunststopfen usw. Qualitätsarbeit

Sehr wichtig! Um unliebsame Verzögerungen oder Verwechslungen zu vermeiden, bitte, alle Sendungen nach **BASEL 11** zu adressieren.

Beschwerden

beim Wasser-Lösen (Prostata-Leiden); Magen- und Darm-Leiden (auch Geschwüre) werden ohne Operation mit Erfolg behandelt im **Kurhaus Sanatorium Brunau, Zürich,** Brunaustr. 15

Telephon (051) 25 66 50

Schweizerische
Spar- & Kreditbank

St. Gallen Zürich Basel Genf

Appenzell . Au . Brig . Fribourg . Martigny
Olten . Rorschach . Schwyz . Sierre

Kassa-Obligationen
Spareinlagen (gesetzlich privilegiert)

Alle Bankgeschäfte diskret und zuverlässig

GEOGRAPHICA HELVETICA

Schweizerische Zeitschrift für Länder- und Völkerkunde
Revue Suisse de Géographie et d'Ethnographie
Erscheint vierteljährlich - Abonnement **Fr. 12.-**
Jedes Heft mit Landkarten-Beilage
KÜMMERLY & FREY . BERN
Geographischer Verlag