Objekttyp: **Advertising**

Zeitschrift: **Schweizer Schule**

Band (Jahr): **27 (1940)**

Heft 18

PDF erstellt am: **28.05.2024**

Nutzungsbedingungen

Die ETH-Bibliothek ist Anbieterin der digitalisierten Zeitschriften. Sie besitzt keine Urheberrechte an den Inhalten der Zeitschriften. Die Rechte liegen in der Regel bei den Herausgebern.
Die auf der Plattform e-periodica veröffentlichten Dokumente stehen für nicht-kommerzielle Zwecke in Lehre und Forschung sowie für die private Nutzung frei zur Verfügung. Einzelne Dateien oder Ausdrucke aus diesem Angebot können zusammen mit diesen Nutzungsbedingungen und den korrekten Herkunftsbezeichnungen weitergegeben werden.
Das Veröffentlichen von Bildern in Print- und Online-Publikationen ist nur mit vorheriger Genehmigung der Rechteinhaber erlaubt. Die systematische Speicherung von Teilen des elektronischen Angebots auf anderen Servern bedarf ebenfalls des schriftlichen Einverständnisses der Rechteinhaber.

Haftungsausschluss

Alle Angaben erfolgen ohne Gewähr für Vollständigkeit oder Richtigkeit. Es wird keine Haftung übernommen für Schäden durch die Verwendung von Informationen aus diesem Online-Angebot oder durch das Fehlen von Informationen. Dies gilt auch für Inhalte Dritter, die über dieses Angebot zugänglich sind.

Ein Dienst der *ETH-Bibliothek*
ETH Zürich, Rämistrasse 101, 8092 Zürich, Schweiz, www.library.ethz.ch

http://www.e-periodica.ch

Die „Schweizer Schule" erscheint am 1. und 15. jedes Monats.

Abonnementspreis Fr. 10.— jährlich (Postcheckkonto Vb 92); bei der Post bestellt Fr. 10.20. Ausland Portozuschlag. Bestellungen an den Verlag.

Beiträge, Mitteilungen und Nachrichten für den **allgemeinen Teil,** ebenso alle Besprechungsexemplare an den Hauptschriftleiter Dr. Hans Dommann, Prof., Luzern, Hirschmattstr. 44. Tel. 2.44.53.

Für die Rubrik **„Volksschule":** Johann Schöbi, Lehrer, Goßau, St. Gallen.

Für die Rubrik **„Mittelschule":** Dr. A. Vonlanthen, Prof., Collège St. Michel, Fribourg.

Für die Rubrik **„Lehrerin und weibliche Erziehung":** Margrit Lüdin, Lehrerin, Morgartenring 170, Basel.

Für die Rubrik **„Religionsunterricht":** Prof. Franz Bürkli, Sälistr. 9, Luzern.

Für die Rubrik **„Heilpädagogik und Hilfsschule":** Dr. Jos. Spieler, Univ.-Prof., Freiburg.

Redaktionsschluß am 8. und 23. des Monats. — Postcheck der Schriftleitung VII 1268, Luzern.

INHALT (Fortsetzung)

	Seite
Schulfunkprogramm	724
Aus den Sektionen	727
Schweiz. Verband kath. Turnerinnen	728
Unsere Toten	728
Himmelserscheinungen im Januar und Februar	729
Die Ausnützung der Freizeit	729
Aus dem Erziehungsleben in den Kantonen und Sektionen	729
Bücher	735
Sammlung für die Hilfskasse	735

Neuausgabe 1940

Ein Führer zu Dir selbst!

JOSEPH KÜHNEL

Worte der Weisheit

aus vier Jahrtausenden

Mit 24 Holzschnitten. In Leinen Fr. 4.80.

Kernworte — solche, die sich der Seele bemächtigen und tief ins Leben hinein wirken, kein blosses Zitatenbuch! Ein Arsenal des Geistes für seine Auseinandersetzung mit Welt und Leben, 15000 Sätze unter 5000 Stichworten aus 4000 Jahren von mehr als 1000 Dichtern, Denkern, Staatsmännern, Heiligen usw. Ein Handbuch für die geistige Arbeit und für die Arbeit an sich selbst.

Verlag Otto Walter AG, Olten

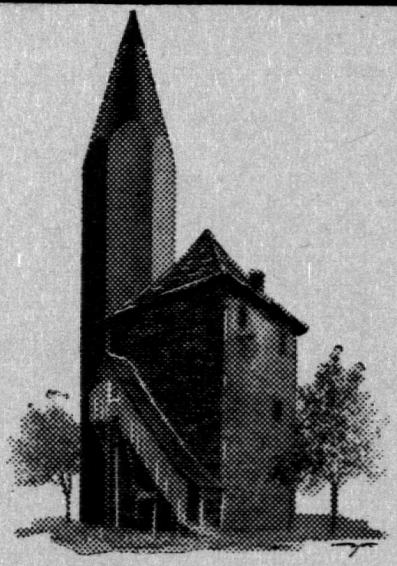

CARAN D'ACHE

BLEI- und FARBSTIFTE der HEIMAT