Objekttyp: **Competitions**

Zeitschrift: **Tec21**

Band (Jahr): **135 (2009)**

Heft 10: **Tangente Solothurn**

PDF erstellt am: **12.05.2024**

Nutzungsbedingungen

Die ETH-Bibliothek ist Anbieterin der digitalisierten Zeitschriften. Sie besitzt keine Urheberrechte an den Inhalten der Zeitschriften. Die Rechte liegen in der Regel bei den Herausgebern.
Die auf der Plattform e-periodica veröffentlichten Dokumente stehen für nicht-kommerzielle Zwecke in Lehre und Forschung sowie für die private Nutzung frei zur Verfügung. Einzelne Dateien oder Ausdrucke aus diesem Angebot können zusammen mit diesen Nutzungsbedingungen und den korrekten Herkunftsbezeichnungen weitergegeben werden.
Das Veröffentlichen von Bildern in Print- und Online-Publikationen ist nur mit vorheriger Genehmigung der Rechteinhaber erlaubt. Die systematische Speicherung von Teilen des elektronischen Angebots auf anderen Servern bedarf ebenfalls des schriftlichen Einverständnisses der Rechteinhaber.

Haftungsausschluss

Alle Angaben erfolgen ohne Gewähr für Vollständigkeit oder Richtigkeit. Es wird keine Haftung übernommen für Schäden durch die Verwendung von Informationen aus diesem Online-Angebot oder durch das Fehlen von Informationen. Dies gilt auch für Inhalte Dritter, die über dieses Angebot zugänglich sind.

Ein Dienst der *ETH-Bibliothek*
ETH Zürich, Rämistrasse 101, 8092 Zürich, Schweiz, www.library.ethz.ch

http://www.e-periodica.ch

WETTBEWERBE

OBJEKT / PROGRAMM	AUFTRAGGEBER	VERFAHREN	FACHPREISGERICHT	TERMINE
Extension du Grand Hôtel des Bains avec Spa & Wellness, Yverdon-les-Bains www.simap.ch	Dolci Architectes 1400 Yverdon-les-Bains	Mandat d'étude parallèle, sélectif, pour groupements de mandataires architectes, ingénieurs civils et ingénieurs CVSE	Keine Angaben	Abgabe 27.3.2009
Zwei Hochhäuser mit Parkierungsanlagen und Platzgestaltung, Baden www.bhz.ch (Rubrik: Aktuell)	ABB Immobilien AG vertreten durch Basler & Hofmann Ingenieure und Planer AG 8032 Zürich	Projekt- und Ideenwettbewerb mit Präqualifikation, für ArchitektInnen	Andrea Deplazes, Wolfgang Schett, Gundula Zach, Bruno Krucker	Bewerbung 1.4.2009 Abgabe 31.7.2009 (Pläne) 14.8.2009 (Modell)
Talbrücke Heidingsfeld, Autobahnausbau A3 Frankfurt–Nürnberg (D) poststelle@abdnb.bayern.de	Autobahndirektion Nordbayern D-90402 Nürnberg	Projektwettbewerb als Einladungswettbewerb nach öffentlicher Teilnahmeaufforderung, für Teams aus BauingenierInnen und ArchitektInnen	Joachim Naumann, Karl Goj, Manfred Keuser, Eberhard Schunk	Bewerbung 2.4.2009
Sanierung / Neubau Turnhalle Schulanlage «Châtelet», Biel www.simap.ch	Einwohnergemeinde Biel Baudirektion 2501 Biel	Projektwettbewerb mit Präqualifikation, für ArchitektInnen sia GEPRÜFT	Christoph Luchsinger, Jürg Saager, Renato Salvi, Annemarie Wagner	Bewerbung 9.4.2009
Piazza Castello, Parzelle Nr. 76, Locarno www.locarno.ch/news	Stadt Locarno Stadtverwaltung 6601 Locarno	Gesamtleistungswettbewerb für Teams aus ArchitektInnen und Investoren sia IN PRÜFUNG	Keine Angaben	Bewerbung 9.4.2009
Projet de grande salle, Montagny-près-Yverdon www.simap.ch	Commune de Montagny-près-Yverdon 1440 Montagny-Chamard	Concours de projet, pour architectes ou groupe pluridisciplinaires (architectes et architectes-paysagistes) sia GEPRÜFT	Emmanuelle Bonnemaison, Xavier Fischer, Jacqueline Pittet	Abgabe 5.5.2009

Noch laufende Wettbewerbe finden Sie unter www.TEC21.ch/wettbewerbe
Wegleitungen zu Wettbewerbsverfahren: www.sia.ch/d/praxis/wettbewerb/information.cfm

PREIS

9. HÄUSER Award «Einfamilienhäuser der Generation 21» www.haeuser.de	G+J Exclusive & Living Kommunikation/PR D-20459 Hamburg	Award für Einfamilienhäuser, die durch herausragende architektonische Qualität überzeugen und den Anforderungen des 21. Jahrhunderts gerecht werden	Regine Leibinger, Klaus Becker, Thomas Penningh, Michael Frielinghaus, Wolfgang Nagel	Abgabe 25.5.2009

BÜROGEBÄUDE IN FRICK

01+02 Siegerprojekt «tekton»: Die Geschosse sind kreuzweise gestapelt, im dritten Stock kragt der Saal aus und markiert den Besuchereingang. Die Firmenangehörigen gelangen durch einen begrünten, introvertierten Hof ins Gebäude (Bilder: Graber & Steiger Architekten, Luzern)

Schöner arbeiten im Aargau: Das Siegerprojekt von Graber & Steiger Architekten aus Luzern soll mit seinen Qualitäten dem Personal den Abschied vom Zürcher Seefeld erleichtern.

(af) Die Stahlton Bauteile AG beabsichtigt, ihren Hauptsitz an den bestehenden Produktionsstandort Frick zu verlegen. Als Ausgleich für die Verlagerung der Büros aus Zürich sollen besonders innovative und einladende Arbeitsplätze entstehen. Für den anonymen, einstufigen Wettbewerb zum Neubau eines Bürogebäudes wurden acht Architekturbüros eingeladen. Der Standort für das Gebäude und eine Erweiterung war auf dem Wettbewerbsperimeter frei zu wählen. Entsprechend unterschiedlich fielen die Architekturen aus: Neben einigen kompakten, fünf- bis siebengeschossigen Kuben wurden ein lang gestreckter dreigeschossiger Riegel und eine schlanke Scheibenlösung vorgeschlagen. Nach drei Durchgängen fiel die Entscheidung einstimmig für das Projekt «tekton» der Architekten Niklaus Graber und Christoph Steiger. Das sechsgeschossige Siegerprojekt überzeugte die Jury neben der präzisen städtebaulichen Setzung am Ortseingang mit seiner inneren Organisation. Die kreuzweise um einen Innenhof gestapelten Geschosse aus je zwei länglichen Bürokörpern versprechen eine spannende und flexible Innenwelt mit zahlreichen Diagonalbezügen. Während die dreigeschossige Eingangshalle für Veranstaltungen genutzt werden kann, dient das rückwärtige Atrium den Mitarbeitenden als Erholungsoase. Das Gebäudevolumen ist vergleichsweise klein, dennoch sieht die Jury Einsparungspotenzial bei der Hülle durch eine Verringerung des Glasanteils.

WEITERBEARBEITUNG

«tekton»: Niklaus Graber & Christoph Steiger Architekten, Luzern (Bilder 1–3)

ÜBRIGE TEILNEHMENDE

«fibrestone»: Thomas K. Keller Architekt, Zürich (Bild 4); «schalentier»: Bäumlin + John Architekten, Frick (Bild 5); «raum-werk»: Froelich & Hsu Architekten, Zürich (Bild 6); «numerobis»: Amr Soliman & Patrik Zurkirchen Architekten, Zürich (Bild 7); «move»: Erny & Schneider Architekten, Basel (Bild 8); «pacman»: weberbrunner architekten, Zürich (Bild 9); «stahlton»: Anja Meyer & Judith Gessler Architektinnen, Zürich (Bild 10)

JURY

Sachpreisgericht (alle Stahlton, Zürich): Cornelia Bodmer, Daniel von Ah, Ernst Gisin
Fachpreisgericht (ArchitektInnen): Bettina Neumann, Zürich; Peter C. Jakob, Zürich; Jakob Steib, Zürich; Max Steiger, Baden
Experte: Harry Widmer, Bauverwaltung Frick

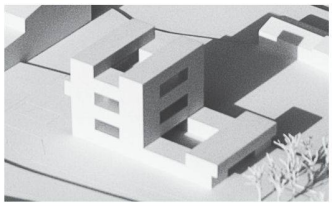

03

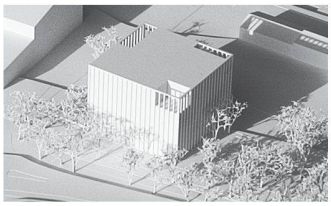

04

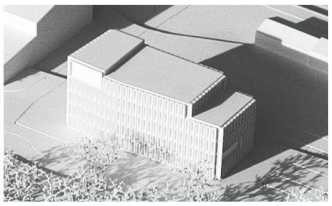

05

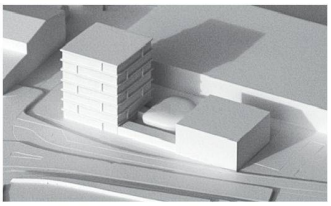

06

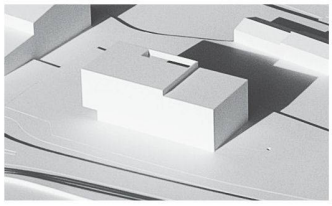

07

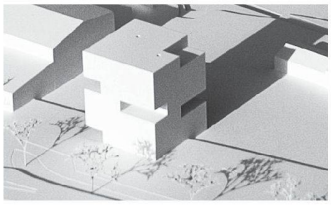

08

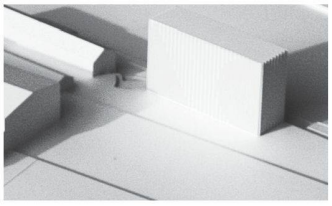

09

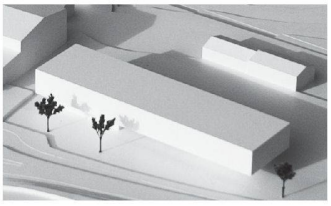

10