Objekttyp: **Advertising**

Zeitschrift: **Tec21**

Band (Jahr): **139 (2013)**

Heft (15-16): **Raiffeisen 2006-2013 : Projekte aus allen Regionen = projets dans toutes les régions = progetti da tutte le regioni**

PDF erstellt am: **02.05.2024**

Nutzungsbedingungen

Die ETH-Bibliothek ist Anbieterin der digitalisierten Zeitschriften. Sie besitzt keine Urheberrechte an den Inhalten der Zeitschriften. Die Rechte liegen in der Regel bei den Herausgebern.
Die auf der Plattform e-periodica veröffentlichten Dokumente stehen für nicht-kommerzielle Zwecke in Lehre und Forschung sowie für die private Nutzung frei zur Verfügung. Einzelne Dateien oder Ausdrucke aus diesem Angebot können zusammen mit diesen Nutzungsbedingungen und den korrekten Herkunftsbezeichnungen weitergegeben werden.
Das Veröffentlichen von Bildern in Print- und Online-Publikationen ist nur mit vorheriger Genehmigung der Rechteinhaber erlaubt. Die systematische Speicherung von Teilen des elektronischen Angebots auf anderen Servern bedarf ebenfalls des schriftlichen Einverständnisses der Rechteinhaber.

Haftungsausschluss

Alle Angaben erfolgen ohne Gewähr für Vollständigkeit oder Richtigkeit. Es wird keine Haftung übernommen für Schäden durch die Verwendung von Informationen aus diesem Online-Angebot oder durch das Fehlen von Informationen. Dies gilt auch für Inhalte Dritter, die über dieses Angebot zugänglich sind.

Ein Dienst der *ETH-Bibliothek*
ETH Zürich, Rämistrasse 101, 8092 Zürich, Schweiz, www.library.ethz.ch

http://www.e-periodica.ch

Smart House.
Hier wohnt die Zukunft.

Mit ABB schaffen Sie Ihr Smart House. Das heisst modernes Wohnen mit mehr Komfort und Sicherheit. Als einzige Gesamtanbieterin für Elektro-Gebäudetechnik bieten wir intelligente und aufeinander abgestimmte Produktelösungen von der energiesparenden und vernetzten Gebäudesteuerung bis hin zur bewährten Steckdose. Fortschrittliche Technik muss sich auch formschön in die Architektur integrieren.
ABB beweist, dass Technik und aufregendes Design perfekt harmonisieren können.
www.abb.ch/gebaeudeautomation

ABB Schweiz AG, Niederspannungsprodukte
Brown Boveri Platz 3
CH-5400 Baden
Tel. +41 58 586 00 00
www.abb.ch/gebaeudeautomation

Power and productivity
for a better world™

ABB

Ideen, die bestehen.

RHOMBERG

IDEEN,
WIR ACHTEN RESPEKTVOLL
DIE
AUF DIE BEDÜRFNISSE
BESTEHEN.
DER MENSCHEN UND DER UMWELT.

Nachhaltigkeit hat viele Definitionen. Für uns lautet sie, unser Streben nach Wachstum mit den Bedürfnissen von Mensch und Umwelt in Einklang zu bringen.
Für diese Generation und die Folgenden, für unsere Welt heute, in fünfzig, hundert und mehr Jahren. Ob wir nun Wohnhäuser bauen oder Bahnstrecken, ob wir ein grosses Industrieobjekt auf die Beine stellen oder eine kleine Gartenmauer renovieren, wir wollen bewahren und aufbauen. Das ist unser Ziel. Unseren Weg finden wir mit „Ideen, die bestehen".

www.rhombergbau.ch

Für Ruhe und Harmonie in Ihrem Garten

Der flüsterleise Betrieb und das ästhetische, ansprechende Edelstahldesign der AEROTOP G fügen sich perfekt in jeden Garten ein. Ausserdem garantieren ein optimierter Wärmeaustausch und ein geringer Stromverbrauch höchste Effizienz. Eine ökologisch sinnvolle Luft-Wasser-Wärmepumpe – so leise, dass Vogelgezwitscher das Einzige bleibt, das Sie frühmorgens weckt.
www.aerotop-g.com

Elcotherm AG, Sarganserstrasse 100, CH-7324 Vilters
Verkauf 0844 44 33 23, Service 0848 808 808, www.elco.ch

elco heating solutions

Fassaden | Holz/Metall-Systeme | Fenster und Türen | Briefkästen und Fertigteile | Sonnenenergie-Systeme | Beratung und Service

Schweizer

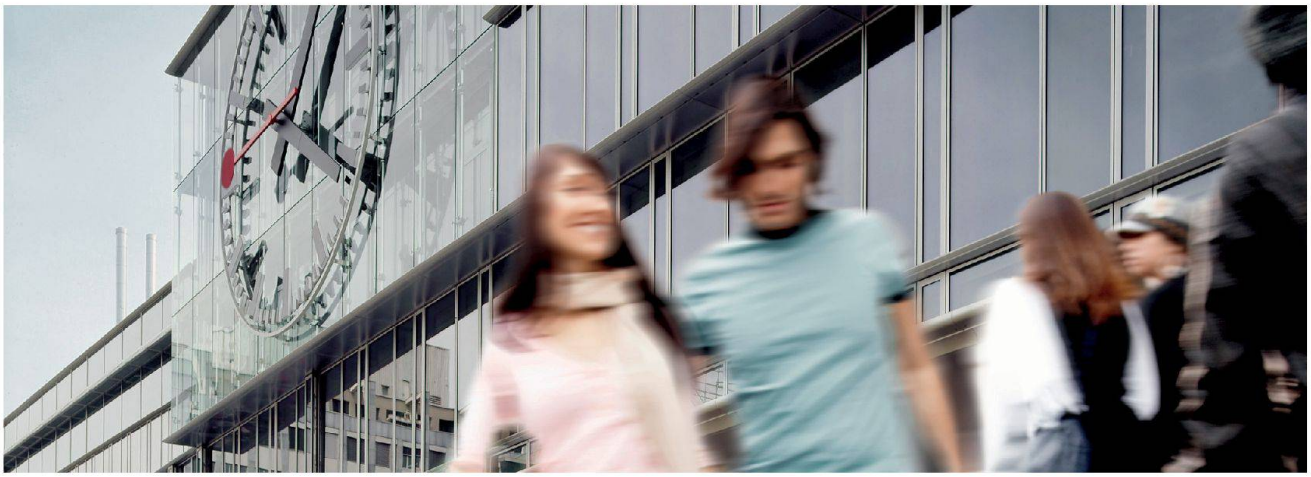

Schön in Form und energetisch wegweisend.
In den Fassaden von Schweizer stecken über 60 Jahre Know-how.

Ob bei Neubauten oder Sanierungen: innovative und energieeffiziente Fassaden und die Nutzung der Sonnenenergie sind unsere Spezialität. Wir planen und bauen für Sie mit erstklassigen Materialien, umfassender Beratung und hochqualifizierten Fachleuten. Und liefern just-in-time. Mehr Infos unter www.schweizer-metallbau.ch oder Telefon 044 763 61 11.

Ernst Schweizer AG, Metallbau, CH-8908 Hedingen, Telefon +41 44 763 61 11, info@schweizer-metallbau.ch, www.schweizer-metallbau.ch

IGP Pulvertechnik AG

Ästhetische Pulverlacksysteme
für Architektur,
Office- und Industriedesign.

swiss quality

IGP

Powderful Solutions.

IGP Pulvertechnik AG
Ringstrasse 30
CH-9500 Wil
Telefon +41 (0)71 929 81 11
Telefax +41 (0)71 929 81 81
info@igp.ch
www.igp.ch

www.doldgroup.com

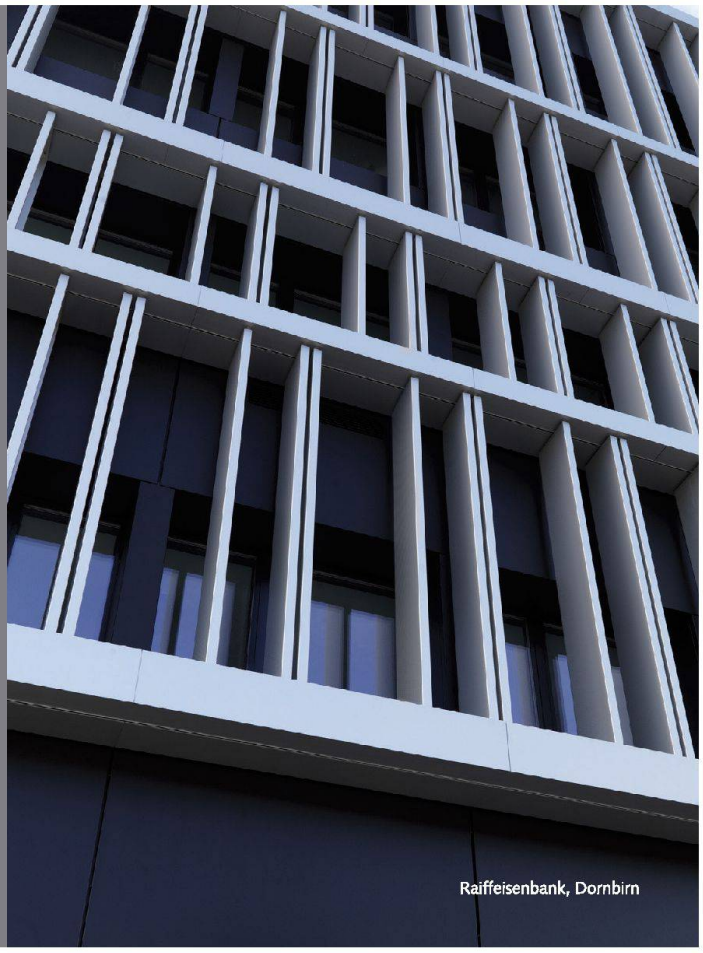

Raiffeisenbank, Dornbirn