Objekttyp: **Advertising**

Zeitschrift: **Tec21**

Band (Jahr): **137 (2011)**

Heft 9: **Holz gestrickt**

PDF erstellt am: **26.04.2024**

Nutzungsbedingungen

Die ETH-Bibliothek ist Anbieterin der digitalisierten Zeitschriften. Sie besitzt keine Urheberrechte an den Inhalten der Zeitschriften. Die Rechte liegen in der Regel bei den Herausgebern.
Die auf der Plattform e-periodica veröffentlichten Dokumente stehen für nicht-kommerzielle Zwecke in Lehre und Forschung sowie für die private Nutzung frei zur Verfügung. Einzelne Dateien oder Ausdrucke aus diesem Angebot können zusammen mit diesen Nutzungsbedingungen und den korrekten Herkunftsbezeichnungen weitergegeben werden.
Das Veröffentlichen von Bildern in Print- und Online-Publikationen ist nur mit vorheriger Genehmigung der Rechteinhaber erlaubt. Die systematische Speicherung von Teilen des elektronischen Angebots auf anderen Servern bedarf ebenfalls des schriftlichen Einverständnisses der Rechteinhaber.

Haftungsausschluss

Alle Angaben erfolgen ohne Gewähr für Vollständigkeit oder Richtigkeit. Es wird keine Haftung übernommen für Schäden durch die Verwendung von Informationen aus diesem Online-Angebot oder durch das Fehlen von Informationen. Dies gilt auch für Inhalte Dritter, die über dieses Angebot zugänglich sind.

Ein Dienst der *ETH-Bibliothek*
ETH Zürich, Rämistrasse 101, 8092 Zürich, Schweiz, www.library.ethz.ch

http://www.e-periodica.ch

Foto: Piereluigi Macor

Allreal-Gruppe: Zürich, Basel, Bern, St. Gallen www.allreal.ch Immobilien Projektentwicklung Realisation Kauf / Verkauf

Zuverlässigkeit

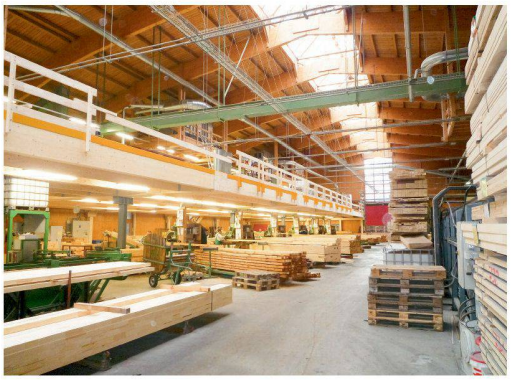

« Die Brücke ist für uns ein Symbol für Vertrauen, Sicherheit und Zuverlässigkeit. Denn die wahren Werte einer unternehmerischen Partnerschaft zeigen sich oft erst dann, wenn Hindernisse gemeinsam erfolgreich überwunden werden. »

Engagement für Sie

Am Hauptsitz in Rüti und im Zweigbetrieb Rüschegg produziert das Team mit rund 75 Mitarbeiterinnen und Mitarbeitern hochwertige Produkte für Fensterbauer, Schreiner und Holzbauer. Nach dem Motto «wir wollen immer besser werden» ist der Anspruch nach bester Qualität der Produkte, Prozesse und Dienstleistungen eine tägliche Herausforderung für uns.

sägerei trachsel ag

HOLZ VEREDELUNG

3099 rüti bei riggisberg, tel. 031 808 06 06, fax 031 808 06 00
mail@trachsel-holz.ch, www.trachsel-holz.ch