Impressum

Objekttyp: **Group**

Zeitschrift: **Tec21**

Band (Jahr): **137 (2011)**

Heft Dossier (Nr. 16/17): **Marin centre**

PDF erstellt am: **27.04.2024**

Nutzungsbedingungen

Die ETH-Bibliothek ist Anbieterin der digitalisierten Zeitschriften. Sie besitzt keine Urheberrechte an den Inhalten der Zeitschriften. Die Rechte liegen in der Regel bei den Herausgebern.
Die auf der Plattform e-periodica veröffentlichten Dokumente stehen für nicht-kommerzielle Zwecke in Lehre und Forschung sowie für die private Nutzung frei zur Verfügung. Einzelne Dateien oder Ausdrucke aus diesem Angebot können zusammen mit diesen Nutzungsbedingungen und den korrekten Herkunftsbezeichnungen weitergegeben werden.
Das Veröffentlichen von Bildern in Print- und Online-Publikationen ist nur mit vorheriger Genehmigung der Rechteinhaber erlaubt. Die systematische Speicherung von Teilen des elektronischen Angebots auf anderen Servern bedarf ebenfalls des schriftlichen Einverständnisses der Rechteinhaber.

Haftungsausschluss

Alle Angaben erfolgen ohne Gewähr für Vollständigkeit oder Richtigkeit. Es wird keine Haftung übernommen für Schäden durch die Verwendung von Informationen aus diesem Online-Angebot oder durch das Fehlen von Informationen. Dies gilt auch für Inhalte Dritter, die über dieses Angebot zugänglich sind.

Ein Dienst der *ETH-Bibliothek*
ETH Zürich, Rämistrasse 101, 8092 Zürich, Schweiz, www.library.ethz.ch

http://www.e-periodica.ch

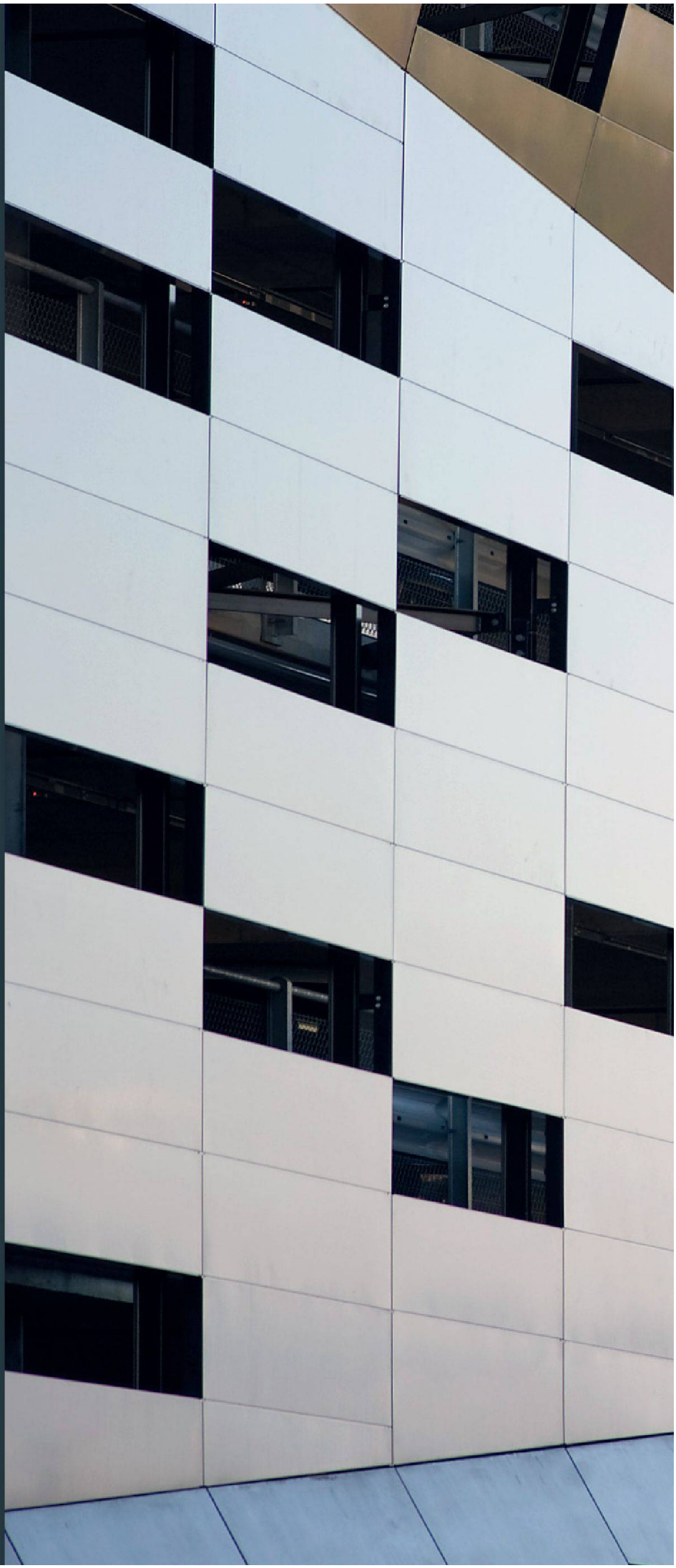

IMPRESSUM

Sonderheft von TEC21, der Fachzeitschrift für Architektur, Ingenieurwesen und Umwelt
Beilage zu TEC21 Nr. 46 / 11. November 2011

KONZEPT UND REDAKTION
Judit Solt, Chefredaktorin TEC21
Christophe Catsaros, Chefredaktor TRACÉS
Alexander Felix, Redaktor TEC21
Anna Hohler, Redaktorin TRACÉS
Aldo Rota, Redaktor TEC21
Katharina Möschinger, Abschlussredaktorin TEC21
Anna-Lena Walther (Stämpfli Publikationen AG), grafische Gestaltung und Layout

ÜBERSETZUNG
Französisch: Olivier de Perrot, Zürich
Deutsch: Richard Squire, Schüpfen

ADRESSE DER REDAKTION
TEC21, Staffelstrasse 12, Postfach 1267, 8021 Zürich
Telefon 044 288 90 60, Fax 044 288 90 70
tec21@tec21.ch, www.tec21.ch

HERAUSGEBERIN
Verlags-AG der akademischen technischen Vereine
Staffelstrasse 12, 8045 Zürich
Telefon 044 380 21 55, Fax 044 380 21 57
info@seatu.ch
Katharina Schober, Verlagsleitung
Hedi Knöpfel, Assistenz

DRUCK
Stämpfli Publikationen AG, Bern

Nachdruck von Bild und Text, auch auszugsweise, nur mit schriftlicher Genehmigung der Redaktion und mit genauer Quellenangabe.