Objekttyp: **Miscellaneous**

Zeitschrift: **Tec21**

Band (Jahr): **137 (2011)**

Heft 17-18: **Frühwarnung**

PDF erstellt am: **27.04.2024**

Nutzungsbedingungen

Die ETH-Bibliothek ist Anbieterin der digitalisierten Zeitschriften. Sie besitzt keine Urheberrechte an den Inhalten der Zeitschriften. Die Rechte liegen in der Regel bei den Herausgebern.
Die auf der Plattform e-periodica veröffentlichten Dokumente stehen für nicht-kommerzielle Zwecke in Lehre und Forschung sowie für die private Nutzung frei zur Verfügung. Einzelne Dateien oder Ausdrucke aus diesem Angebot können zusammen mit diesen Nutzungsbedingungen und den korrekten Herkunftsbezeichnungen weitergegeben werden.
Das Veröffentlichen von Bildern in Print- und Online-Publikationen ist nur mit vorheriger Genehmigung der Rechteinhaber erlaubt. Die systematische Speicherung von Teilen des elektronischen Angebots auf anderen Servern bedarf ebenfalls des schriftlichen Einverständnisses der Rechteinhaber.

Haftungsausschluss

Alle Angaben erfolgen ohne Gewähr für Vollständigkeit oder Richtigkeit. Es wird keine Haftung übernommen für Schäden durch die Verwendung von Informationen aus diesem Online-Angebot oder durch das Fehlen von Informationen. Dies gilt auch für Inhalte Dritter, die über dieses Angebot zugänglich sind.

Ein Dienst der *ETH-Bibliothek*
ETH Zürich, Rämistrasse 101, 8092 Zürich, Schweiz, www.library.ethz.ch

http://www.e-periodica.ch

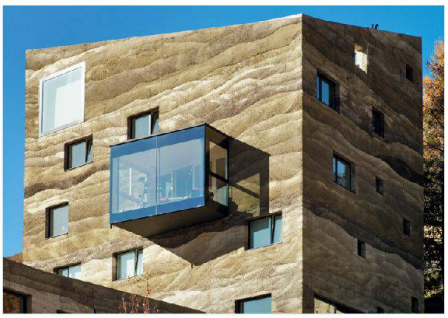

WOHN RAUM ALPEN

Wie wird in den Alpen gewohnt? Welche Antworten der zeitgenössischen Architektur finden sich auf die jeweils spezifischen regionalen Gegebenheiten des Alpenraums? Die Wanderausstellung zeigt Projekte aus dem ganzen Alpenraum, die für die Entwicklung von nachhaltigen, innovativen Siedlungs- und Wohnkonzeptionen stehen. Die von einem Expertengremium ausgewählten Bauten repräsentieren eine grosse Bandbreite von Wohnarten.

Datum: 5.5.–26.5.2011
Ort: Haupthalle, Zentrum, ETH Zürich
Infos: www.ausstellungen.gta.arch.ethz.ch

Wohnüberbauung Giardin, Samedan, Schweiz; Lazzarini Architekten, Samedan (Foto: Hartmut Nägele)

ANLASS	DETAILS	INFOS / ANMELDUNG
SYMPOSIUM «Tapeten – mehr als nur Dekoration. Öffentliche Räume gestalten mit Tapeten»	Konzeptstudien und Gesamtplanung im Hotelbereich mit Beispielen aus der Praxis, Materialien; Atmosphäre als räumliches Kommunikationsmittel; Individuelle Tapeten für individuelle Räume; Buchpräsentation: Schuluniform – experimentelles Entwerfen mit Tapeten II	13.5.2011 | 13.30–17.45 h Zürcher Hochschule der Künste, Zürich Infos & Anmeldung (bis 6.5.): www.tapetenforum.ch
20. INDUSTRIEBAUSEMINAR «Refurbished future: Werte, Ressourcen und Strukturen – ergänzen statt ersetzen»	Die Welt – zumindest die in Europa – ist gebaut. Die Zukunft liegt in der Nutzung des Bestandes. Evolution statt Revolution war schon immer segensreicher für die Menschen. Viele glauben, dass das nun vermehrt auch für die gebaute Umwelt gilt	18.–20.5.2011 Wienmuseum/TU Wien (A) Infos & Anmeldung: www.industriebau.tuwien.ac.at/ibauseminar.htm
AUSSTELLUNG «Train of ideas»	Die interaktive Ausstellung auf Schienen soll Menschen in ganz Europa für den Umweltschutz begeistern. Sie zeigt an Beispielen aus der Umwelthauptstadt Hamburg und den europäischen Tourorten, wie Städte in Zukunft lebenswert und nachhaltig gestaltet werden können	20.5.2011, 11–19 h, Bahnhof Altstetten Zürich 21./22.5.2011, 10–18 h, HB Zürich, Gleis 9 Infos: www.train-of-ideas.net Die Ausstellung findet im Rahmen der «Zürcher Umwelttage» vom 20./21.5.2011 statt.
SEMINAR «9. Internationales Branchenseminar für Frauen des Holzbaus und Innenausbaus»	UnternehmerInnen und Fachleute aus Gesellschaft, Forschung und Wirtschaft präsentieren und diskutieren aktuellstes Know-how. Neben den Referaten bieten sich den Teilnehmenden Gelegenheiten zum Erfahrungsaustausch und für Networking	30.6./1.7.2011 Kurhaus, Meran (I) Infos & Anmeldung (bis 20.6.): www.forum-holzbau.com

TRACÉS 8/2011
20.4.11

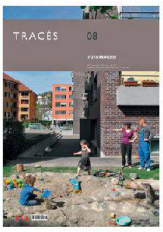

Voisinages

Un autre modèle de communauté | Stratégies du paysage

www.revue-traces.ch

archi 2/2011
14.4.11

Trasformazioni nei nuclei antichi

Trasformazioni nei nuclei antichi – Transformationen in alten Ortskernen | Progetti – Projekte | Testi – Texte

www.rivista-archi.ch

TEC21 19-20/2011
13.5.11

Ortsverbunden

Tresor aus Nagelfluh | Autarkes Lehmhaus

www.tec21.ch