Objekttyp: **Advertising**

Zeitschrift: **Tec21**

Band (Jahr): **135 (2009)**

Heft 27-28: **Vielschichtig**

PDF erstellt am: **28.04.2024**

Nutzungsbedingungen

Die ETH-Bibliothek ist Anbieterin der digitalisierten Zeitschriften. Sie besitzt keine Urheberrechte an den Inhalten der Zeitschriften. Die Rechte liegen in der Regel bei den Herausgebern.
Die auf der Plattform e-periodica veröffentlichten Dokumente stehen für nicht-kommerzielle Zwecke in Lehre und Forschung sowie für die private Nutzung frei zur Verfügung. Einzelne Dateien oder Ausdrucke aus diesem Angebot können zusammen mit diesen Nutzungsbedingungen und den korrekten Herkunftsbezeichnungen weitergegeben werden.
Das Veröffentlichen von Bildern in Print- und Online-Publikationen ist nur mit vorheriger Genehmigung der Rechteinhaber erlaubt. Die systematische Speicherung von Teilen des elektronischen Angebots auf anderen Servern bedarf ebenfalls des schriftlichen Einverständnisses der Rechteinhaber.

Haftungsausschluss

Alle Angaben erfolgen ohne Gewähr für Vollständigkeit oder Richtigkeit. Es wird keine Haftung übernommen für Schäden durch die Verwendung von Informationen aus diesem Online-Angebot oder durch das Fehlen von Informationen. Dies gilt auch für Inhalte Dritter, die über dieses Angebot zugänglich sind.

Ein Dienst der *ETH-Bibliothek*
ETH Zürich, Rämistrasse 101, 8092 Zürich, Schweiz, www.library.ethz.ch

http://www.e-periodica.ch

Holzfassade_Überbauung PIC_Allschwil/BL

CH-4133 Pratteln/BL, tel. +41 (0)61 826 86 86

Schiff – für die Seefahrt?

Oder ein beidseitig durch Scheidbogen oder Aussenwände begrenzter Raumabschnitt?

ArchNet

Versicherungsberatung für Architekten und Bauleiter

Versicherungsberatung
für KMU GmbH
Riedhofstrasse 354
CH-8049 Zürich
Telefon 043 818 45 18
www.archnet.ch

Wir verstehen Sie und sind darum der richtige Partner für Ihre Versicherungs-Angelegenheiten. www.archnet.ch

Unsere Deckenplatten liegen auch in der Qualität immer ganz oben

- individuelle Planung
- exakte, projektbezogene Produktion
- hochwertiger, umweltfreundlicher Baustoff
- maximale Lebensdauer der Gebäude
- modernste, präzise Fertigungstechniken
- bei allen Objekten einsetzbar
- termingerechte Lieferung
- Elsäßer ist mit seinen Betonbauteilen Ihr zuverlässiger Partner beim Bauen.

Nutzen auch Sie die Vorzüge von Betonfertigteilen – wir beraten.

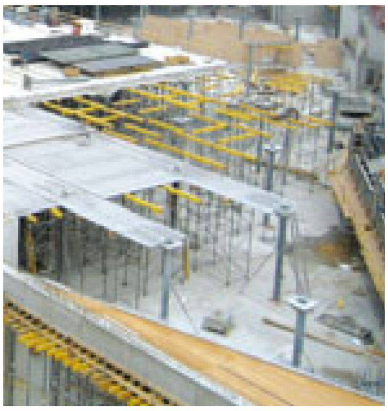

megabetonstark

Elsäßer BETON-BAUTEILE

zuverlässig
individuell
exakt

Egon Elsäßer Bauindustrie KG · D-78187 Geisingen · Tel. +49 (0)7704-805-0 · www.elsaesser-beton.de

Baubiologin / Baubiologe
Ein Beruf mit Zukunft

Nachhaltig Planen und gesund Bauen ist für viele Menschen sehr wichtig. Nutzen Sie unser Wissen für Ihre erfolgreiche berufliche Zukunft und bilden Sie sich weiter im Bereich Baubiologie. Die Bildungsstelle Baubiologie SIB führt eine modulare Baubiologie - Weiterbildung durch, welche insgesamt 9 Module umfasst und mit einem eidg. Fachausweis abgeschlossen werden kann (eduQua – zertifiziert). Es können auch nur einzelne Module besucht werden.

Wann	Samstags - Beginn jederzeit möglich, da der Kurs modular aufgebaut ist.
Infos	Genossenschaft Bildungsstelle Baubiologie SIB Andreas Graf, Binzstrasse 23, 8045 Zürich Tel. 044 451 01 01 E-Mail: bildungsstelle@baubio.ch www.bildungsstellebaubio.ch

EIN TRAUM

Mit BBase wird er wahr!

www.bbase.ch
Telefon 044 948 12 14

B:Base