Objekttyp: **Advertising**

Zeitschrift: **Tec21**

Band (Jahr): **135 (2009)**

Heft 22: **Vom Wissen zum Handeln**

PDF erstellt am: **28.04.2024**

Nutzungsbedingungen

Die ETH-Bibliothek ist Anbieterin der digitalisierten Zeitschriften. Sie besitzt keine Urheberrechte an den Inhalten der Zeitschriften. Die Rechte liegen in der Regel bei den Herausgebern.
Die auf der Plattform e-periodica veröffentlichten Dokumente stehen für nicht-kommerzielle Zwecke in Lehre und Forschung sowie für die private Nutzung frei zur Verfügung. Einzelne Dateien oder Ausdrucke aus diesem Angebot können zusammen mit diesen Nutzungsbedingungen und den korrekten Herkunftsbezeichnungen weitergegeben werden.
Das Veröffentlichen von Bildern in Print- und Online-Publikationen ist nur mit vorheriger Genehmigung der Rechteinhaber erlaubt. Die systematische Speicherung von Teilen des elektronischen Angebots auf anderen Servern bedarf ebenfalls des schriftlichen Einverständnisses der Rechteinhaber.

Haftungsausschluss

Alle Angaben erfolgen ohne Gewähr für Vollständigkeit oder Richtigkeit. Es wird keine Haftung übernommen für Schäden durch die Verwendung von Informationen aus diesem Online-Angebot oder durch das Fehlen von Informationen. Dies gilt auch für Inhalte Dritter, die über dieses Angebot zugänglich sind.

Ein Dienst der *ETH-Bibliothek*
ETH Zürich, Rämistrasse 101, 8092 Zürich, Schweiz, www.library.ethz.ch

http://www.e-periodica.ch

Damit Sie mehr als ein Flachdach sehen: www.langfristig-denken.ch

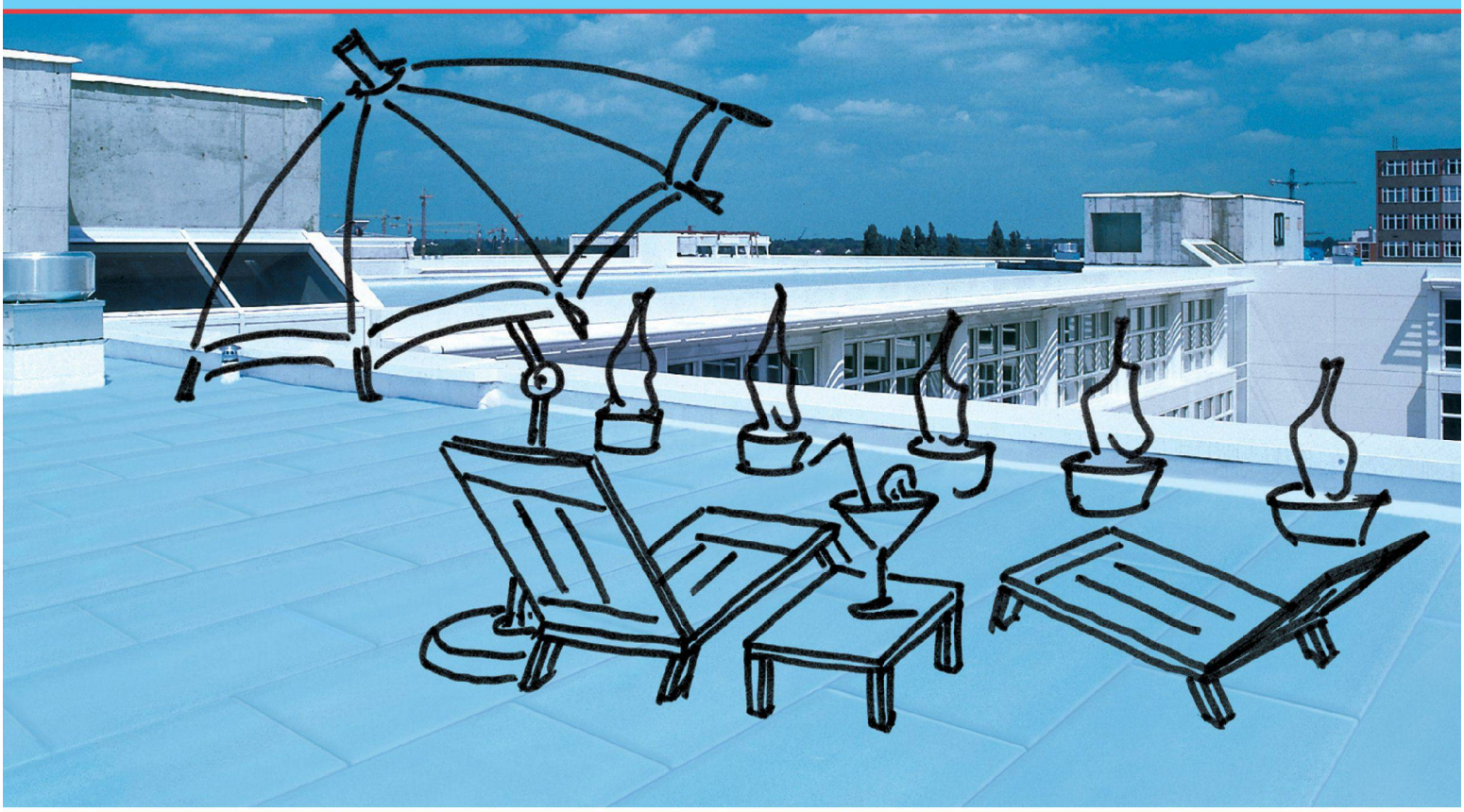

Das Dow Umkehrdach. Für alle, die langfristig planen.

Mehr Raum für Ihren Bedarf und Geschmack – die Nutzung als Dachterrasse ist nur eine von vielen Möglichkeiten, ein Flachdach lebendig zu gestalten. Und dauerhaft dazu, denn das Dow Umkehrdach schützt die Dachabdichtung ein Gebäudeleben lang. Untersuchungen an bis zu 32 Jahre alten Umkehrdächern mit ROOFMATE™ XPS Wärmedämmung haben bewiesen: Die wärmetechnischen und mechanischen Werte bleiben über Jahrzehnte erhalten.

Die erfahrenen Dachprofis unseres Vertriebspartners ZZ Wancor beraten Sie gerne und planen mit Ihnen Lösungen bis ins Detail. Informationen, Gutachten und Erfahrungsberichte finden Sie auf unserer Website.

Jetzt informieren
www.langfristig-denken.ch

Dow Europe GmbH
Bachtobelstrasse 3
CH-8810 Horgen

zzwancor Vertriebspartner in der Schweiz

®™ Marke von The Dow Chemical Company („Dow") oder verbundenen Unternehmen

Fassaden | Holz/Metall-Systeme | Fenster und Türen | Briefkästen und Fertigteile | Sonnenenergie-Systeme | Beratung und Service

Schweizer

Eine ganze Reihe glänzender Lösungen.

Briefkastenanlagen von Schweizer überzeugen durch Qualität und Design.

Modular die Bauweise, gross das Farbangebot und vielfältig die Komponenten: die Klassiker des Schweizer Industriedesigns erlauben optimale Gestaltungsfreiheit und eine massgeschneiderte Lösung für Ihre Eingangspartie – erstklassiger Service inklusive. Mehr Infos über Briefkastenanlagen von Schweizer unter www.schweizer-metallbau.ch oder Telefon 044 763 61 11.

Gewinner des
Watt d'Or2009
Die Auszeichnung für Bestleistungen im Energiebereich unter dem Patronat des Bundesamts für Energie

Ernst Schweizer AG, Metallbau, CH-8908 Hedingen, Telefon +41 44 763 61 11
info@schweizer-metallbau.ch, www.schweizer-metallbau.ch

Nachhaltig intelligent: die Kombination Erdgas und Sonne.

Verbinden Sie das Beste vom Himmel mit dem Besten aus der Erde. Und reduzieren Sie mit der Kombination Erdgas und Sonne nicht nur den Schadstoff-Ausstoss, sondern auch die Energiekosten. Dabei wird die Sonnenwärme zu einem Warmwasserspeicher geleitet. Und wenn nötig wärmt die Erdgas-Heizung nach. Mehr Infos übers Energie-Dreamteam gibt's bei Ihrer lokalen Erdgas-Versorgung oder online.

www.erdgas.ch/dreamteam

erdgas
Die Energie mit Zukunft.

So einfach war die Terminplanung noch nie

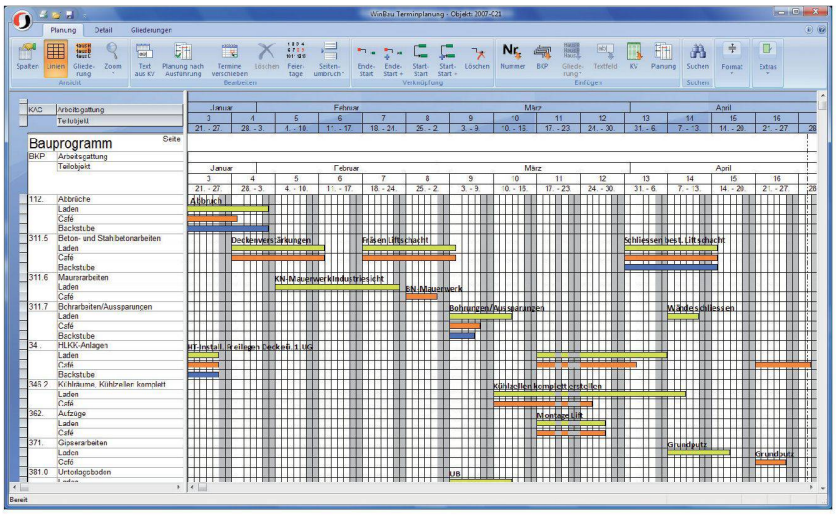

WinBau

Freundliche Software

- Ich will eine Terminplanung nach BKP
- Ich will schnell Termine setzen
- Ich will einfach Termine verknüpfen
- Ich will Planung und Ausführung
- Ich will eine freundliche Hotline
- Ich will WinBau kennen lernen

WinBau macht's möglich!

Schneider Software AG Eisenbahnstrasse 62 3645 Thun-Gwatt Tel. 033 334 04 24
Filiale Hardturmstrasse 169 8005 Zürich Tel. 043 817 43 43

www.winbau.ch