Objekttyp: **Advertising**

Zeitschrift: **Tec21**

Band (Jahr): **135 (2009)**

Heft 18: **Komplementär**

PDF erstellt am: **16.05.2024**

Nutzungsbedingungen

Die ETH-Bibliothek ist Anbieterin der digitalisierten Zeitschriften. Sie besitzt keine Urheberrechte an den Inhalten der Zeitschriften. Die Rechte liegen in der Regel bei den Herausgebern.
Die auf der Plattform e-periodica veröffentlichten Dokumente stehen für nicht-kommerzielle Zwecke in Lehre und Forschung sowie für die private Nutzung frei zur Verfügung. Einzelne Dateien oder Ausdrucke aus diesem Angebot können zusammen mit diesen Nutzungsbedingungen und den korrekten Herkunftsbezeichnungen weitergegeben werden.
Das Veröffentlichen von Bildern in Print- und Online-Publikationen ist nur mit vorheriger Genehmigung der Rechteinhaber erlaubt. Die systematische Speicherung von Teilen des elektronischen Angebots auf anderen Servern bedarf ebenfalls des schriftlichen Einverständnisses der Rechteinhaber.

Haftungsausschluss

Alle Angaben erfolgen ohne Gewähr für Vollständigkeit oder Richtigkeit. Es wird keine Haftung übernommen für Schäden durch die Verwendung von Informationen aus diesem Online-Angebot oder durch das Fehlen von Informationen. Dies gilt auch für Inhalte Dritter, die über dieses Angebot zugänglich sind.

Ein Dienst der *ETH-Bibliothek*
ETH Zürich, Rämistrasse 101, 8092 Zürich, Schweiz, www.library.ethz.ch

http://www.e-periodica.ch

Baudepartement
des Kantons St.Gallen
Tiefbauamt

Brücke Thur / SOB
Umfahrung Wattwil, 2. Etappe
Öffentlicher Projektwettbewerb im einstufigen Verfahren

Das Baudepartement des Kantons St.Gallen, vertreten durch das Tiefbauamt, veranstaltet einen öffentlichen Projektwettbewerb für Ingenieurarbeiten im einstufigen Verfahren zur Erlangung eines Vorprojektes für den Neubau einer Brücke der Umfahrung Wattwil, 2. Etappe.

Aufgabe
Die Kantonsstrasse Nr. 13 führt von Wil über Wattwil und Wildhaus ins Rheintal. Diverse Ortschaften entlang der Kantonsstrasse werden durch Umfahrungen vom Durchgangsverkehr entlastet. Die 2. Etappe der Umfahrung Wattwil schliesst den Bereich der im Jahre 1993 in Betrieb genommen 1. Etappe und der Umfahrung Ebnat-Kappel. Zwischen dem Weiler Scheftenau und dem geplanten Anschluss Stegrüti quert die Umfahrungsstrasse die Thurebene. Im Rahmen des Wettbewerbes sind Vorprojekte für den Neubau der nur wenige Meter über dem Talboden liegenden und rund 360 m langen "Brücke Thur / SOB" zu erarbeiten.

Verfahren
Der Wettbewerb wird als einstufiger Projektwettbewerb gemäss den Bestimmungen des GATT/WTO-Übereinkommens über das öffentliche Beschaffungswesen im offenen Verfahren durchgeführt. Das Wettbewerbsverfahren richtet sich nach der Interkantonalen Vereinbarung über das öffentliche Beschaffungswesen (IVöB) und wird in Anlehnung an die SIA-Ordnung 142/1998 durchgeführt. Die Teilnehmer haben ein Vorprojekt für den Brückenneubau zu erarbeiten. Die Gesamtpreissumme für Auszeichnungen (Preise, allfällige Ankäufe) beträgt CHF 210'000 inkl. MwSt.. Das gesamte Verfahren ist anonym. Die Verfassercouverts verbleiben bis zum Abschluss der Jurierung beim Leiter des Rechtsdienstes des Tiefbauamtes. Die Wettbewerbs-, Projekt- und Kommunikationssprache ist Deutsch.

Teilnahmeberechtigung
Teilnahmeberechtigt sind Ingenieurinnen und Ingenieure mit Wohn- oder Geschäftssitz in einem jener Länder, die das GATT/WTO-Übereinkommen unterzeichnet haben (Stichtag für die Erfüllung dieser Bedingung: Tag der Einreichung des Angebotes).

Preisgericht
Urs Kost, dipl. Bauingenieur ETH, Kantonsingenieur, TBA SG (Vorsitz)
Alois Gunzenreiner, Gemeindepräsident Wattwil
Prof. Dr. Albin Kenel, dipl. Bauingenieur ETH
Pascal Klein, dipl. Bauingenieur ETH
Rainer Klostermann, dipl. Architekt ETH
Prof. Thomas Vogel, dipl. Bauingenieur ETH
Ruedi Vögeli, dipl. Bauingenieur ETH, TBA SG

Termine

Versand der Wettbewerbsunterlagen ab	11. Mai 2009
Begehung	3. Juni 2009
Eingabefrist für Fragen (schriftlich) bis	12. Juni 2009
Fragebeantwortung (schriftlich) bis	26. Juni 2009
Eingabetermin	11. September 2009
Voraussichtlicher Entscheid des Preisgerichtes	KW 09/2010

Bezug der Bewerbungsunterlagen
Das Wettbewerbsprogramm kann unter www.sg.ch ⇨ Bauen, Raum & Umwelt ⇨ Kantonaler Tiefbau ⇨ Downloads / Links ⇨ Ausschreibungen herunter geladen oder kostenlos beim Tiefbauamt des Kantons St.Gallen, Lämmlisbrunnenstrasse 54, 9001 St.Gallen, Tel.: 071 229 30 57, Fax: 071 229 22 81 bezogen werden. Mit dem Bestellschein im Anhang zum Wettbewerbsprogramm können die restlichen Wettbewerbsunterlagen bis am 10. Juni 2009 bestellt werden. Für den Bezug der Unterlagen wird ein Beitrag von CHF 200.– erhoben. Dieser Betrag ist vorgängig auf das Konto 90-644-5 zugunsten Staatsbuchhaltung, 9001 St.Gallen, mit dem Vermerk "Tiefbauamt des Kantons St.Gallen, PW Brücke Thur / SOB, TIBA 200023" einzubezahlen. Nach Erhalt einer Kopie des abgestempelten Empfangsscheins werden die Unterlagen dem Besteller zugestellt.

Tiefbauamt des Kantons St.Gallen, Mai 2009

Raumbedarf?

ALHO bietet innovative Systemgebäude.

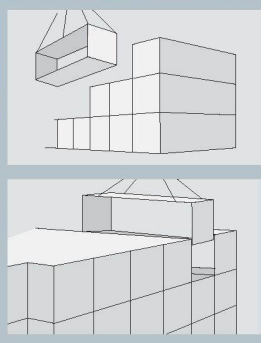

Schnelligkeit und Flexibilität sind die Grundlage für Wirtschaftlichkeit. Daher bieten ALHO Modulgebäude folgende Vorteile:

- Garantierte Festpreise
- Kurze Bauzeit
- Produktion in der Schweiz
- Individuelle Ausstattung
- Flexible Erweiterung oder Reduzierung
- Investitionssicherheit
- Zum Kaufen, Mieten oder Leasen

Weitere Infos?
Besuchen Sie uns im Internet:
www.alho.ch

ALHO AG
Industriestrasse 8 · 4806 Wikon
Telefon [0 62] 746 86 00
Telefax [0 62] 746 86 10
e-mail: info@alho.ch
Internet: www.alho.ch

ALHO

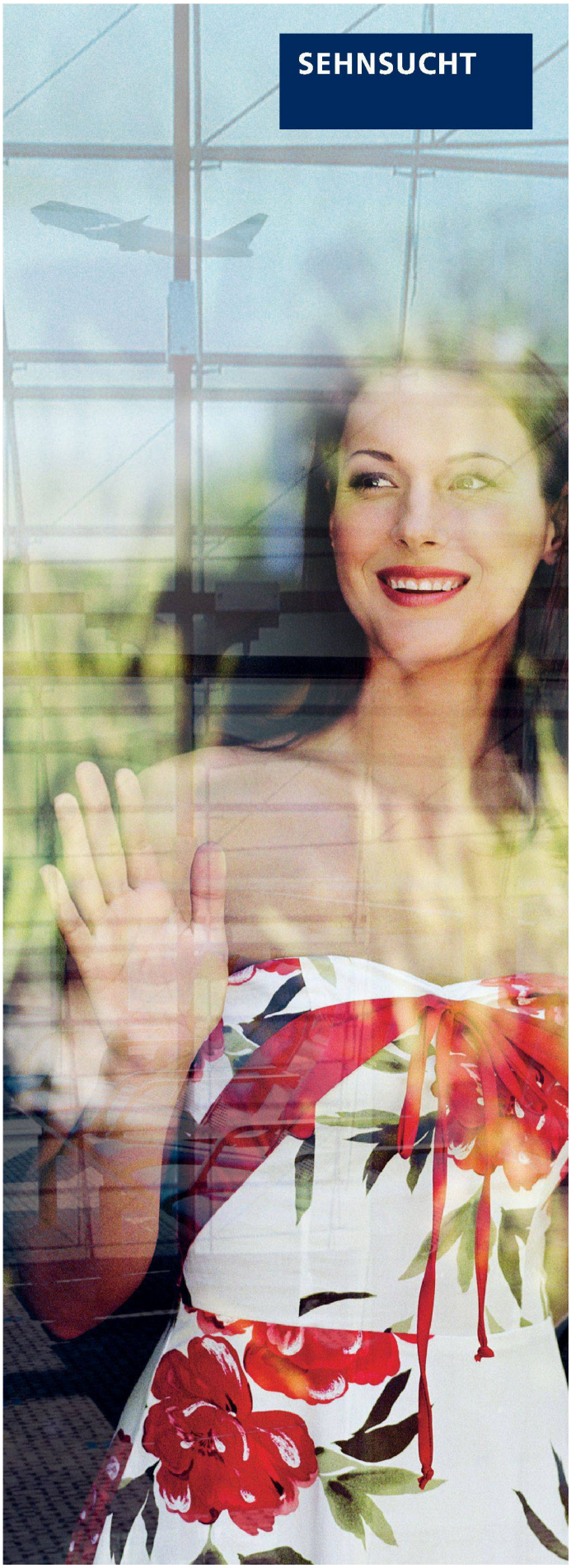

Diese Weite, lichtdurchflutete Räume. Diese Stimmung, Sommertage im Süden. Diese Transparenz, luftige Leichtigkeit des Seins.

Wenn solche Gefühle tragende Elemente der Architektur und Fassaden sein sollen, dann verstehen Sie sich mit uns von JOSEF MEYER. Dieses Gefühl der Leichtigkeit: Sie werden es haben, auch in der **Projektabwicklung** und bei der **konstruktiven Lösung** kniffliger Details.

Integrale Kompetenz, exklusive Dienstleistungen, wirtschaftliche und funktionale Lösungen in Glas, Stahl und Metall: Setzen wir uns mit **Ihren hohen Ansprüchen** auseinander, setzen wir uns zusammen.

JOSEF MEYER

Baut mit Glas, Stahl und Metall

JOSEF MEYER Stahl und Metall AG
Seetalstrasse 185, 6032 Emmen
Telefon 041 269 44 44, Fax 041 269 44 88
info@josefmeyer.ch, www.josefmeyer.ch

FELDER UND VOGEL