Objekttyp: **Advertising**

Zeitschrift: **Tec21**

Band (Jahr): **127 (2001)**

Heft 37: **Dataspace - Officespace**

PDF erstellt am: **29.04.2024**

Nutzungsbedingungen

Die ETH-Bibliothek ist Anbieterin der digitalisierten Zeitschriften. Sie besitzt keine Urheberrechte an den Inhalten der Zeitschriften. Die Rechte liegen in der Regel bei den Herausgebern.
Die auf der Plattform e-periodica veröffentlichten Dokumente stehen für nicht-kommerzielle Zwecke in Lehre und Forschung sowie für die private Nutzung frei zur Verfügung. Einzelne Dateien oder Ausdrucke aus diesem Angebot können zusammen mit diesen Nutzungsbedingungen und den korrekten Herkunftsbezeichnungen weitergegeben werden.
Das Veröffentlichen von Bildern in Print- und Online-Publikationen ist nur mit vorheriger Genehmigung der Rechteinhaber erlaubt. Die systematische Speicherung von Teilen des elektronischen Angebots auf anderen Servern bedarf ebenfalls des schriftlichen Einverständnisses der Rechteinhaber.

Haftungsausschluss

Alle Angaben erfolgen ohne Gewähr für Vollständigkeit oder Richtigkeit. Es wird keine Haftung übernommen für Schäden durch die Verwendung von Informationen aus diesem Online-Angebot oder durch das Fehlen von Informationen. Dies gilt auch für Inhalte Dritter, die über dieses Angebot zugänglich sind.

Ein Dienst der *ETH-Bibliothek*
ETH Zürich, Rämistrasse 101, 8092 Zürich, Schweiz, www.library.ethz.ch

http://www.e-periodica.ch

VORSCHAU

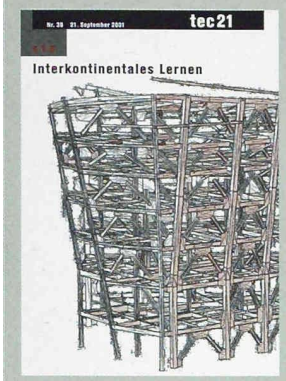

Heft 38, 21. September 2001

J. Haymaker, M. Fischer — **4D Modeling on Buildings**

Ch. Holliger, M. Breit — **Lernen im Bauwesen über «Pole»**

Hans Binder — **Städtebauliche Studie per Internet**

IM GLEICHEN VERLAG ERSCHEINT

Ingénieurs et architectes suisses IAS
Rue de Bassenges 4
1024 Ecublens
Telefon 021 693 20 98, Fax 021 693 20 84

IAS 17

Thomas Keller
Matériaux novateurs pour les structures du bâtiment: défi pour les architectes et les ingénieurs

TERRAM®
Vliesstoffe zum Trennen, Filtern und Schützen.

Natürlich von der Nr.1 für Geosynthetics:
SCHOELLKOPF AG
Schaffhauserstrasse 265, 8057 Zürich
Tel. 01/3121616, Fax 01/3121626
E-Mail: geo@schoellkopf.ch www.schoellkopf.ch
Wo Beratung, Qualität und Preis stimmen!

JOSEF MEYER
Engineering und Fertigung in Stahl & Metall
EMMEN (LU) • ZÜRICH

KOMPLEXER STAHLBAU ZEIGT SICH IN DETAILS

MaXX Filmpalast
Emmenbrücke

JOSEF MEYER STAHL & METALL AG • CH-6032 Emmen • Tel.041 269 44 44 • Fax 041 269 44 88 • www.josefmeyer.ch

LOOK INTO THE FUTURE.

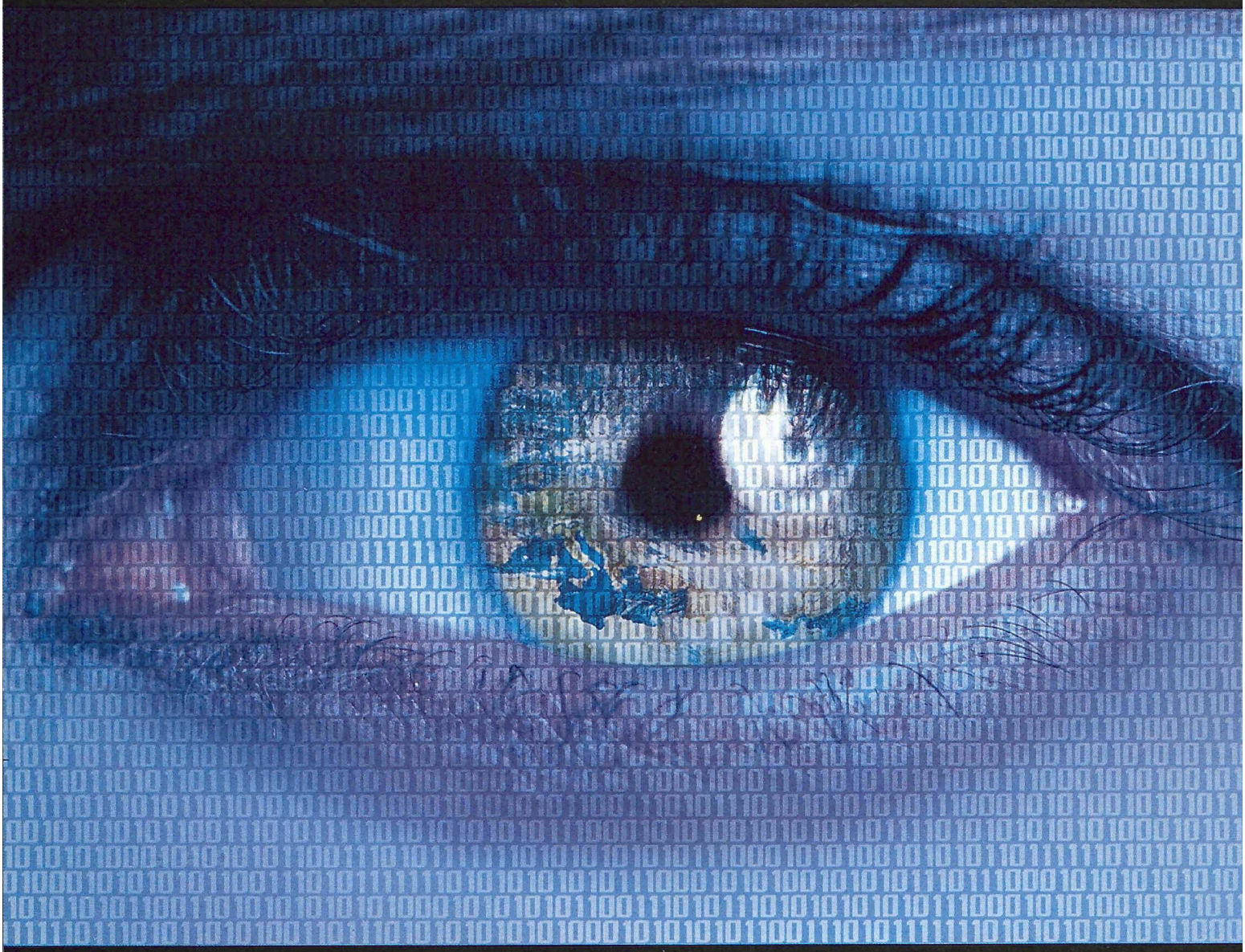

In diesem Herbst wird die Orbit/Comdex Europe zum Treffpunkt der europäischen IT-Branche – und das in mehrfacher Hinsicht. Sie können dort über 1400 Anbieter treffen, visionäre Vorträge besuchen oder praktische Informationen von einem europaweiten Expertennetzwerk erhalten. Vertreten sind dort unter anderem: Simon Bensasson, Leiter der FET (Future and Emerging Technologies) EU Commission, BE – Andreas Wetter, CEO Orange, CH – Jon «Maddog» Hall, Director, Linux International, USA – Jim Sterne, President, Target Marketing, USA – Dr. Matthias Kaiserswerth, Direktor des IBM Research Laboratory Zürich, CH – Marc Hogan, President, E-Business, General Motors e-GM – Pamela Drew, CIO, Boeing, USA – Donald K. Rosenberg, President, Stromian Technologies, USA – Derrick de Kerckhove, Director, McLuhan Program, CAN – Moritz Seidel, CEO und Gründer von webfair, DE – Ricardo Griglio, Executive Director Electronic Commerce, Swisscom, CH – Niels Ole Bernsen, Director Natural Interactive Systems Laboratory, DK – Susan Kish, President, First Tuesday Global – Henrik Hansen, GM Development, Canon, DK – Ulrich Gähler, Chief IT Architect, Zürich Insurance – Maurizio Togni, Sven Mueller und Gregor Frey, Andersen, CH sowie weitere Referenten. Partner: Andersen, Babson College, Bluewin, Cash, Ecademy, i³net, LogOn Technologies, Neue Zürcher Zeitung, World Markets Research Centre, Universität Münster. Informationen: info@orbitcomdex.com oder Tel. +41 61 686 20 20

orbit®
EUROPE 2001
COMDEX®
Messe Basel.

25. – 28. September 2001

MIT INTERNATIONALEM E-BUSINESS CONGRESS