Objekttyp: **Advertising**

Zeitschrift: **Tec21**

Band (Jahr): **127 (2001)**

Heft 12: **Natürlich wohnen**

PDF erstellt am: **29.04.2024**

Nutzungsbedingungen

Die ETH-Bibliothek ist Anbieterin der digitalisierten Zeitschriften. Sie besitzt keine Urheberrechte an den Inhalten der Zeitschriften. Die Rechte liegen in der Regel bei den Herausgebern.
Die auf der Plattform e-periodica veröffentlichten Dokumente stehen für nicht-kommerzielle Zwecke in Lehre und Forschung sowie für die private Nutzung frei zur Verfügung. Einzelne Dateien oder Ausdrucke aus diesem Angebot können zusammen mit diesen Nutzungsbedingungen und den korrekten Herkunftsbezeichnungen weitergegeben werden.
Das Veröffentlichen von Bildern in Print- und Online-Publikationen ist nur mit vorheriger Genehmigung der Rechteinhaber erlaubt. Die systematische Speicherung von Teilen des elektronischen Angebots auf anderen Servern bedarf ebenfalls des schriftlichen Einverständnisses der Rechteinhaber.

Haftungsausschluss

Alle Angaben erfolgen ohne Gewähr für Vollständigkeit oder Richtigkeit. Es wird keine Haftung übernommen für Schäden durch die Verwendung von Informationen aus diesem Online-Angebot oder durch das Fehlen von Informationen. Dies gilt auch für Inhalte Dritter, die über dieses Angebot zugänglich sind.

Ein Dienst der *ETH-Bibliothek*
ETH Zürich, Rämistrasse 101, 8092 Zürich, Schweiz, www.library.ethz.ch

http://www.e-periodica.ch

VORSCHAU

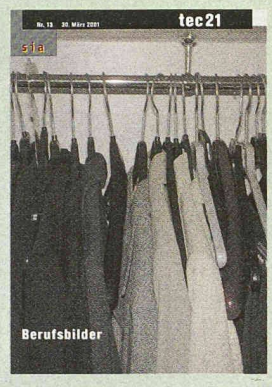

Heft 13, 30. März 2001

Berufsbilder Architektur und Ingenieurwesen

IM GLEICHEN VERLAG ERSCHEINT

Ingénieurs et architectes suisses IAS
Rue de Bassenges 4, case postale 180
1024 Ecublens
Telefon 021 693 20 98, Fax 021 693 20 84

IAS 5

Georges Spoehrle / François Joutet
Concept énergétique de l'OMM

Françoise Kaestli / Francesco Della Casa
La «Swiss House» à Boston

BAUHAUS
DAS DESIGNERBE

AUSSTELLUNG, 31. MÄRZ BIS 20. MAI 2001
VERNISSAGE, 30. MÄRZ, 18.00
SYMPOSIUM, 30. MÄRZ 2001, 9.15-17.00

Information und Anmeldung: DESIGN CENTER, PF 1619,
CH-4901 Langenthal; T +41 62 923 03 33; F +41 62 923 16 22
www.designnet.ch; designcenter@designnet.ch

design center

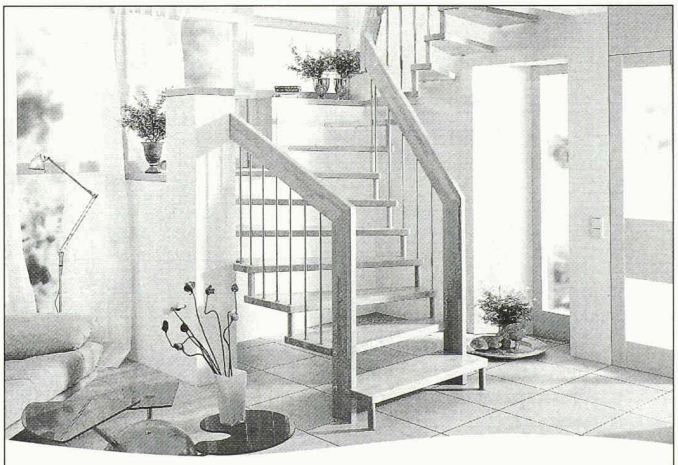

Holen Sie sich unsere Wohnkultur nach Hause.

Treppenmeister Holztreppen schaffen Wohngefühl in jedem Raum – und erfüllen dabei alle Ihre Anforderungen an Qualität und Design. Der Treppenmeister Partner in Ihrer Nähe fertigt Ihre Treppe individuell und berät Sie von der ersten bis zur letzten Stufe.

Treppenmeister Schweiz
Moosstrasse 7, 3322 Schönbühl
Telefon 031 858 10 10, Telefax 031 858 10 20
treppenbau@keller-treppen.ch

TREPPEN MEISTER
Ihre Partner für Wohnkultur

L P M

LPM AG
Labor für Prüfung und Materialtechnologie
Tannenweg 10
5712 Beinwil am See
Telefon 062 771 55 55
Telefax 062 771 55 64
admin@lpm.ch

Günstiger als
Qualitätsdienstleistungen zum günstigen Preis: schnell - zuverlässig - souverän.
Professionelle und präzise Diagnosen bei Bauinstandsetzungen.
Sie vielleicht denken

red cell

AAA, welche Stille.

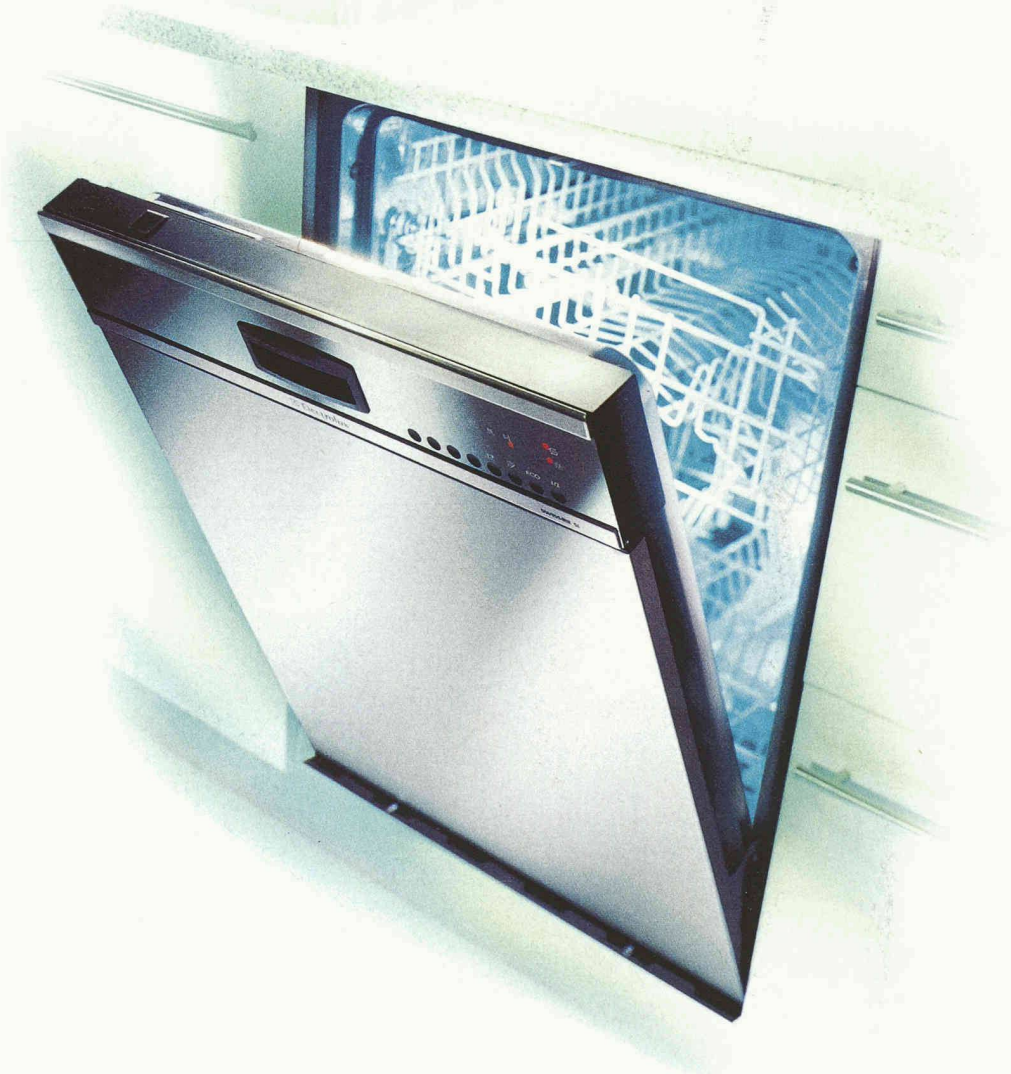

www.electrolux.ch

Endlich ein Geschirrspüler, der Ihnen die Partystimmung nicht mit lauten Umtrieben vermiest: der «Swissline» Geschirrspüler von Electrolux. Er glänzt und strahlt mit praktisch unhörbaren 43 dB (A). Damit ist er der leiseste aller in der Schweiz produzierten Geschirrspüler. Und der leiseste «Einheimische», der dreimal die Bestnote A erhielt: ein A für Reinigungswirkung, ein A für Energieeffizienz, ein A für Trockenwirkung. Der «Swissline» Geschirrspüler von Electrolux: das neue AAA-Erlebnis.

Senden Sie mir kostenlose Unterlagen über «Swissline».

Name.....

Adresse .....

PLZ/Ort.....

T21 3/01

Electrolux AG, Badenerstrasse 587, 8048 Zürich,
Tel. 01 405 83 10, Fax 01 405 82 35, contact@electrolux.ch

Electrolux