Objekttyp: **Miscellaneous**

Zeitschrift: **Tec21**

Band (Jahr): **127 (2001)**

Heft 12: **Natürlich wohnen**

PDF erstellt am: **29.04.2024**

Nutzungsbedingungen

Die ETH-Bibliothek ist Anbieterin der digitalisierten Zeitschriften. Sie besitzt keine Urheberrechte an den Inhalten der Zeitschriften. Die Rechte liegen in der Regel bei den Herausgebern.
Die auf der Plattform e-periodica veröffentlichten Dokumente stehen für nicht-kommerzielle Zwecke in Lehre und Forschung sowie für die private Nutzung frei zur Verfügung. Einzelne Dateien oder Ausdrucke aus diesem Angebot können zusammen mit diesen Nutzungsbedingungen und den korrekten Herkunftsbezeichnungen weitergegeben werden.
Das Veröffentlichen von Bildern in Print- und Online-Publikationen ist nur mit vorheriger Genehmigung der Rechteinhaber erlaubt. Die systematische Speicherung von Teilen des elektronischen Angebots auf anderen Servern bedarf ebenfalls des schriftlichen Einverständnisses der Rechteinhaber.

Haftungsausschluss

Alle Angaben erfolgen ohne Gewähr für Vollständigkeit oder Richtigkeit. Es wird keine Haftung übernommen für Schäden durch die Verwendung von Informationen aus diesem Online-Angebot oder durch das Fehlen von Informationen. Dies gilt auch für Inhalte Dritter, die über dieses Angebot zugänglich sind.

Ein Dienst der *ETH-Bibliothek*
ETH Zürich, Rämistrasse 101, 8092 Zürich, Schweiz, www.library.ethz.ch

http://www.e-periodica.ch

	Organisator / Bemerkungen	Zeit / Ort	Infos / Anmeldung
Tagungen			
Die Praxis der kooperativen Planung – vorausschauend lenkende Planung	Schweiz. Vereinigung für Landesplanung VLP-ASPAN, Seilerstr. 22, 3011 Bern, Tel. 031/380 76 76, Fax 380 76 77, Mail: tagung@planning.ch	5.4., 9.30–16.30 Uhr, Zürich, Volkshaus, Stauffacherstr. 60	Anmeldung bis 26.3. beim VLP Tagungsprogramm auf Anfrage oder online www.planning.ch/d/documents.php
4. Symposium Bauwerksdynamik und Erschütterungsmessungen; MR2002 und VIEW2002	Ziegler Consultants und Syscom Instruments AG Austausch von Erfahrungen und Aufzeigen neuer Anwendungsmöglichkeiten	11.5., 9.30–16.30 Uhr, an der Empa, Dübendorf, Überlandstr. 129-133	Ziegler Consultants, Tel. 01 260 71 10
Erhaltung der Bausubstanz	SIA-Sektion Zentralschweiz. Die Erhaltung unserer Bauwerke gibt in den letzten Jahren zu teilweise kontroversen Diskussionen Anlass	28.3., KKL, Luzern	SIA-Sektion Zentralschweiz, 6002 Luzern, Tel. 041/417 00 37, Fax 412 31 26, E-Mail: sia-zentralschweiz@sia.ch
3. Immo-Messe Ostschweiz mit einer Tagung «Immobilien-Vision Ostschweiz»	SVIT und Hauseigentümerverband Kanton St. Gallen;	Immo-Messe Ostschweiz: 30.3–1.4; Tagung: 31.3.	Messebüro Immo-Messe, Nicole Wüthrich, Tel. 079 348 79 31
Ausstellungen			
«Allez-hopp CH!» Ausstellung der abgewiesenen Expo.02-Projekte	Im Rahmen der nationalen KMU-Börse der Stiftung «Allez-hopp CH!» will die Stiftung zwischen Investoren und Ideenlieferanten vermitteln	27.4. anlässlich der BEA in Bern	
Weiterbildung			
Architekturexkursion Franche Comté und Burgund.	Auf Spuren von Le Corbusier, Claude-Nicolas Ledoux und Karl dem Kühnen. Besichtigung Schleusen Kembs, Saline Royal Arc et Senans (Ledoux), Auditorium de Dijon, u.a.	23.5–27.5 ab Basel SBB	bis 30.3. bei Dominic Marti, Fax 031/951 76 20 E-Mail: doma@freesurf.ch

Die Praxis der kooperativen Planung

Die schweizerische Vereinigung für Landesplanung (VLP) führt am 5. April eine Tagung zu einem Schlüsselthema der gegenwärtigen Planungspraxis durch.

(pd) Gleich mehrere Gründe haben dazu geführt, dass die traditionelle Raumplanung als rein hoheitlicher Kompetenzbereich ausgedient hat: Zum einen sind die Ansprüche der Öffentlichkeit an das Gebaute und damit die Vorschriftendichte gestiegen. Auf der anderen Seite zögern Investoren und Bauherren, wenn der Ausgang eines Planungsverfahrens unsicher ist; denn ihre Realisierungszeiträume sind kürzer geworden. Was liegt näher, als die gegenseitigen Bedürfnisse in einem kooperativen Verfahren in Einklang zu bringen? Konsens bedeutet für die Investoren Zeitgewinn und Zeit ist mehr denn je Geld. Dem Staat wiederum liegt daran, dass die Planungen auch wirklich umgesetzt werden und nicht nur Schubladenträume bleiben.

An der Tagung sollen auch die Nachteile zur Sprache gebracht werden: Was sollen die formell zuständigen Parlamente und Gemeindeversammlungen zum fertig ausgehandelten Resultat der kooperativen Planung sagen – oft bleibt ihnen nur noch das vorbehaltlose Ja oder destruktives Nein. Auch ist der rechtliche Rahmen für die kooperative Planung noch nicht durchwegs geklärt.

Die Tagung hat das Ziel, den heutigen Stand der kooperativen Planung anhand von konkreten Beispielen zu diskutieren und richtet sich an Mitglieder von Kantons- und Gemeindebehörden und Gemeindeverwaltungen, Fachleute aus Architektur, Immobilien und Raumplanung sowie die weitere interessierte Öffentlichkeit.

VORSCHAU

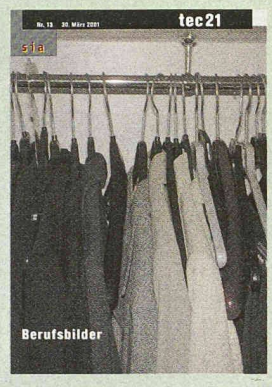

Heft 13, 30. März 2001

Berufsbilder Architektur und Ingenieurwesen

IM GLEICHEN VERLAG ERSCHEINT

Ingénieurs et architectes suisses IAS
Rue de Bassenges 4, case postale 180
1024 Ecublens
Telefon 021 693 20 98, Fax 021 693 20 84

IAS 5

Georges Spoehrle / François Joutet
Concept énergétique de l'OMM

Françoise Kaestli / Francesco Della Casa
La «Swiss House» à Boston

BAUHAUS
DAS DESIGNERBE

AUSSTELLUNG, 31. MÄRZ BIS 20. MAI 2001
VERNISSAGE, 30. MÄRZ, 18.00
SYMPOSIUM, 30. MÄRZ 2001, 9.15-17.00

Information und Anmeldung: DESIGN CENTER, PF 1619,
CH-4901 Langenthal; T +41 62 923 03 33; F +41 62 923 16 22
www.designnet.ch; designcenter@designnet.ch

design center

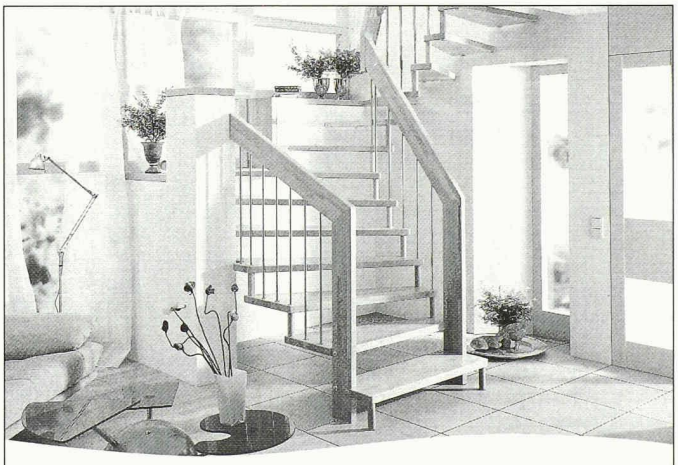

Holen Sie sich unsere Wohnkultur nach Hause.

Treppenmeister Holztreppen schaffen Wohngefühl in jedem Raum – und erfüllen dabei alle Ihre Anforderungen an Qualität und Design. Der Treppenmeister Partner in Ihrer Nähe fertigt Ihre Treppe individuell und berät Sie von der ersten bis zur letzten Stufe.

Treppenmeister Schweiz
Moosstrasse 7, 3322 Schönbühl
Telefon 031 858 10 10, Telefax 031 858 10 20
treppenbau@keller-treppen.ch

TREPPEN MEISTER
Ihre Partner für Wohnkultur

L P M

LPM AG
Labor für Prüfung und Materialtechnologie
Tannenweg 10
5712 Beinwil am See
Telefon 062 771 55 55
Telefax 062 771 55 64
admin@lpm.ch

Günstiger als
Qualitätsdienstleistungen zum günstigen Preis: schnell - zuverlässig - souverän.
Professionelle und präzise Diagnosen bei Bauinstandsetzungen.
Sie vielleicht denken