Objekttyp: **Advertising**

Zeitschrift: **Tec21**

Band (Jahr): **127 (2001)**

Heft 1/2: **High Speed Railway Taiwan**

PDF erstellt am: **29.04.2024**

Nutzungsbedingungen

Die ETH-Bibliothek ist Anbieterin der digitalisierten Zeitschriften. Sie besitzt keine Urheberrechte an den Inhalten der Zeitschriften. Die Rechte liegen in der Regel bei den Herausgebern.
Die auf der Plattform e-periodica veröffentlichten Dokumente stehen für nicht-kommerzielle Zwecke in Lehre und Forschung sowie für die private Nutzung frei zur Verfügung. Einzelne Dateien oder Ausdrucke aus diesem Angebot können zusammen mit diesen Nutzungsbedingungen und den korrekten Herkunftsbezeichnungen weitergegeben werden.
Das Veröffentlichen von Bildern in Print- und Online-Publikationen ist nur mit vorheriger Genehmigung der Rechteinhaber erlaubt. Die systematische Speicherung von Teilen des elektronischen Angebots auf anderen Servern bedarf ebenfalls des schriftlichen Einverständnisses der Rechteinhaber.

Haftungsausschluss

Alle Angaben erfolgen ohne Gewähr für Vollständigkeit oder Richtigkeit. Es wird keine Haftung übernommen für Schäden durch die Verwendung von Informationen aus diesem Online-Angebot oder durch das Fehlen von Informationen. Dies gilt auch für Inhalte Dritter, die über dieses Angebot zugänglich sind.

Ein Dienst der *ETH-Bibliothek*
ETH Zürich, Rämistrasse 101, 8092 Zürich, Schweiz, www.library.ethz.ch

http://www.e-periodica.ch

Preisgericht	Zielgruppe	Bemerkungen	Termine	
A. Kofler, J. March, S, Bassetti, S. Unterberger, E. Lütke Daldrup, A. Lageder, G. Canali, A. Cruz, D. Perrault	Architekten und Ingenieure mit Sitz in der EU. Schweiz und Liechtenstein mit Vorbehalt (vgl. Auslobungstext A.2.1.)	Unterlagen im Internet unter http://www.provinz.bz.it/hochbau/MBZ oder per Post gegen Überweisung von LIT 100 000.–	26.01.01	(Abgabe)
	Architekten und Ziviltechnikergesellschaften mit Sitz im EWR oder der Schweiz	Unterlagen gegen 850 ATS auf Betreuer, Bank Austria (BLZ 20151) Kto.-Nr. 402013338, «Wettbewerb Volksoper Wien»	31.01.01	(Abgabe)
keine Angaben	Arbeitsgemeinschaften aus Architekten, Ingenieuren, Soziologen, Ökonomen u.a.	Wettbewerbsunterlagen beim Auslober oder online unter www.dal-aa.dk	06.02.01	(Abgabe)
R. Lanner, H. Richter, N. Ubald, Kraigher	euopaweit, Erfüllung der Kriterien gemäss EG Richtline 85/384/EWG	Bezug der Unterlagen beim Veranstalter	06.02.01 14.05.01	(1. Stufe) (2. Stufe)
	Studierende und Absolventen (Diplom nach 1. Januar 2000) der Fachrichtungen Architektur und Ingenieurwesen		15.02.01	
u.a. Jocher, Stuttgart; Sauer, Hildesheim	Gestalter aus Städtebau und Architektur, bildender Kunst, gestaltendem Handwerk und Design	Ausführliche Informationen beim Betreuer oder unter www.stadtundgeflecht.de	23.02.01	(Abgabe)
W. Schneider, W. Sobeck, J. Eppinger, B. Hermann, R. Herbertz, W. Andres	Gruppen von Studierenden und Absolventen (nach 31.12.00) der Fachbereiche Architektur und Bauingenieurwesen		31.05.01	(Abgabe)
Benedikt Loderer (Stadtwanderer Hochparterre); Walter Fischer, Architekt; Franz Romero, Architekt; Rudolf Lochjer, Zentralstelle für Fenster- und Fassadenbau	Zwischen 1999 und 2000 in der Schweiz erstelltes Gebäude mit hinterlüfteten Fassaden nach Richtlinien des SFHF		15.02.01	
	nach dem 1. 1. 1994 in der Schweiz ausgeführte Objekte (ausgenommen Verkehrsbauten)		16.02.01	
	international	Bezug der Teilnahmeunterlagen beim Veranstalter oder unter www.designnet.ch	30.04.01	
	Neubauten, Erweiterungen, Modernisierungen (in Betrieb genommen zwischen 1. Januar 1993 und 31. Dezember 1998)		18.05.01	

Der Verlag übernimmt keine Haftung für die Richtigkeit oder Vollständigkeit der Angaben in der Rubrik Wettbewerbe

Zugegeben, es gibt billigere Systeme.

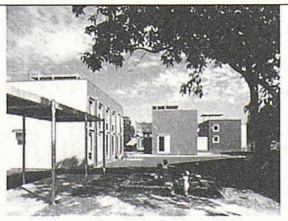

Eternit AG, 8867 Niederurnen
Telefon 055 617 11 11
Fax 055 617 12 71

Eternit SA, 1530 Payerne
Téléphone 026 662 91 11
Fax 026 662 92 02

www.eternit.ch

Aber die sind auch billiger...

Die Eternit-Vorhangfassade ist technisch **perfekt**. Bauphysikalische Probleme sind ihr fremd. Dies verdankt sie ihrem **durchdachten Schichtenaufbau** und dem **funktionsgerechten** Materialeinsatz.

Eternit
Mehr fürs Geld.