Objekttyp: **Competitions**

Zeitschrift: **Tec21**

Band (Jahr): **127 (2001)**

Heft 5: **Schwarzwaldbrücke**

PDF erstellt am: **29.04.2024**

Nutzungsbedingungen

Die ETH-Bibliothek ist Anbieterin der digitalisierten Zeitschriften. Sie besitzt keine Urheberrechte an den Inhalten der Zeitschriften. Die Rechte liegen in der Regel bei den Herausgebern.
Die auf der Plattform e-periodica veröffentlichten Dokumente stehen für nicht-kommerzielle Zwecke in Lehre und Forschung sowie für die private Nutzung frei zur Verfügung. Einzelne Dateien oder Ausdrucke aus diesem Angebot können zusammen mit diesen Nutzungsbedingungen und den korrekten Herkunftsbezeichnungen weitergegeben werden.
Das Veröffentlichen von Bildern in Print- und Online-Publikationen ist nur mit vorheriger Genehmigung der Rechteinhaber erlaubt. Die systematische Speicherung von Teilen des elektronischen Angebots auf anderen Servern bedarf ebenfalls des schriftlichen Einverständnisses der Rechteinhaber.

Haftungsausschluss

Alle Angaben erfolgen ohne Gewähr für Vollständigkeit oder Richtigkeit. Es wird keine Haftung übernommen für Schäden durch die Verwendung von Informationen aus diesem Online-Angebot oder durch das Fehlen von Informationen. Dies gilt auch für Inhalte Dritter, die über dieses Angebot zugänglich sind.

Ein Dienst der *ETH-Bibliothek*
ETH Zürich, Rämistrasse 101, 8092 Zürich, Schweiz, www.library.ethz.ch

http://www.e-periodica.ch

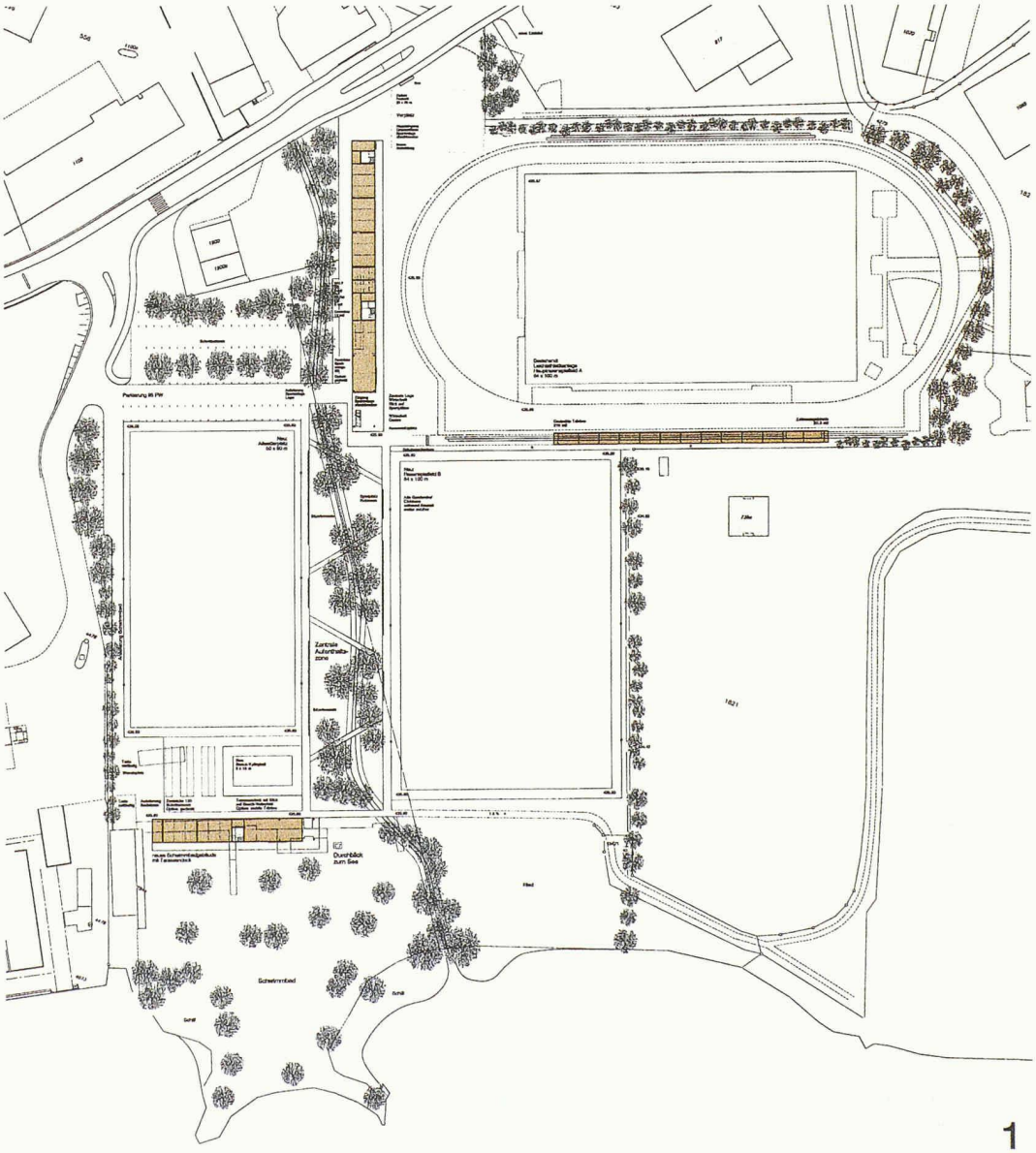

1

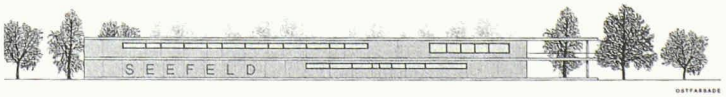

Sportanlage Seefeld Horw: Zur Weiterbearbeitung empfohlenes Projekt des Landschaftsarchitekten Robert Gissinger und der Architekten A. Meletta, E. Strebel und J. Zangger aus Luzern

Sportanlage Seefeld, Horw LU

Die Gemeinde Horw beabsichtigt, die provisorisch mit zu Garderoben ausgebauten Baracken der Sportanlage Seefeld durch Neubauten zu ersetzen. Ferner sollen ein Allwetterplatz, ein Beachvolleyballfeld und die geeigneten Parkierungsmöglichkeiten geschaffen werden. Im Rahmen eines Studienauftrags im selektiven Verfahren wurden sechs Planungsteams aus Architektur und Landschaftsarchitektur dazu eingeladen, die Möglichkeiten zur Realisierung der Vorhaben und deren Einbezug in eine landschaftliche Gesamtgestaltung abzuklären. Das Preisgericht empfiehlt einstimmig, das Projekt von *Robert Gissinger, Landschaftsarchitekt, Luzern, und A. Meletta, E. Strebel und J. Zangger, Architekten, Luzern,* mit der Weiterbearbeitung zu betrauen.

engere Wahl:
Franck Neau, Paysagiste, Paris; Bauzeit Architekten, Biel

2. Rundgang:
Zürcher und Andermatt, Landschaftsarchitekten, Oberwil/Zug; Markus Boyer, Architekt Luzern

1. Rundgang:
Peter Hüsler, Landschaftsarchitekt, Luzern; Lischer und Zopp, Architekten, Luzern
Stöckli, Kienast und Köppel, Landschaftsarchitekten, Wettingen; C. Tognola, Ch. Stahel und B. Ullmann, Architekten, Windisch
Urs Schacher, Landschaftsarchitekt, Horw; Planungsbüro Wegmüller; Waser und Achermann, Architekten, Stans

Preisgericht:
Alex Huggenmüller (Vorsitz), Turn- und Sportlehrer, Gemeindepräsident Horw; Monika Jauch Stolz, Architektin, Luzern; Beatrice Friedli Klötzli, Landschaftsarchitektin Bern; Hansrudolf Burgherr, Architekt, Schaffhausen; Robert Sigrist, Architekt, Gemeindeammann Horw; Thomas Stirnimann, Kant. Amt für Natur und Landschaftsschutz, Luzern.

Friedhof/Kehlhofplatz, Steckborn ZH

Die politische Gemeinde Steckborn veranstaltete einen Projektwettbewerb im offenen Verfahren für die umfassende Neugestaltung der Friedhofanlage und die gestalterische Neuordnung des Kehlhofplatzes. Von den 33 eingereichten und jurierten Entwürfen empfiehlt das Preisgericht einstimmig, die Verfasser des erstrangierten Vorschlags mit der Weiterbearbeitung zu beauftragen.

1. Rang/1. Preis (Fr. 8000.–):
Architekturbüro Stoffel, Frauenfeld, Mitarbeit: M. Schneider; Vogt Landschaftsarchitekt, Zürich; Mitarbeit: S. Baliana

2. Rang/2. Preis (Fr. 6500.–):
Architektur: Antoniol und Huber und Partner, Frauenfeld; Mitarbeit: R. Wittmann; Landschaftsarchitektur: Tobias Pauli, St. Gallen

3. Rang/3. Preis (Fr. 5500.–):
Atelier Werk 1, Olten; Mitarbeit: D. Giewat, S. Schmid; Landschaftsarchitektur: Grünwerk 1, Olten; Mitarbeit: A. Hug

4. Rang/ohne Preis:
Andy Senn, St. Gallen; Mitarbeit: T. Gerber, T. Glauser; Landschaftsarchitektur: Ruth Hanna Stahel, Uster

Preisgericht: Paul Widmer (Vorsitz): Präsident Altstadtkommission, Steckborn; Silvia Janett, Präsidentin Friedhofskommission, Steckborn; Beatrix Gros-Tonnemacher, Landschaftsarchitektin, Winterthur; Regula Hodel, Landschaftsarchitektin, Gossau ZH; Markus Bolt, Architekt, Frauenfeld.

LIVING Saie Due

Internationale Ausstellung der Innenarchitektur, Renovierungen, Technologien und Ausbauarbeiten im Bauwesen

www.on-nike.it/SAIEDUE

INNENARCHITEKTUR
FENSTER UND TÜREN: TECHNOLOGIEN UND SYSTEME
FUSSBÖDEN UND VERKLEIDUNGEN
FENSTER UND TÜREN
TECHNOLOGIEN FÜR DIE ALTBAUSANIERUNG UND GEBÄUDEINSTANDHALTUNG
PRODUKTE FÜR DEN AUSSENHAUSBAU
GARDINEN- UND SONNENZELTSYSTEME
FARBE UND DEKORATION
INTELLIGENTE ANLAGE
PRODUKTE UND SERVICELEISTUNGEN FÜR DEN ÖKOLOGISCHEN HAUSBAU
BELEUCHTUNGSANLAGEN UND GERÄTE
BERUFSWERKZEUG UND FESTHALTEVORRICHTUNGEN

Bologna (Italien)
21-25 März 2001
Messegelände

Organisation:
FEDERLEGNO-ARREDO
In Zusammenarbeit mit:
BolognaFiere FIERE INTERNAZIONALI DI BOLOGNA ENTE AUTONOMO
Veranstalter:
FEDERLEGNO-ARREDO, EDILEGNO, UNCSAAL
Sekretariat:
O.N. ORGANIZZAZIONE NIKE s.r.l.
Via Moscova 7 - 20121 MILANO (ITALY)
Tel. +39 02 29 01 71 44 - Fax +39 02 29 00 62 79
Presse Büro:
Tel. +39 051 6647482 - Fax +39 051 861093
Auslandsbüro:
Tel. +39 051 860002 - Fax +39 051 6646424