Objekttyp: **Advertising**

Zeitschrift: **Tec21**

Band (Jahr): **127 (2001)**

Heft 42: **Kraftwerk 1**

PDF erstellt am: **29.04.2024**

Nutzungsbedingungen

Die ETH-Bibliothek ist Anbieterin der digitalisierten Zeitschriften. Sie besitzt keine Urheberrechte an den Inhalten der Zeitschriften. Die Rechte liegen in der Regel bei den Herausgebern.
Die auf der Plattform e-periodica veröffentlichten Dokumente stehen für nicht-kommerzielle Zwecke in Lehre und Forschung sowie für die private Nutzung frei zur Verfügung. Einzelne Dateien oder Ausdrucke aus diesem Angebot können zusammen mit diesen Nutzungsbedingungen und den korrekten Herkunftsbezeichnungen weitergegeben werden.
Das Veröffentlichen von Bildern in Print- und Online-Publikationen ist nur mit vorheriger Genehmigung der Rechteinhaber erlaubt. Die systematische Speicherung von Teilen des elektronischen Angebots auf anderen Servern bedarf ebenfalls des schriftlichen Einverständnisses der Rechteinhaber.

Haftungsausschluss

Alle Angaben erfolgen ohne Gewähr für Vollständigkeit oder Richtigkeit. Es wird keine Haftung übernommen für Schäden durch die Verwendung von Informationen aus diesem Online-Angebot oder durch das Fehlen von Informationen. Dies gilt auch für Inhalte Dritter, die über dieses Angebot zugänglich sind.

Ein Dienst der *ETH-Bibliothek*
ETH Zürich, Rämistrasse 101, 8092 Zürich, Schweiz, www.library.ethz.ch

http://www.e-periodica.ch

Fugenlose Bodenbeläge

repoxit Die Bodenmacher aus Winterthur

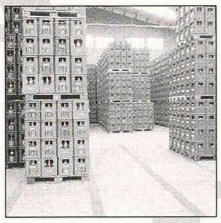
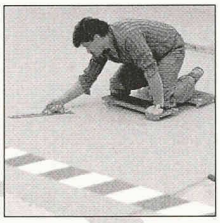
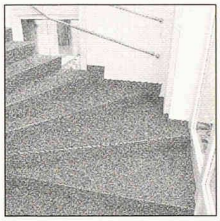

Seit Jahrzehnten sind Bodenbeläge unsere Passion. Qualität und Service sind optimal. Wir beherrschen das Boden-ABC...
...nehmen Sie uns beim Wort.

Kunstharz
ist dicht, druck- und abriebfest.

Steinholz
ist wärmeschützend, gleitsicher und staubfrei.

Hartbeton
ist pflegeleicht, staubfrei, abrieb- und druckfest.

Filiale: 3014 Bern, Tel. 031 333 82 00

forbo repoxit
Die Bodenmacher aus Winterthur

Forbo-Repoxit AG
Helgenstrasse 21, Postfach
CH-8404 Winterthur
Tel. +41 (0) 52 242 17 21
Fax +41 (0) 52 242 93 91
www.repoxit.forbo.com

[Das Konzept läuft rund]

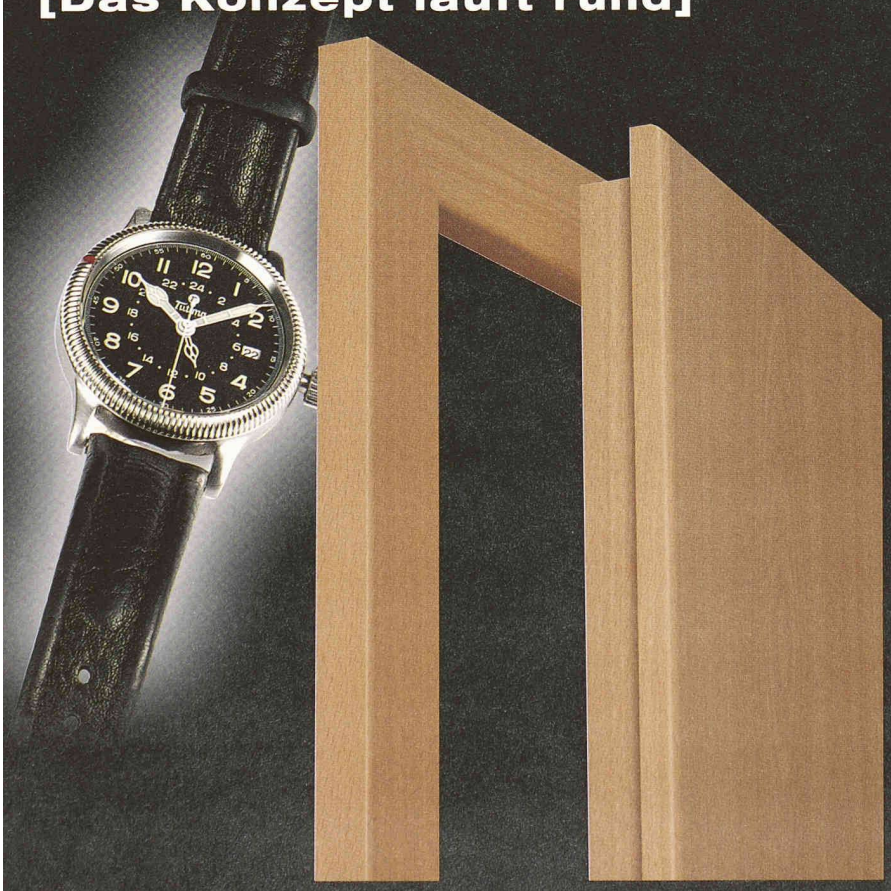

[Jetzt mit runden Kanten]

Echte Rundungen sind der stilvollste Rahmen für wahre Meisterwerke der Handwerkskunst. Darum gibt es unsere attraktiven, strapazierfähigen und pflegeleicht-laminatbelegten DECORA-TÜREN jetzt mit nahtlos gerundeten Kanten. Ein Programm auf das Sie schon lange gewartet haben. Jetzt ist es KURZFRISTIG bei Ihrem HERHOLZ-Grossisten zu beziehen.

Sie wollen mehr wissen?
Fordern Sie Muster und Unterlagen direkt von uns an:
Herholz Vertriebsbüro Schweiz · Helmut Merz
Postfach 95 · 5012 Schönenwerd
Telefon (062)8588070 Telefax (062)8588075
E-Mail: herholz.schweiz@dplanet.ch

Firma:

Ansprechpartner:

PLZ/Ort:

Telefon/Durchwahl:

TEC-40/01

Herholz®
HAT DIE TÜR IM GRIFF