Objekttyp: **Advertising**

Zeitschrift: **Tec21**

Band (Jahr): **127 (2001)**

Heft 39: **Visionen in der Stadtentwicklung**

PDF erstellt am: **29.04.2024**

Nutzungsbedingungen

Die ETH-Bibliothek ist Anbieterin der digitalisierten Zeitschriften. Sie besitzt keine Urheberrechte an den Inhalten der Zeitschriften. Die Rechte liegen in der Regel bei den Herausgebern.
Die auf der Plattform e-periodica veröffentlichten Dokumente stehen für nicht-kommerzielle Zwecke in Lehre und Forschung sowie für die private Nutzung frei zur Verfügung. Einzelne Dateien oder Ausdrucke aus diesem Angebot können zusammen mit diesen Nutzungsbedingungen und den korrekten Herkunftsbezeichnungen weitergegeben werden.
Das Veröffentlichen von Bildern in Print- und Online-Publikationen ist nur mit vorheriger Genehmigung der Rechteinhaber erlaubt. Die systematische Speicherung von Teilen des elektronischen Angebots auf anderen Servern bedarf ebenfalls des schriftlichen Einverständnisses der Rechteinhaber.

Haftungsausschluss

Alle Angaben erfolgen ohne Gewähr für Vollständigkeit oder Richtigkeit. Es wird keine Haftung übernommen für Schäden durch die Verwendung von Informationen aus diesem Online-Angebot oder durch das Fehlen von Informationen. Dies gilt auch für Inhalte Dritter, die über dieses Angebot zugänglich sind.

Ein Dienst der *ETH-Bibliothek*
ETH Zürich, Rämistrasse 101, 8092 Zürich, Schweiz, www.library.ethz.ch

http://www.e-periodica.ch

Preisgericht	Zielgruppe	Bemerkungen	Termine
keine Angabe	Architekten (eine beratende Hinzuziehung von Verkehrsplanern wird empfohlen) mit Sitz im EWR oder Vertragsstaat Gatt/WTO	Ausschreibungstext: http://ted.europ.eu. int/ fetchdoc?language=de&docnum=112059-2001&showdata=0	01.10.01 (Bewerbung)
keine Angabe	international offen	ausführliche Informationen online unter www.ccyl.es	01.10.01 (1. Stufe) 30.03.02 (2. Sufe)
keine Angabe	interdisziplinäre Teams aus den Fachbereichen Architektur/Städtebau, Freiraumplanung und Raumplanung/Quartierplanung	Ausschreibungsunterlagen per Download oder schriftlich unter Beilage eines adressierten und frankierten Briefumschlags B4	02.10.01 (Bewerbung)
Auer, München; Gutmorgeth, Innsbruck; Wappner, München; Zach, Zürich; Müller, Berlin; Haffner, München	Architekten mit Garten- und Landschaftsarchitekten oder Letztere in Arbeitsgemeinschaft mit Architekten		02.10.01 (Bewerbung) 15.01.02 (Abgabe)
Fritz Schumacher (Vorsitz), Kantonsbaumeister; Martina Münch, Architektin; Silvia Gmür, Architektin; Rainer Zulauf, Landschaftsarchitekt; Jürg Dietiker, Verkehrsplaner	Planungsteams aus den Fachbereichen Städtebau, Verkehrsplanung, Objektplanung und Freiraumplanung	Bewerbungsunterlagen beim Veranstalter	05.10.01 (Bewerbung) 31.01.02 (Abgabe)
Preisgericht: Walter Finck, Lübeck; Otto Flagge, Kiel; Ingeborg Lindner-Boege, Hamburg; Manfred Orgner, Berlin; Bernd Strassburger, Eutin; Julia Tophov, Berlin	Architekten mit Sitz im EWR oder in der Schweiz		05.10.01 (Bewerbung) 15.01.02 (Abgabe)
keine Angabe	Planerteams mit Gesamtprojektleiter, Architekt, Spitalplaner, Küchenplaner, Bau-Elektro-, HLK- und Sanitäringenieur	Ausschreibungsunterlagen schriftlich anfordern unter Beilage eines adressierten und frankierten Briefumschlags C4	15.10.01 (Unterlagen) 30.10.01 (Bewerbung)
keine Angabe	Architekten mit Sitz in der Schweiz	Unterlagenbezug schriftlich unter Beilage eines adressierten und frankierten Briefumschlags C4	19.10.01 (Unterlagen) 14.12.01 (1. Stufe) 29.03.02 (2. Stufe)
u.a. Ph. Funk, M. Langenbach, H.U. Kröni, E. Boesch, A. Hagmann, J. Steib, J. Olesen, D. Zampieri, P. Burkart	Architekten	Programm ab 30. Juli online unter www. baden.ch; Unterlagen ab 7. August gegen 300 Fr.	19.10.01 (Abgabe)
F. Schumacher, E. Trueb, S. Lutz, N. Tamm, T. Koechlin, J. Herzog, B. Friedli Klötzli, T. Weber, K. Aeschbacher, K. Lauener, Z. Jenny, R. d'Aujord'hui	Architekten (bis 38 Jahre) und Landschaftsarchitekten (unter der Federführung des Architekten) aus der Schweiz oder der Region	Informationen und Unterlagenbezug beim Wettbewerbssekretariat	22.10.01 (Bewerbung) 21.12.01 (Abgabe)
Fachpreisgericht: R. Baur, U. Mayer, M. Burke, (angefragt), D. Chipperfield, P.-K. Schuster, N.N. (Senatsverwaltung), F. Mausbach (BBR)	Designer, Gestalter, Kommunikationsbüros (Arbeitsgemeinschaft mit Gestaltern und Planern dringend empfohlen)	Bewerbungsunterlagen per Fax beim Veranstalter anfordern	25.10.01 (Bewerbung) 28.02.02 (Abgabe)
Fachpreisgericht: A. Eisen-Joppien, Potsdam/Frankfurt; L. Greulich, Darmstadt; C. Weber, Stuttgart; D. Zimmermann, Stadtplanungsamt Frankfurt	Arbeitsgemeinschaften aus Architekt und Investor		26.10.01 (Bewerbung) 08.02.02
	Staaten der EU, Zutrittskandidaten, Norwegen, Schweiz	Aufgaben und Kontakte: www.eu-competition.org	29.10.01 (1. Stufe) 04.02.02 (2. Stufe)
keine Angabe	international offen		05.11.01 (Abgabe)

Der Verlag übernimmt keine Haftung für die Richtigkeit oder Vollständigkeit der Angaben in der Rubrik Wettbewerbe

Globaler Standard von autodesk®

Einfache Bedienung für erfolgreiche CAD-Praxis.
Mit exklusivem Tuning für die Schweiz, sowie vertonten Hilfefilmen und einzigartigen Schulungs-CDs von V+Z.

Lokale Unterstützung: **Vifian+Zuberbühler AG**
Architekturbüro
autodesk authorized systems center
Haldenstrasse 31
8904 Aesch b. Birmensdorf
Telefon 01 737 38 11
Fax 01 737 01 40
e-mail: info@vzag.ch
http://www.vzag.ch

CAD VOM +Z ARCHITEKTEN

Auftraggeber, Betreuer	Objekt, Aufgabe, Volumen	Verfahren, Preissumme
Wettbewerbe		
Dänisches Kulturministerium Betreuung: DAL Federation of Danish Architects, Competition Secretariat Strandgade 27A, DK-1401 Kopenhagen	**Spielstätte Königliches Theater, Kopenhagen (DK)** Neubau einer Spielstätte für das Theater mit insgesamt 18 000m² Geschossfläche	Projektwettbewerb offen Preissumme: 2,5 Mio. DKK
Staatshochbauamt Halberstadt der Oberfinanzdirektion Magdeburg (D) Betreuung: Sachsen-Anhaltinische Landesentwicklungsgesellschaft mbH (Saleg), Turmschanzenstrasse 26, D-39114 Magdeburg	**Instituts- und Verwaltungsgebäude Quedlinburg (D)** Neubau des Gebäudes für wissenschaftliche Forschung, mit Gewächshausanlage; NF 16 600 m² (total)	Offener, einstufiger und einphasiger Wettbewerb Gesamtpreissumme: 200 000 Euro
Behördendelegation Wankdorf Oberingenieurkreis II, Postfach, 3001 Bern, Tel. 031/634 23 40, Fax 331 96 84, info.tbaoik2@bve.be.ch	**Umgestaltung Wankdorfplatz, Bern**	Ideenwettbewerb mit anschliessendem Studienauftrag an zwei bis drei Teams Preissumme: 150 000 Fr.
Preise		
Raymond Loewy Foundation Switzerland Konradstrasse 61, 8031 Zürich, Tel. 01/277 65 85, Fax 277 65 56, raymond.loewy@marengo.ch	**Lucky Strike Junior Designer Award**	insgesamt 30 000 Fr.
Hochbaudepartement der Stadt Zürich Betreuung: Amt für Städtebau der Stadt Zürich, Marisa Wagner, Badenerstr. 141, 8021 Zürich, Tel. 01/216 26 47, Fax 216 12 66	**Auszeichnung Gutes Bauen der Stadt Zürich 2001/2002**	
Comitato Olimpico Nazionale Italiano (CONI) Stadio Olimpico, Tribuna Tevere, I-00194 Rom – Fore Italico Tel. +33 6/3685 1, Fax 612534	**Europäische Auszeichnung für Sportanlagen**	Gesamtpreisumme: 24 000 Ecu zuzüglich ein Spezialpreis über 6000 Ecu
Bau- und Justizdepartement Kanton Solothurn, Tel. 032/627 25 43, und Solothurner Entsorgungsgesellschaft, Tel. 032/623 74 84	**«Baustoffrecycling 21 Solothurn»** Beispielhafte und innovative Projekte zu den Themen «Bauabfallrecycling» und «Bauen mit Recyclingbaustoffen»	Gesamtpreissumme: 15 000 Fr.
Aluminium-Verband Schweiz Marcel Menet, Tel. 01/251 45 24, www.alu.ch (Rubrik Schule und Bildung)	**Innovationspreis für Studenten**	1. Preis: 5000 Fr. 2. Preis: 3000 Fr. 3. Preis: 2000 Fr.

Auch unter: www.sia.ch (Ausschreibungen)
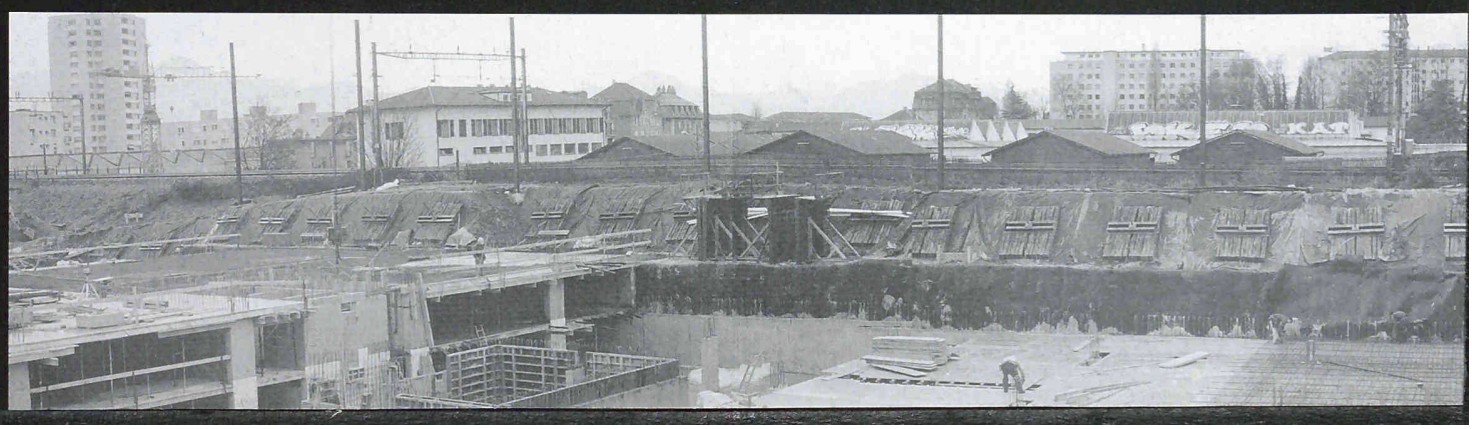
Enkadrain® CK Drainage-/Schalungsmatte als Körper
Details siehe ww