Objekttyp: **Advertising**

Zeitschrift: **Schweizer Ingenieur und Architekt**

Band (Jahr): **118 (2000)**

Heft 46: **Kunst als Bau**

PDF erstellt am: **26.04.2024**

Nutzungsbedingungen

Die ETH-Bibliothek ist Anbieterin der digitalisierten Zeitschriften. Sie besitzt keine Urheberrechte an den Inhalten der Zeitschriften. Die Rechte liegen in der Regel bei den Herausgebern.
Die auf der Plattform e-periodica veröffentlichten Dokumente stehen für nicht-kommerzielle Zwecke in Lehre und Forschung sowie für die private Nutzung frei zur Verfügung. Einzelne Dateien oder Ausdrucke aus diesem Angebot können zusammen mit diesen Nutzungsbedingungen und den korrekten Herkunftsbezeichnungen weitergegeben werden.
Das Veröffentlichen von Bildern in Print- und Online-Publikationen ist nur mit vorheriger Genehmigung der Rechteinhaber erlaubt. Die systematische Speicherung von Teilen des elektronischen Angebots auf anderen Servern bedarf ebenfalls des schriftlichen Einverständnisses der Rechteinhaber.

Haftungsausschluss

Alle Angaben erfolgen ohne Gewähr für Vollständigkeit oder Richtigkeit. Es wird keine Haftung übernommen für Schäden durch die Verwendung von Informationen aus diesem Online-Angebot oder durch das Fehlen von Informationen. Dies gilt auch für Inhalte Dritter, die über dieses Angebot zugänglich sind.

Ein Dienst der *ETH-Bibliothek*
ETH Zürich, Rämistrasse 101, 8092 Zürich, Schweiz, www.library.ethz.ch

http://www.e-periodica.ch

displays by sony

FD Trinitron

USB

Heimarbeit, die sich sehen lassen kann

Mit ihrer eleganten Silbereinfassung und ihrem geschwungenen Gehäuse fühlt sich die A-Serie in jeder Umgebung wohl. Der FD-Trinitron®- Flachbildschirm liefert naturgetreue, lebhafte Farben und perfekte Bilder. Die Kombination aus Eleganz und Höchstleistung ist eine ideale Lösung für alle, die an ihrem Computer zu Hause arbeiten, surfen oder spielen wollen. Die A-Serie gibt es als 17 Zöller (Multiscan A220) und als 19 Zöller (Multiscan A420).

go create

SONY

www.sony-cp.com

Sony und FD Trinitron sind Marken der Sony Corporation, Japan

Infoline: 018-5252 586 (DM 0,24/min)

Höchstdruck-Wasserstrahlen

Wir nutzen das Wasser als Werkzeug!

Bauwerkserhaltung in Top-Qualität

- schonender Betonabtrag
- ohne Beschädigung der Armierung
- ohne Körperschall
- optimale Untergrundvorbereitung
- Know-How seit 1987

Bestellen Sie das **neue Verbands-Handbuch!**

Ihre Spezialisten:

- **Basel:** Allisol AG, 061-317 27 00
- **Basel:** Hydrojet AG, 061-927 63 92
- **Bern:** Betosan AG, 031-332 92 82
- **Grandson:** Cand-Landi SA, 024-445 81 11
- **Klingnau:** Hydrotech-Vermietungs AG, 056-245 30 30
- **Möhlin:** Bauplus Bautechnik AG, 061-851 26 26
- **Rorschach:** Brugger Aqua Jet AG, 071-844 70 30
- **Schaffhausen:** Spleiss AG, 052-633 08 01
- **Weinfelden:** Wan-Jet AG, 071-626 51 40
- **Würenlingen:** Granjet Granella AG, 056-297 33 70
- **Zürich:** Locher AG Zürich, 01-488 17 17
- **Zürich:** Reprojet AG Hydrodynamik, 01-307 98 00
- **Zürich:** Spaltenstein Hoch+Tiefbau AG, 01-316 11 11
- **Zürich:** Walo Bertschinger AG, 01-745 23 11
- **Zürich:** Zschokke Locher AG, 01-218 91 11

SFHB

Schweizerischer Fachverband für Hydrodynamik am Bau
Postfach 71
5303 Würenlingen
Telefon 071-626 51 42
Fax 071-626 51 31

Höchstdruck-Wasserstrahlen

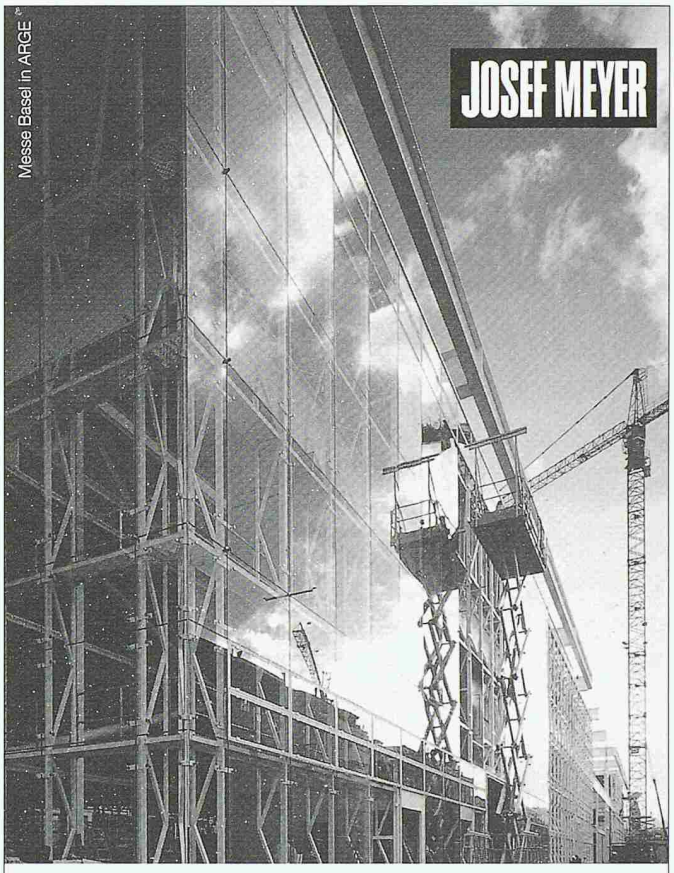

Überzeugende Lösungen in Stahl und Metall
JOSEF MEYER STAHL & METALL AG · CH-6032 EMMEN www.josefmeyer.ch

Die RISS-Ankerschiene DBA powerpoint
Die neue Alternative, direkt vom Hersteller.

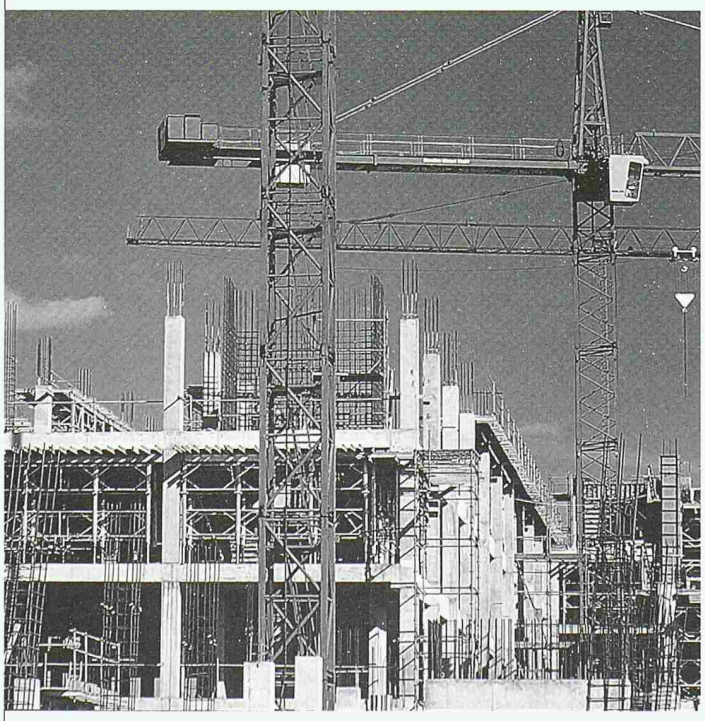

Die RISS-Ankerschiene, eine sichere und wirtschaftliche Lösung. Sie erhalten die RISS Ankerschiene als Standardlösung für alle Anwendungen, oder speziell auf Ihre konstruktiven Gegebenheiten abgestimmt. Der leicht herausnehmbare Schaumstoff-Füllstreifen garantiert sauberste Verarbeitung.

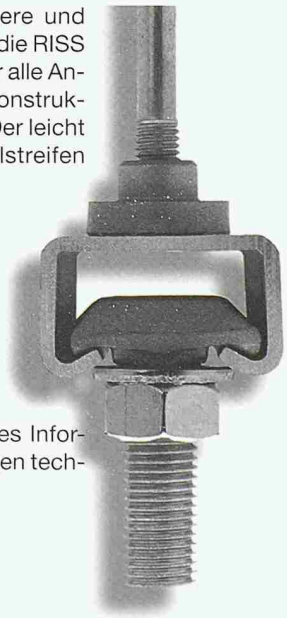

Leistungsmerkmale:

- **rationelle und wirtschaftliche Montage**
- **kleine Rand- und Achsabstände**
- **zugelassen für statische und dynamische Belastungen**

Gerne stellen wir Ihnen ausführliches Informationsmaterial und alle notwendigen technischen Daten zur Verfügung.

RISS AG
Ein Unternehmen der DEHA-Gruppe
Industriestrasse 32 - 8108 Dällikon
Tel. 01 849 78 78 - Fax 01 849 78 79
http://www.rissag.com