Objekttyp: **Advertising**

Zeitschrift: **Schweizer Ingenieur und Architekt**

Band (Jahr): **117 (1999)**

Heft 46

PDF erstellt am: **15.05.2024**

Nutzungsbedingungen

Die ETH-Bibliothek ist Anbieterin der digitalisierten Zeitschriften. Sie besitzt keine Urheberrechte an den Inhalten der Zeitschriften. Die Rechte liegen in der Regel bei den Herausgebern.
Die auf der Plattform e-periodica veröffentlichten Dokumente stehen für nicht-kommerzielle Zwecke in Lehre und Forschung sowie für die private Nutzung frei zur Verfügung. Einzelne Dateien oder Ausdrucke aus diesem Angebot können zusammen mit diesen Nutzungsbedingungen und den korrekten Herkunftsbezeichnungen weitergegeben werden.
Das Veröffentlichen von Bildern in Print- und Online-Publikationen ist nur mit vorheriger Genehmigung der Rechteinhaber erlaubt. Die systematische Speicherung von Teilen des elektronischen Angebots auf anderen Servern bedarf ebenfalls des schriftlichen Einverständnisses der Rechteinhaber.

Haftungsausschluss

Alle Angaben erfolgen ohne Gewähr für Vollständigkeit oder Richtigkeit. Es wird keine Haftung übernommen für Schäden durch die Verwendung von Informationen aus diesem Online-Angebot oder durch das Fehlen von Informationen. Dies gilt auch für Inhalte Dritter, die über dieses Angebot zugänglich sind.

Ein Dienst der *ETH-Bibliothek*
ETH Zürich, Rämistrasse 101, 8092 Zürich, Schweiz, www.library.ethz.ch

http://www.e-periodica.ch

Planen Sie in Zukunft mehr Aufträge ein.

Mit dem **PETER® ROHBAUSYSTEM** bewältigen Sie mehr Bauprojekte in kürzerer Zeit. Denn mit intelligent vorgefertigten Systemdecken und -wänden bauen Sie schneller, besser und wirtschaftlicher. Weil Qualität, Service und Logistik einfach stimmen. Reden wir darüber.

Peter® BAUSYSTEME AG
Neues Denken · Neues Bauen

PETER® BAUSYSTEME AG · LEEWEG 18 · CH-8180 BÜLACH
TEL. 01-872 90 90 · FAX 01-861 08 88

Unsere Vertretung im Grossraum Bern:
ZZ Wancor · Zikadenweg 27 · 3006 Bern
Tel. 031-330 88 26 · Fax 031-330 88 49
www.immo-online.ch/peter

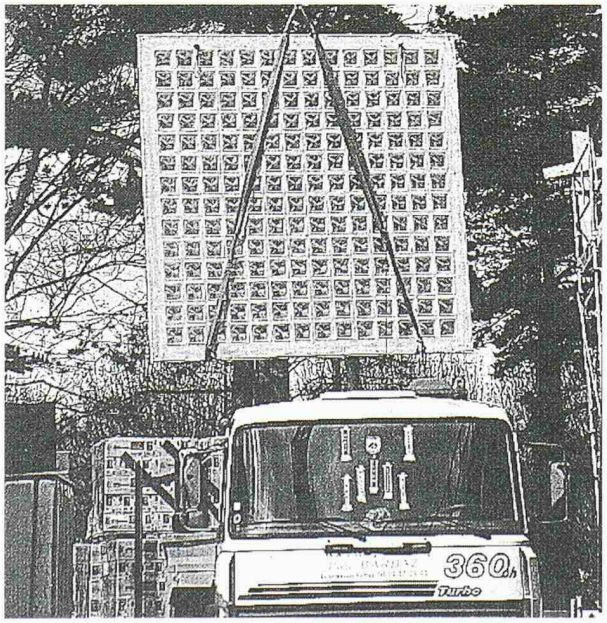

GLASBAUSTEINE
VORGEFERTIGTE WÄNDE UND DECKEN

CONTI

42, route de Satigny - 1217 Meyrin-Genève
Tél. 022/341 40 81 - Fax 022/341 40 82

Kaba elostar time

Ein Baustein von Kaba Total Access

Schlüssel verloren? Kein Grund zur Panik.

Verlorene oder abhanden gekommene Kaba elostar-Schlüssel lassen sich dank dem Chip im Schlüsselkopf sofort aussperren. Direkt vom Anwender, an Ort und Stelle – ohne Auswechseln von Schliesszylindern und Schlüsseln. Darüber hinaus ermöglicht die Kombination von Mechanik und Elektronik Sicherheitslösungen nach Mass, wo Personen oder Güter punktuell spezielle Regelungen nötig machen. Kaba elostar ist in bestehende Kaba star-Anlagen jederzeit integrierbar und verfügt in der Version Kaba elostar time sogar über Zeitmass und Gedächtnis. Kaba elostar kann man sich leisten – gewisse Risiken nicht.

KABA®
IHR ZUTRITT ZUR SICHERHEIT

Kaba Schliesssysteme AG
Postfach · CH-8620 Wetzikon
Telefon 01/931 61 11 · Telefax 01/931 63 85
www.ksw.kaba.com

Sidler/Basel

Wintergärten und Verglasungen

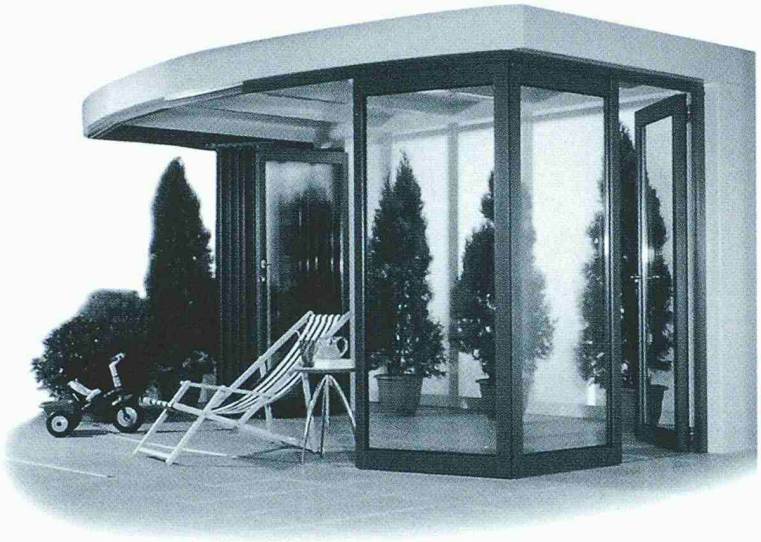

Die Rollwand der Alu-System AG überzeugt nicht nur in ästhetischer Hinsicht, sie bietet wie kein anderes System Gestaltungsmöglichkeiten und eine ausgeklügelte Technik, gepaart mit hohem Bedienungskomfort und perfekter Isolation: Für Glasfronten, Wintergärten, Balkonverglasungen, Raumteilungs-Konzepte. Durchdachte Lösungen müssen nicht teuer sein. Machen Sie einen Preisvergleich und überzeugen Sie sich selbst. Rufen Sie uns an oder besuchen Sie unseren Show-Raum in Wädenswil.

alu SYSTEM

Die Rollwand

Alu-System AG, Industriestrasse, CH-8820 Wädenswil, Tel. 01/781 15 35, Fax 01/781 15 36

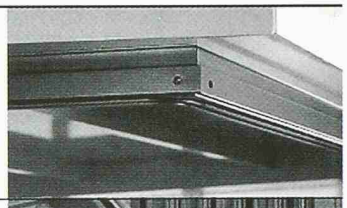

Anpassungsfähig
- automatische Regulierung bei Baukörperbewegungen
- optimale Abdichtung zwischen Grundrahmen und Flügel

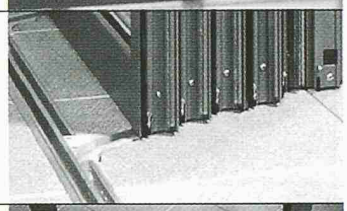

Individuelle Parkräume
- geringer Platzbedarf
- parallel oder 90° zu Laufschiene
- Flügel als Sicht- oder Windschutz

Flexible Gestaltung
- Winkel beliebig wählbar
- individuelle Segmentierung
- unterschiedliche Flügelbreiten
- pfostenfreie Eck-Konstruktion
- schlanke Profile

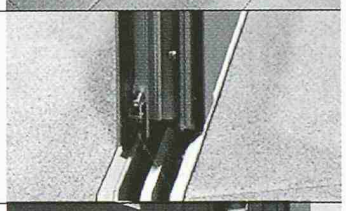

Optimale Isolation/ Dichtung
- Isolationsstege mit 28 mm Breite
- 4 Dichtungsebenen
- verdeckte Automatik-Dichtung aussen
- verdeckte Lippenprofile innen

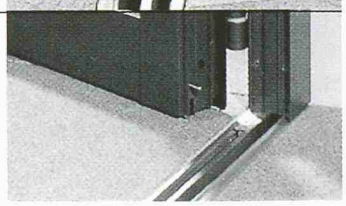

Keine Schwellenangst
- schwellenlose Bodendetails
- rollstuhlgängig

bauen sie auf
die neue internetapplikation für
lohnabrechnungen

e-payroll

www.e-payroll.ch

Ab dem 1. Januar 2000 gibt es die Lohnanwendung im Internet. Damit können Sie ohne Vorkenntnisse die Lohnabrechnung, wann und wo immer Sie wollen, einfach und direkt erledigen. Sie benötigen dazu weder ein spezielles Software-Paket noch entstehen Ihnen Einschreibegebühren. Das Einzige, was Sie brauchen, ist ein PC mit Internetanschluss. Die Gebührenabrechnung erfolgt zusammen mit der Überweisung via Post oder Bank.

Das Ganze können Sie vorher testen: www.e-payroll.ch – und los geht's.

einfach • sicher • günstig

SORECO Web Services AG
Ringstr. 7 • 8603 Schwerzenbach
HOTLINE: 0900-901-111
EIN UNTERNEHMEN DER SORECO group

Verkauf
Planung
Herstellung
Montagen

Arnold & Partner

PARKIER-/BEDACHUNGSSYSTEME

http://www.arnold-partner.ch
Olten: Tel. 062 296 81 81 Fax. 062 296 08 27
Laax: Tel. 081 936 65 65 Fax. 081 936 65 66

GRAPHISOFT
ArchiCAD®
version 6.5
Dach
Wand
Boden
THE WORLD LANGUAGE OF ARCHITECTURE
Wir freuen uns, Sie bei unseren kostenlosen Openhouse-Veranstaltungen zur ArchiCAD Version 6.5 im November und Dezember begrüssen zu dürfen.
Rufen Sie an! 01 456 16 16
Wir sprechen Ihre Sprache
ARCHIMEDIA
Generaldistributor für ArchiCAD in der Schweiz und dem Fürstentum Liechtenstein
Ihre ArchiCAD Partner
ArchiMedia Bern GmbH
Schermenweg 154
3072 Ostermundigen
Tel. 031 931 84 48
ArchiMedia St.Gallen
Zwinglistr. 6
9000 St.Gallen
Tel. 071 222 52 05
ArchiMedia Wil
Hauptstr. 43
9552 Bronschhofen
Tel. 071 911 77 88
Data Quest AG
Zurlindenstr. 29
4133 Pratteln
Tel. 061 826 44 44
Data Quest AG
Schützenstr. 4
6003 Luzern
Tel. 041 248 50 70
Data Quest AG
Moosmattstr. 30
8953 Dietikon
Tel. 01 745 77 77
ArchiMedia Schweiz AG
Räffelstr. 29
8045 Zürich
Tel. 01 456 16 16
www.archi-media.ch

Sicherheit befreit
... denn die Sicherheitssysteme von Zettler halten, was sie versprechen.
• Brandmeldesysteme
• Löschanlagen
• Einbruchmeldesysteme
• Alarmmanagementsysteme
• Videosysteme
• Zutrittsberechtigung
• Zeitwirtschaft
• Lichtrufanlagen
• Notbeleuchtungssysteme
• Beratung
• Planung
• Inbetriebnahme
• 24-Stunden-Service
8752 Näfels Telefon 055 - 618 43 43
5032 Rohr Telefon 062 - 836 35 00
1028 Préverenges Telefon 021 - 803 27 28
6815 Melide Telefon 091 - 649 55 14
Internet www.zettler.ch
ZETTLER
A tyco INTERNATIONAL LTD. COMPANY

Für Ihre Sicherheit!

JANISOL® 2 für verglaste Feuerschutz-Abschlüsse T30/F30 nach DIN 4102 und

Jansen-ECONOMY 50 für rauch- und flammendichte Türen und Abschlüsse R30.

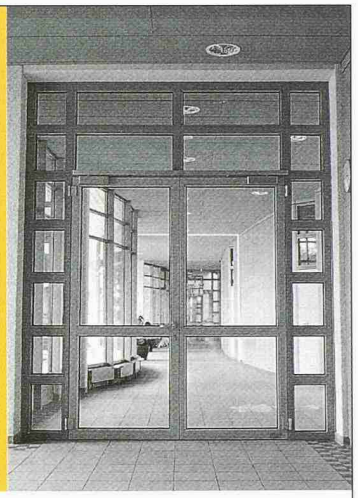

Unsere Profilserien für Brandschutz-Konstruktionen entsprechen den höchsten Sicherheitsanforderungen.
Auch elegante, ästhetische Lösungen sind dank den durchdachten Profilsystemen in Stahl einfach zu realisieren.

Überzeugen Sie sich von unseren geprüften Brandschutzsystemen.
Verlangen Sie detaillierte Unterlagen.

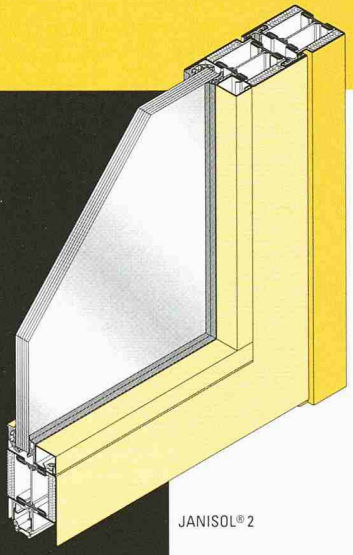

JANISOL® 2

Jansen AG, 9463 Oberriet SG
Stahlröhrenwerk, Kunststoffwerk
Telefon 071-763 91 11
Telefax 071-761 22 70
http://www.jansen.com

zertifiziertes Qualitätssystem SQS EN/ISO 9001 Reg.-Nr. 10451

JANSEN

BG&W

«Die Idee vom perfekten Schliessen!»

Schliesstechnik von KESO bietet Ihnen mehr Sicherheit – sei es mechanisch oder elektronisch, für Ihre Wohnung, das Einfamilienhaus oder Mehrfamilienhaus wie auch für Ihr Geschäfts- oder Fabrikationsgebäude.

Profitieren Sie von unserer langjährigen Erfahrung bei der Planung und Realisierung Ihrer Schliessanlage.

KESO®

KESO AG Sicherheits-Systeme
Untere Schwandenstrasse 22 · CH-8805 Richterswil
Telefon ++41-1-787 34 34 · Fax ++41-1-787 35 35