Objekttyp: **Miscellaneous**

Zeitschrift: **Schweizer Ingenieur und Architekt**

Band (Jahr): **117 (1999)**

Heft 10

PDF erstellt am: **15.05.2024**

Nutzungsbedingungen

Die ETH-Bibliothek ist Anbieterin der digitalisierten Zeitschriften. Sie besitzt keine Urheberrechte an den Inhalten der Zeitschriften. Die Rechte liegen in der Regel bei den Herausgebern.
Die auf der Plattform e-periodica veröffentlichten Dokumente stehen für nicht-kommerzielle Zwecke in Lehre und Forschung sowie für die private Nutzung frei zur Verfügung. Einzelne Dateien oder Ausdrucke aus diesem Angebot können zusammen mit diesen Nutzungsbedingungen und den korrekten Herkunftsbezeichnungen weitergegeben werden.
Das Veröffentlichen von Bildern in Print- und Online-Publikationen ist nur mit vorheriger Genehmigung der Rechteinhaber erlaubt. Die systematische Speicherung von Teilen des elektronischen Angebots auf anderen Servern bedarf ebenfalls des schriftlichen Einverständnisses der Rechteinhaber.

Haftungsausschluss

Alle Angaben erfolgen ohne Gewähr für Vollständigkeit oder Richtigkeit. Es wird keine Haftung übernommen für Schäden durch die Verwendung von Informationen aus diesem Online-Angebot oder durch das Fehlen von Informationen. Dies gilt auch für Inhalte Dritter, die über dieses Angebot zugänglich sind.

Ein Dienst der *ETH-Bibliothek*
ETH Zürich, Rämistrasse 101, 8092 Zürich, Schweiz, www.library.ethz.ch

http://www.e-periodica.ch

Schweizerische Bauzeitung

Offizielles Publikationsorgan
SIA GEP USIC

SI+A

Schweizer Ingenieur und Architekt

Nr. 10
12. März 1999
117. Jahrgang
Erscheint wöchentlich

Redaktion SI+A:
Rüdigerstrasse 11
Postfach, 8021 Zürich
Telefon 01 288 90 60
Telefax 01 288 90 70
E-Mail SI_A@swissonline.ch

Herausgeber:
Verlags-AG der akademischen technischen Vereine

SIA-Generalsekretariat:
Telefon 01 283 15 15
Telefax 01 201 63 35
E-Mail gs@sia.ch
Normen Tel. 061 467 85 74
Normen Fax 061 467 85 76
Internet http://www.sia.ch

USIC-Geschäftsstelle:
Telefon 031 382 23 22
Telefax 031 382 26 70

GEP-Sekretariat:
Telefon 01 632 51 00
Telefax 01 632 13 29
E-Mail info@gep.ethz.ch

Inhalt

Standpunkt	3	*Richard Liechti* Das Loos der Arbeiter
Architektur	4	*Frank Strasser* Chandigarh, «City Beautiful»
	10	*Inge Beckel* «Manchmal staune ich über diese Beharrlichkeit...»
Wettbewerbe	23	Laufende Wettbewerbe und Preise
Forum	24	Zuschriften. Rechtsfragen
Mitteilungen	24	Bauten. Verbände. Hochschulen. Bücher. SIA-Informationen. Veranstaltungen. Neue Produkte
Impressum		am Schluss des Heftes
IAS 4		Erscheint im gleichen Verlag: Ingénieurs et architectes suisses Bezug: IAS, rue de Bassenges 4, 1024 Ecublens, Tel. 021 693 20 98
Transports		*Philippe H. Bovy* Structure urbaine, répartition modale et développement durable des mobilités
Ausblick auf Heft 11		*Kurt Hartmann, Regula Winzeler, Werner Meier* Kehrichttransport im kombinierten Verkehr Strasse/Bahn
		Josef Lauber Die Solarspargenossenschaft

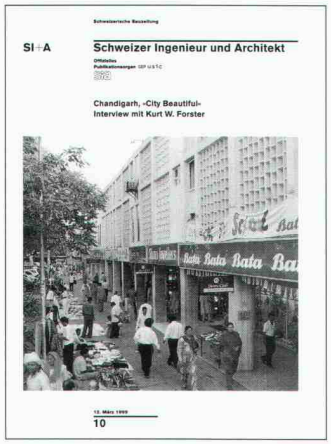

Zum Titelbild: Chandigarh, «City Beautiful»

Fünfzig Jahre nach ihrer Planung ist Chandigarh, Le Corbusiers Vision einer modernen Stadt, Thema einer kritischen Zwischenbilanz (Seite 4). Das Titelbild zeigt das Einkaufszentrum von Sektor 22 (Bild aus: Chandigarh, The City Beautiful, Abishek Publications, Chandigarh, 1999).