Objekttyp: **Advertising**

Zeitschrift: **Schweizer Ingenieur und Architekt**

Band (Jahr): **114 (1996)**

Heft 26

PDF erstellt am: **07.05.2024**

Nutzungsbedingungen

Die ETH-Bibliothek ist Anbieterin der digitalisierten Zeitschriften. Sie besitzt keine Urheberrechte an den Inhalten der Zeitschriften. Die Rechte liegen in der Regel bei den Herausgebern.
Die auf der Plattform e-periodica veröffentlichten Dokumente stehen für nicht-kommerzielle Zwecke in Lehre und Forschung sowie für die private Nutzung frei zur Verfügung. Einzelne Dateien oder Ausdrucke aus diesem Angebot können zusammen mit diesen Nutzungsbedingungen und den korrekten Herkunftsbezeichnungen weitergegeben werden.
Das Veröffentlichen von Bildern in Print- und Online-Publikationen ist nur mit vorheriger Genehmigung der Rechteinhaber erlaubt. Die systematische Speicherung von Teilen des elektronischen Angebots auf anderen Servern bedarf ebenfalls des schriftlichen Einverständnisses der Rechteinhaber.

Haftungsausschluss

Alle Angaben erfolgen ohne Gewähr für Vollständigkeit oder Richtigkeit. Es wird keine Haftung übernommen für Schäden durch die Verwendung von Informationen aus diesem Online-Angebot oder durch das Fehlen von Informationen. Dies gilt auch für Inhalte Dritter, die über dieses Angebot zugänglich sind.

Ein Dienst der *ETH-Bibliothek*
ETH Zürich, Rämistrasse 101, 8092 Zürich, Schweiz, www.library.ethz.ch

http://www.e-periodica.ch

WM 05

Wer Glashäuser baut oder nutzt, kann aufatmen! *NEU:* Der elektrische *EINBAU-FENSTERÖFFNER.*

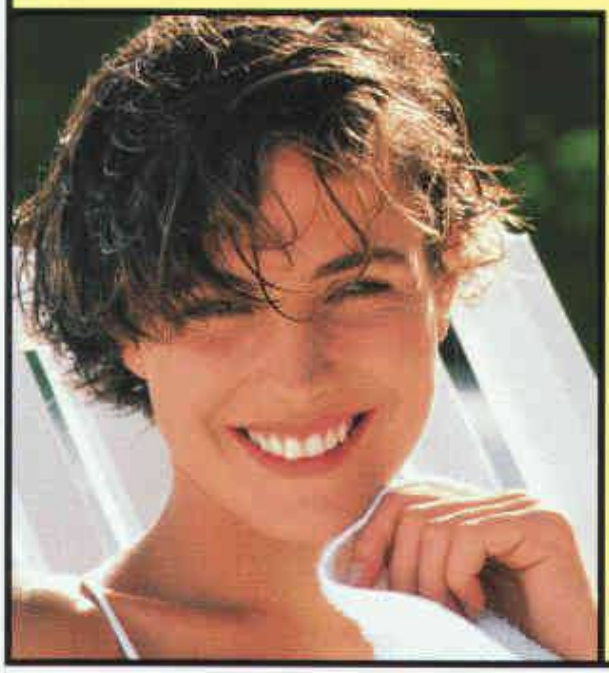

Unerreichbare Fenster bequem bedienen

Glasarchitektur ... repräsentativ, aber auch problematisch. Bei intensiver Sonneneinstrahlung setzt eine angenehme Luftzirkulation voraus, daß man Fenster im oberen Bereich öffnen kann. Diese sind jedoch oft schwer erreichbar. Die Lösung: Frische Luft per Fingertip – durch Einsatz des elektrischen Fensteröffners Typ **WMX**.

Kompakter 24 V Kettenöffner, verdeckt im Fensterprofil montiert. Stufenloser Kettenhub bis 270 mm. Für eine Zugkraft bis zu 300 N; bei größeren Fenstern Parallelantrieb möglich. Vorbereitet für automatischen Betrieb: angesteuert über Temperatur-, Wind-, Regenmelder, Zeitschaltuhr, Zentralschließung.

WindowMaster Fenstersteuerung
Industriestrasse 7, 4632 Trimbach
Tel.: 062/289 44 77, Fax: 062/293 12 08

WindowMaster by VELUX GROUP

WindowMaster ist eine Abteilung der VELUX (SCHWEIZ) AG

Integrierte u. Aufbau-Fensteröffner · Steuersysteme · Bus-/GLT-/Alarm-Anbindung · Zentralschließung · Natürliche Klimatisierung

Wassersteckdose

eine Weltneuheit bringt's auf den Punkt

arwa

GEBERIT

Die Einpunktinstallation bringt's auf den Punkt

einfacher – besser – preisgünstiger

Kreuzungsfreie Leitungsführung

Das Umlenkteil erlaubt ein Vertauschen der Warm- und Kaltwasserführung.

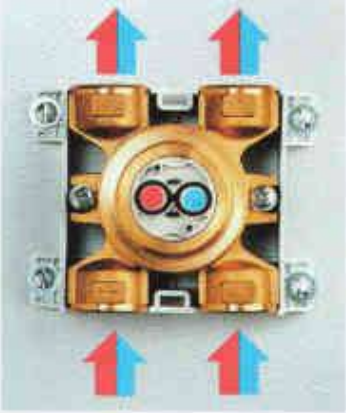

Lageunabhängige Installation

Das Rohbauset ist in jeder Position montierbar. Das Nivellieren entfällt.

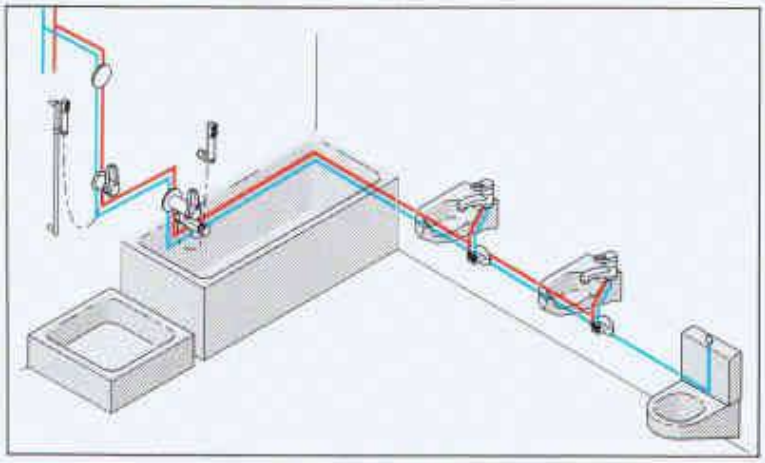

Serieverrohrung

Die direkte, serielle und kreuzungsfreie Verbindung der Zapfstellen spart Material und Arbeit.

arwa

Armaturenfabrik Wallisellen AG
Richtistrasse 2 CH-8304 Wallisellen
Telefon 01-830 31 77
Telefax 01-830 06 30

GEBERIT

Geberit AG
Schachenstrasse 77 CH-8645 Jona
Telefon 055-21 61 11
Telefax 055-28 42 69