Objekttyp: **AssociationNews**

Zeitschrift: **Schweizer Ingenieur und Architekt**

Band (Jahr): **113 (1995)**

Heft 23

PDF erstellt am: **31.05.2024**

Nutzungsbedingungen

Die ETH-Bibliothek ist Anbieterin der digitalisierten Zeitschriften. Sie besitzt keine Urheberrechte an den Inhalten der Zeitschriften. Die Rechte liegen in der Regel bei den Herausgebern.
Die auf der Plattform e-periodica veröffentlichten Dokumente stehen für nicht-kommerzielle Zwecke in Lehre und Forschung sowie für die private Nutzung frei zur Verfügung. Einzelne Dateien oder Ausdrucke aus diesem Angebot können zusammen mit diesen Nutzungsbedingungen und den korrekten Herkunftsbezeichnungen weitergegeben werden.
Das Veröffentlichen von Bildern in Print- und Online-Publikationen ist nur mit vorheriger Genehmigung der Rechteinhaber erlaubt. Die systematische Speicherung von Teilen des elektronischen Angebots auf anderen Servern bedarf ebenfalls des schriftlichen Einverständnisses der Rechteinhaber.

Haftungsausschluss

Alle Angaben erfolgen ohne Gewähr für Vollständigkeit oder Richtigkeit. Es wird keine Haftung übernommen für Schäden durch die Verwendung von Informationen aus diesem Online-Angebot oder durch das Fehlen von Informationen. Dies gilt auch für Inhalte Dritter, die über dieses Angebot zugänglich sind.

Ein Dienst der *ETH-Bibliothek*
ETH Zürich, Rämistrasse 101, 8092 Zürich, Schweiz, www.library.ethz.ch

http://www.e-periodica.ch

SIA-Informationen

SIA-Vereinsleitung

Delegiertenversammlung in Lausanne

Die traditionelle Sommer-Delegiertenversammlung findet dieses Jahr am Samstag, 10. Juni 1995, von 10 bis zirka 13 Uhr in den Räumlichkeiten der Universität Lausanne statt.

Folgende Traktanden stehen auf dem Programm:

Eröffnung
- Begrüssung
- Wahl der Stimmenzähler und Appell
- Protokoll der letzten DV vom 27.8.94
- Mitteilungen

Vereinspolitik
- Schwerpunkt der SIA-Aktivitäten im wirtschaftspolitischen und technischen Bereich
- Fachhochschulen - Stellungnahmen des Central-Comité
- QS - Qualitätssicherung im Architekturbereich - Aussprache

Statutarische Geschäfte
- Genehmigung des Geschäftsberichtes 1994
- Wahlen in das Central-Comité
- Vereinsrechnung 1994 - Kommentar
- Statutenrevision
- Daten 1996

Diverses

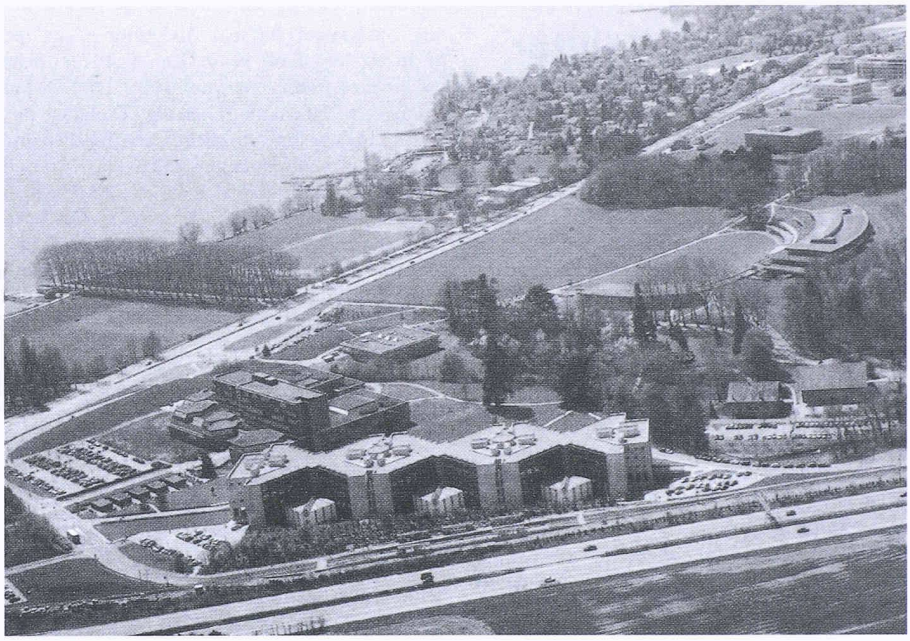

Die Sommer-DV findet an der Universität Lausanne statt

Generalsekretariat

Wir gratulieren

zum 90. Geburtstag

7. Mai *Günther Scheuber,* Arch. SIA, Schürbungert 39, 8057 Zürich

1. Juni *Albert Germond,* dipl. El.-Ing. ETH/SIA, Rte St-Julien 79, 1212 Grand-Lancy

16. Juni *Ernst Zipkes,* Dr., dipl. Bau-Ing. ETH/SIA, Stallikerstrasse 17b, 8142 Uitikon-Waldegg

30. Juni *Fritz Jenny,* Arch. SIA, Gellertstrasse 4, 4052 Basel

zum 80. Geburtstag

4. Juni *Werner Wullschleger,* Ing. SIA, Kirchmoosstrasse 2, 4800 Zofingen

21. Juni *Claude Jaccottet,* dipl. Arch. ETH/SIA, Rte des Monts de Lavaux, 1602 La Croix

22. Juni *Hans Graf,* Ing. SIA, Aachstrasse 5, 9320 Arbon

24. Juni *Karl Wuhrmann,* Ing. SIA, Dorfstrasse 42, 8802 Kilchberg

Im Namen des Zentralvereins gratulieren wir den Jubilaren und wünschen ihnen Gesundheit und Wohlergehen für die Zukunft, verbunden mit einem Dankeschön für die langjährige treue Mitgliedschaft.

Zweite Infotagung Normenwesen

Der SIA lädt alle Exponenten des Normenschaffens - Präsidenten von SIA-Kommissionen und von CEN-Begleitgruppen - zur zweiten Infotagung Normenwesen ein.

Freitag, 23. Juni 1995, 10 bis 16 Uhr, Bahnhofbuffet Olten

Das Tagungsthema lautet: «Europäische Normen und ihr Einfluss auf die SIA-Normen und auf das SIA-Normenwesen». Es sollen aber auch einige andere Themen des SIA-Normenschaffens behandelt werden.

Eröffnet wird die Tagung vom Präsidenten der ZNK, *Fritz Kühni,* dipl. Ing. SIA, der u.a. auch über wichtige laufende Projekte (Studie «Zukunft Normenwesen», «Informatisierung der Normen») orientieren wird. Verschiedene Referenten werden sich zur Begleitung der CEN-Normierung, zur CEN-Datenbank beim SIA, zur Übernahme der EN, zum Verkauf, zu den Eurocodes sowie zu Ausnahmeregelungen, Paketbildung usw. äussern.

Weiter ist auch eine Präsentation der geplanten Informatisierung der SIA-Normen auf CD-ROM vorgesehen.

Interessenten, die keine persönliche Einladung erhalten haben, werden gebeten, sich im Sekretariat der Technischen Abteilung, SIA-Generalsekretariat, Frau I. Ferro, Tel. 01/283 15 67, Fax 01/201 63 35, zu melden.

Christian Buchli, dipl. Bau-Ing. ETH/SIA, Leiter Technische Abteilung, SIA-Generalsekretariat

SIA-Normen

Vernehmlassung Norm SIA 191

Zurzeit steht folgende Norm in der Vernehmlassung:

- Norm SIA 191 *Vorgespannte Boden und Felsanker,* ersetzt Norm SIA 191 (1977) sowie Merkblatt *E 2009 Bemessung von verankerten Bauwerken* und Merkblatt *E 2010 Ungespannte Boden- und Felsanker.*

Der Vernehmlassungsentwurf inkl. Merkblätter können gegen einen Unkostenbeitrag von Fr. 10.- beim SIA-Generalsekretariat, Normenverkauf, bezogen werden, Telefon 01/283 15 60, Fax 01/201 63 35.

Frist für Stellungnahmen: 28. Juli 1995

SIA-Weiterbildungsangebot

Tag	Ort	Titel	Veranstalter	Anmeldung
Juni				
1.	Zürich	FGK-Vortragszyklus: Planung, Bau und Betrieb von Kommunikationssystemen «Der Umbau des Netzwerkes der Basler Versicherungen»	SIA-FGK	SIA GS
1.	Zürich	Projektierungshilfe - von der Grobdiagnose zum Vorprojekt	IB Bau Träger SIA	SIA R. Aeberli 01 825 08 12
8.	Biel	Erschliessungskonzept und Nutzungsrisiken im Zusammenhang mit einer Nationalstrasse	SIA-FGF	SIA-GS 01 283 15 15
13.+ 20.	Zürich	Kostenplanung bei der Bauerneuerung (2 Tage)	IP Bau	Impuls P. Müller 01 388 65 65
21.	Zürich	Grobdiagnose von Gebäuden - Zustandserfassung und Kostenschätzung	IP Bau Träger SIA	SIA R. Aeberli 01 825 08 12
22.	Bern	Erneuerbare Energien im Planungsablauf	Pacer Träger SIA	SIA R. Aeberli 01 825 08 12
22.	Bern	Unitobler Besichtigung	SIA-FIB	SIA GS 01 283 15 15
23.	Yverdon	GV und Veranstaltung Conservation et évolution dans la ville d'Yverdon	SIA-FRU	SIA GS 01 283 15 15
August				
9.	Zürich	Qualitätsmanagement - Ausbildung für Planer (11 1/2 Tage)	SIA Unitas	Sekretariat FORM 01 283 15 71
13.	Zürich	Qualitätsmanagement - Ausbildung für Planer (11 1/2 Tage)	SIA Unitas	Sekretariat FORM 01 283 15 71
22.	Zürich	Betoninstandsetzung mit System	IP Bau Träger SIA	SIA R. Aeberli 01 825 08 12
31.+ 1.9.	Sion	DACH-Treffen	SIA-FGU	SIA GS 01 283 15 15
September				
13.	Lugano	Neuer Komfort mit Tageslicht	Ravel Träger SIA	SIA R. Aeberli 01 825 08 12
14.	Zürich	Verbundkonstruktionen - Entwicklungen in Konstruktion und Bemessung	IBK ETHZ Patronat FBH	ETHZ/IBK 01 377 31 74
19.	Bern	Projektierungshilfe - von der Grobdiagnose zum Vorprojekt	IP Bau Träger SIA	SIA R. Aeberli 01 825 08 12
21.	Zürich	Nachträgliche Verstärkung von Bauwerken mit CFK-Lamellen	EMPA/SIA	SIA R. Aeberli 01 825 08 12
22.		FORM - Ergänzungsseminar Praxisnahe Instrumente für einen aktiven Führungsrhythmus (3 Tage)	SIA Unitas	Sekretariat FORM 01 283 15 71
28.+ 29.	Belchentunnel	Erhaltung von Tunnelbauwerken (2 Tage)	IP Bau Patronat SIA	Impuls P. Müller 01 388 65 65
Oktober				
18.	offen	Forstingenieure für die Zukunft	SIA-FGF	SIA GS 01 283 15 15
27.	Zürich	Baustoffdeklaration	SIA	SIA R. Aeberli 01 825 08 12
29.- 31.	Kemmeribodenbad	FORM - Follow-up Konfliktführung	SIA Unitas	Sekretariat FORM 01 283 15 71
31.	Zürich	Projektierungshilfe - von der Grobdiagnose zum Vorprojekt	IP Bau Träger SIA	SIA R. Aeberli 01 825 08 12
November				
2.	offen	Neue Geotechnik-Normen	SIA-SGBF	SIA GS 01 283 15 15
7.+ 8.	Yverdon	Energieforschung Umsetzung der Ergebnisse	BEW SIA/STV/VSM	BEW G. Schriber 031 322 56 68
9.	Bern	Kosten- und Finanzmanagement - Bauprojekte in Gemeinden	IP Bau Träger SIA	SIA R. Aeberli 01 825 08 12
10.	Basel	Baustoffdeklaration	SIA	SIA R. Aeberli 01 825 08 12
15.- 18.	offen	FORM - Ergänzungsseminar Vernetztes Denken	SIA Unitas	Sekretariat FORM 01 283 15 71
21.+ 28.	Zürich	Kostenplanung bei der Bauerneuerung	IP Bau Träger SIA	SIA R. Aeberli 01 825 08 12
30.	Zürich	Grobdiagnose von Gebäuden - Zustandserfassung und Kostenschätzung	IP Bau Träger SIA	SIA R. Aeberli 01 825 08 12
Dezember				
5.+ 6.	Luzern-Horw	Energie-effiziente lüftungstechnische Anlagen	Ravel Träger SIA	SIA R. Aeberli 01 825 08 12
Wiederholung		FORM - Pilotkurs Qualitätsmanagement für Planer	SIA Unitas	Sekretariat FORM 01 283 15 71

ETH-Weiterbildungsangebot auf Videotex *2001# / *ETH# oder über Telefon 01 256 56 78
Weiterbildungsangebot der Schweizer Universitäten und Ingenieurschulen auf Videotex *6622# oder *AGORA#

SIA-Fachgruppen

GII	Gruppe der Ingenieure der Industrie
FAA	Fachgruppe für Arbeiten im Ausland
FBH	Fachgruppe für Brückenbau und Hochbau
FEB	Fachgruppe für die Erhaltung von Bauwerken
FGA	Fachgruppe für Architekten
FGF	Fachgruppe der Forstingenieure
FGK	Fachgesellschaft für Kommunikationssysteme
FGU	Fachgruppe für Untertagbau
FHE	Fachgesellschaft für Haustechnik und Energie im Bauwesen
FIB	Fachgruppe für industrielles Bauen
FKV	Fachgruppe der Kultur- und Vermessungsingenieure
FMB	Fachgruppe für das Management im Bauwesen
FRU	Fachgruppe für Raumplanung und Umwelt
FVC	Fachgruppe für Verfahrens- und Chemieingenieur-Technik
SGEB	Schweizerische Gesellschaft für Erdbeben-Ingenieurwesen und Baudynamik

Patronats- und Trägerorganisationen

EMPA	Eidg. Materialprüfungs- und Forschungsanstalt
FORM	Berufsbegleitende Schule des SIA für ganzheitliche Unternehmensentwicklung
SIA GS	Schweizerischer Ingenieur- und Architekten-Verein Generalsekretariat
STV	Schweizerischer Technischer Verband
VSM	Verein Schweizer Maschinen-Industrieller