Objekttyp: **Advertising**

Zeitschrift: **Schweizer Ingenieur und Architekt**

Band (Jahr): **110 (1992)**

Heft 21

PDF erstellt am: **02.05.2024**

Nutzungsbedingungen

Die ETH-Bibliothek ist Anbieterin der digitalisierten Zeitschriften. Sie besitzt keine Urheberrechte an den Inhalten der Zeitschriften. Die Rechte liegen in der Regel bei den Herausgebern.
Die auf der Plattform e-periodica veröffentlichten Dokumente stehen für nicht-kommerzielle Zwecke in Lehre und Forschung sowie für die private Nutzung frei zur Verfügung. Einzelne Dateien oder Ausdrucke aus diesem Angebot können zusammen mit diesen Nutzungsbedingungen und den korrekten Herkunftsbezeichnungen weitergegeben werden.
Das Veröffentlichen von Bildern in Print- und Online-Publikationen ist nur mit vorheriger Genehmigung der Rechteinhaber erlaubt. Die systematische Speicherung von Teilen des elektronischen Angebots auf anderen Servern bedarf ebenfalls des schriftlichen Einverständnisses der Rechteinhaber.

Haftungsausschluss

Alle Angaben erfolgen ohne Gewähr für Vollständigkeit oder Richtigkeit. Es wird keine Haftung übernommen für Schäden durch die Verwendung von Informationen aus diesem Online-Angebot oder durch das Fehlen von Informationen. Dies gilt auch für Inhalte Dritter, die über dieses Angebot zugänglich sind.

Ein Dienst der *ETH-Bibliothek*
ETH Zürich, Rämistrasse 101, 8092 Zürich, Schweiz, www.library.ethz.ch

http://www.e-periodica.ch

MASTERTOP POLYKIT-SYSTEM.
Industriefussböden aus dem Baukasten.

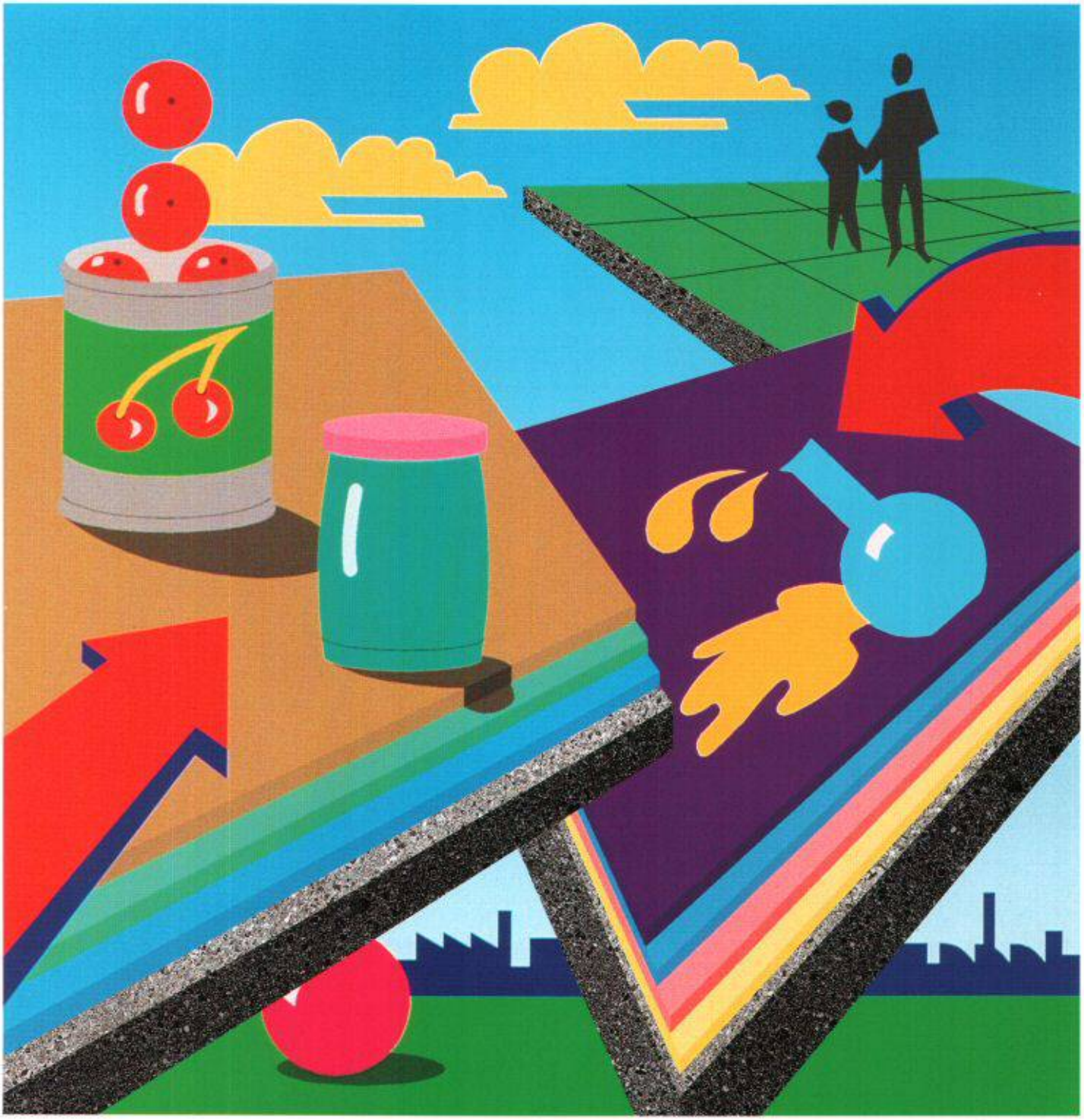

Epoxidharzbeläge sind ideal für Industriefussböden, an die hohe Qualitätsanforderungen gestellt werden. Das neue MASTERTOP POLYKIT-SYSTEM von Master Builders Technologies bietet einfachste Verarbeitung bei grösster Anwendungsvielfalt.

Das POLYKIT-Konzept: statt verschiedener mehrkomponentiger Produkte nur 4 standardisierte Komponenten. Dies erlaubt ein ausserordentlich wirtschaftliches Verlegen einer Vielzahl von Industriefussböden in verschiedenen Farben. Die Anwendung ist einfach und sicher. Die Lagerhaltung kann bedeutend reduziert werden, dennoch ist die Verfügbarkeit des Materials garantiert.

Ein weiterer entscheidender Vorteil: Mit MASTERTOP POLYKIT gibt es keine Umweltbelastung durch nicht verbrauchte Produkte.

Verlangen Sie Unterlagen über das total flexible MASTERTOP POLYKIT-System für Industriefussböden.

Meynadier AG

Bauchemische Produkte
Vulkanstrasse 110
Postfach
CH-8048 Zürich

Telefon 01/438 22 11
Telex 822 188 mey ch
Telefax 01/432 82 02
Telegramm meyco zürich

Master Builders Technologies

Niederlassungen: Horw, Münchenstein, Mooseedorf, Wittenbach, Zizers, Ecublens-Lausanne, Rivera

Innovative Bautechnologie.