Objekttyp: **Advertising**

Zeitschrift: **Schweizer Ingenieur und Architekt**

Band (Jahr): **109 (1991)**

Heft 16

PDF erstellt am: **15.05.2024**

Nutzungsbedingungen

Die ETH-Bibliothek ist Anbieterin der digitalisierten Zeitschriften. Sie besitzt keine Urheberrechte an den Inhalten der Zeitschriften. Die Rechte liegen in der Regel bei den Herausgebern.
Die auf der Plattform e-periodica veröffentlichten Dokumente stehen für nicht-kommerzielle Zwecke in Lehre und Forschung sowie für die private Nutzung frei zur Verfügung. Einzelne Dateien oder Ausdrucke aus diesem Angebot können zusammen mit diesen Nutzungsbedingungen und den korrekten Herkunftsbezeichnungen weitergegeben werden.
Das Veröffentlichen von Bildern in Print- und Online-Publikationen ist nur mit vorheriger Genehmigung der Rechteinhaber erlaubt. Die systematische Speicherung von Teilen des elektronischen Angebots auf anderen Servern bedarf ebenfalls des schriftlichen Einverständnisses der Rechteinhaber.

Haftungsausschluss

Alle Angaben erfolgen ohne Gewähr für Vollständigkeit oder Richtigkeit. Es wird keine Haftung übernommen für Schäden durch die Verwendung von Informationen aus diesem Online-Angebot oder durch das Fehlen von Informationen. Dies gilt auch für Inhalte Dritter, die über dieses Angebot zugänglich sind.

Ein Dienst der *ETH-Bibliothek*
ETH Zürich, Rämistrasse 101, 8092 Zürich, Schweiz, www.library.ethz.ch

http://www.e-periodica.ch

HÄRING

Der Sägefisch, das neugeschaffene Symbol, wird in Zukunft alle unsere Produkte und Aktivitäten auf sympathische Weise begleiten.

Die Form des Bogens ist wohl die älteste und zeitloseste Konstruktionsart zur rationellen Überbrückung grosser Spannweiten.

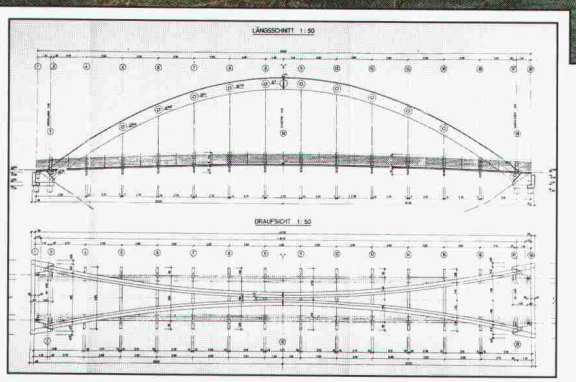

Erfolgreiches Wettbewerbs-Projekt:
Ingenieur-Büro Plüss + Meyer in Zusammenarbeit mit HÄRING & Co. AG.
Ausführung November 1990.

Weg der Schweiz CH 91

Fussgänger-Brücke über die Reuss – verbindet (auch symbolisch) die Wegstücke der beiden Halbkantone Basel-Stadt und Basel-Landschaft.

Wer mit Holz baut, schlägt eine Brücke zum Leben, zur Umwelt.

Als Entscheidungskriterien bei der Wahl von Stahl-, Glas- oder Betonkonstruktionen werden derzeit u. a. Kosten, Dauerhaftigkeit, Ästhetik und Tragfähigkeit untereinander gewertet und verglichen. Eine völlig neue Dimension wird in den nächsten Jahren ebenso als Entscheidungskriterium Eingang finden und das Ringen um wenige Kostenprozente relativieren: die Ökobilanz der Werkstoffe. Holz hat hinsichtlich seiner Gewinnung, Verarbeitung und Entsorgung eine bevorzugte Ausgangslage.

HÄRING – Timber High Tech

Häring + Co. AG
4133 Pratteln
Telefon 061 / 821 71 81
Telefax 061 / 821 77 43

esp