Objekttyp: **TableOfContent**

Zeitschrift: **Schweizer Ingenieur und Architekt**

Band (Jahr): **109 (1991)**

Heft 8

PDF erstellt am: **15.05.2024**

Nutzungsbedingungen

Die ETH-Bibliothek ist Anbieterin der digitalisierten Zeitschriften. Sie besitzt keine Urheberrechte an den Inhalten der Zeitschriften. Die Rechte liegen in der Regel bei den Herausgebern.
Die auf der Plattform e-periodica veröffentlichten Dokumente stehen für nicht-kommerzielle Zwecke in Lehre und Forschung sowie für die private Nutzung frei zur Verfügung. Einzelne Dateien oder Ausdrucke aus diesem Angebot können zusammen mit diesen Nutzungsbedingungen und den korrekten Herkunftsbezeichnungen weitergegeben werden.
Das Veröffentlichen von Bildern in Print- und Online-Publikationen ist nur mit vorheriger Genehmigung der Rechteinhaber erlaubt. Die systematische Speicherung von Teilen des elektronischen Angebots auf anderen Servern bedarf ebenfalls des schriftlichen Einverständnisses der Rechteinhaber.

Haftungsausschluss

Alle Angaben erfolgen ohne Gewähr für Vollständigkeit oder Richtigkeit. Es wird keine Haftung übernommen für Schäden durch die Verwendung von Informationen aus diesem Online-Angebot oder durch das Fehlen von Informationen. Dies gilt auch für Inhalte Dritter, die über dieses Angebot zugänglich sind.

Ein Dienst der *ETH-Bibliothek*
ETH Zürich, Rämistrasse 101, 8092 Zürich, Schweiz, www.library.ethz.ch

http://www.e-periodica.ch

Schweizer Ingenieur und Architekt
Ingénieurs et architectes suisses
Ingegneri e architetti svizzeri

Schweizerische Bauzeitung

Erscheint wöchentlich

8/1991 21. Februar 1991 109. Jahrgang

Herausgeber:
Verlags-AG der
akademischen technischen Vereine

Redaktion:
Rüdigerstrasse 11
Postfach 630, 8021 Zürich
Tel. 01/201 55 36
Telefax 01/201 63 77

Zum Titelbild

Dächer heute

Dachschiefer «Eternit» in acht Farben, fünfzehn Formaten und sieben Deckungsarten sind gleichbedeutend für dauerhafte, unterhaltsfreie, schöne und anspruchsvolle Dächer.

Das Bild zeigt ein Einfamilienhaus in Dullikon/SO.

Architekturbüro C. Rauber + C. Della Giacoma, Kappel/SO

Eternit AG
8867 Niederurnen
Telefon 058/23 11 11

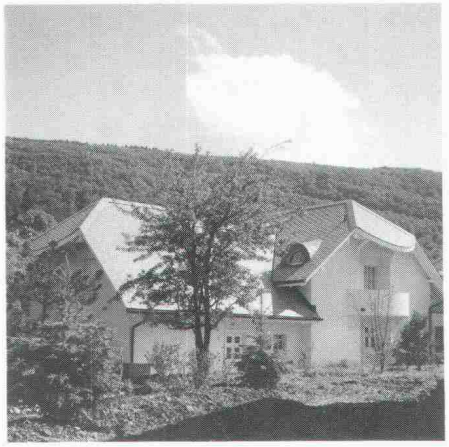

Inhalt

Bautechnik — **Blitzschutzanlagen in der Schweiz**
K. Steck, Bern 159

Architektur — **Der Busbahnhof über den Geleisen des Stockholmer Hauptbahnhofs**
E. Zietschmann, Küsnacht 163

Wettbewerbe — **Gestaltung Bärenplatz-Waisenhausplatz, Bern (E). Städtischer Werkhof in der Telli, Aarau (A). Altersheim Neumarkt, Winterthur (E)** 169

Ville-Haute de Moudon VD: Aménagement de la Place des Châteaux, ensemble d'habitation (D) 169

Aktuell — **Die Planung direkter Endlagerung radioaktiver Abfälle. Armee und Zivilschutz: Fast 2 Mio. Stunden für geschädigten Wald. Putzaktion auf dem Meeresboden der Nordsee. Ausbau von Durchgangsstrassen zu «Verkehrskanälen» vermeiden! Nicht nur Technik an den ETH! Ganz kurz: Umwelt/Ökologie** 175

Nekrologe — **Zur Erinnerung an Hans Rüegg** 178

SATW — **Stipendien** 178

Rechtsfragen 178

Bücher 179

SIA-Mitteilungen — **Orientierung über Honorierungsfragen. Informatisierung des SIA-Generalsekretariats. Neuerscheinungen in der SIA-Dokumentationsreihe. Austausch von Stagiaires. Magyar építömüvészet** 180

Sektionen. Bern: Kalender geplanter Architekturwettbewerbe 182

B-Seiten — **Laufende Wettbewerbe und Ausstellungen. Veranstaltungen. Aus Technik und Wirtschaft** B 33–36

Impressum — **am Schluss des Heftes**

Ingénieurs et architectes suisses

Numéro 3/91 — Rédaction: Rue de Bassenges 4, 1024 Ecublens, tél. 021/693 20 98

Hydrologie — **Le modèle de simulation «SASUM»**
par Pascal Blum et Peter Kaufmann 27

L'énergie dans le bâtiment — **Le prix SIA de l'énergie 1990** 33