Objekttyp: **Miscellaneous**

Zeitschrift: **Schweizer Ingenieur und Architekt**

Band (Jahr): **105 (1987)**

Heft 43

PDF erstellt am: **29.05.2024**

Nutzungsbedingungen

Die ETH-Bibliothek ist Anbieterin der digitalisierten Zeitschriften. Sie besitzt keine Urheberrechte an den Inhalten der Zeitschriften. Die Rechte liegen in der Regel bei den Herausgebern.
Die auf der Plattform e-periodica veröffentlichten Dokumente stehen für nicht-kommerzielle Zwecke in Lehre und Forschung sowie für die private Nutzung frei zur Verfügung. Einzelne Dateien oder Ausdrucke aus diesem Angebot können zusammen mit diesen Nutzungsbedingungen und den korrekten Herkunftsbezeichnungen weitergegeben werden.
Das Veröffentlichen von Bildern in Print- und Online-Publikationen ist nur mit vorheriger Genehmigung der Rechteinhaber erlaubt. Die systematische Speicherung von Teilen des elektronischen Angebots auf anderen Servern bedarf ebenfalls des schriftlichen Einverständnisses der Rechteinhaber.

Haftungsausschluss

Alle Angaben erfolgen ohne Gewähr für Vollständigkeit oder Richtigkeit. Es wird keine Haftung übernommen für Schäden durch die Verwendung von Informationen aus diesem Online-Angebot oder durch das Fehlen von Informationen. Dies gilt auch für Inhalte Dritter, die über dieses Angebot zugänglich sind.

Ein Dienst der *ETH-Bibliothek*
ETH Zürich, Rämistrasse 101, 8092 Zürich, Schweiz, www.library.ethz.ch

http://www.e-periodica.ch

Schweizer Ingenieur und Architekt

Schweizerische Bauzeitung

Verlags-AG der Akademischen-technischen Vereine

105. Jahrgang 22. Oktober 1987 Heft 43/1987 Erscheint wöchentlich

Offizielles Organ:
Schweizerischer Ingenieur- und Architektenverein (SIA)
Gesellschaft Ehemaliger Studierender der ETH Zürich (GEP)
Schweizerische Vereinigung Beratender Ingenieure (ASIC)

Redaktion

«Schweizer Ingenieur und Architekt»
Rüdigerstrasse 11
Postfach 630, 8021 Zürich
Tel. 01/201 55 36

Redaktoren:
Heinz Rudolphi
leitender Redaktor, Ing. HTL

Bruno Odermatt
dipl. Arch. ETH/SIA

Hans U. Scherrer
dipl. Ing. ETH/SIA

Brigitte Honegger
Architektin

Druck:
Offset + Buchdruck AG, Zürich

Nachdruck von Bild und Text, auch auszugsweise, nur mit schriftlicher Zustimmung der Redaktion und mit genauer Quellenangabe.

Abonnemente

Schweiz:

1 Jahr	Fr. 170.–
½ Jahr	Fr. 89.50
Einzelnummer	Fr. 6.50

Ausland:

1 Jahr	Fr. 185.–
½ Jahr	Fr. 96.–
Einzelnummer	Fr. 7.50

Postcheck: «Schweizer Ingenieur und Architekt», 80-6110 Zürich

Ermässigte Abonnemente für Mitglieder des GEP, des BSA, der ASIC, des STV und für Studenten

SIA-Normen und **Dokumentationen** sind nur erhältlich **beim SIA-Generalsekretariat** Selnaustrasse 16, Postfach, 8039 Zürich, Tel. 01/201 15 70

Bestellungen für Abonnemente und Einzelnummern sowie Adressänderungen von Abonnementen an die Redaktion; Adressänderungen von SIA-Mitgliedern an das SIA-Generalsekretariat

Anzeigenverwaltung

IVA AG für internationale Werbung

Hauptsitz:
Mühlebachstrasse 43
8032 Zürich
Tel. 01/251 24 50
Telefax 01/251 27 41

Filiale Lausanne:
Pré-du-Marché 23
1004 Lausanne
Tel. 021/37 72 72

zum Titelbild

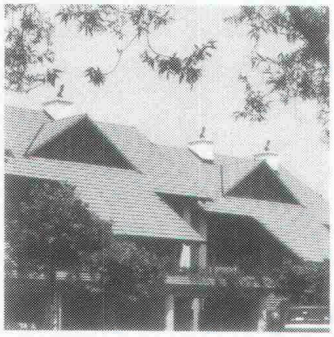

Tonziegel

Das Tonziegeldach erweist sich als sehr ausgereiftes, anpassungsfähiges System, das verschiedenen Ansprüchen moderner Bautechnologie auch in Zukunft Rechnung tragen kann.

Denn das Tonziegeldach ist eine Bedachungsart mit viel Geschichte und einem langen Entwicklungsprozess, in dem jahrhundertealte Handwerkserfahrungen verwertet wurden. Keine andere Bedachungsart kann den Anspruch erheben, jene Reife wie das Tonziegeldach erlangt zu haben – auch unserer Umwelt gegenüber.

Schweizerische Ziegelindustrie
Postfach
8035 Zürich

Inhalt

Zeitfragen
Gedanken zur FBH-Jubiläumstagung.
Von *U. Vollenweider*, Zürich 1237

Ökologie/Umwelt
UVP HB-Südwest und Überbauung Lagerstrasse.
Von *E. Ledergerber, M. Maibach* und *J. Wetzel*, Zürich 1238

UVP HB-Südwest und Wohnen Lagerstrasse.
Von *T. Bürki, H. P. Burkhard* und *U. Meier*, Zollikon 1241

ASIC
Dienstleistungsbetriebe in unserer Wirtschaft.
Von *E. Rühli*, Zürich 1243

Das Berufsbild des Beratenden Ingenieurs.
Von *E. Basler*, Zollikon 1248

Brückenbau
Brückenunterhaltsforschung. Von *Ch. Menn*, Zürich 1253

Berufsfragen
Nach- und Vorausdenken über Bauen und Technik.
Von *U. Pfleghard*, Effretikon 1255

Wettbewerbe
Wohnüberbauung in Altstätten SG (A). Katholische Kirche in Bäretswil ZH (A). Nuova Casa per anziani a Comano TI (A). Mehrzweckhalle in Oberschan SG (A). Mehrzweckgebäude in Schönengrund AR (E). Erweiterung Gemeindehaus Spreitenbach AG (E) 1256

Concours ensemble d'habitation à Aubonne VD (D) 1257

Preise
Ford-Europa-Preis für Landschafts- und Umweltschutz 1260

Umschau 1261

Nekrolog
Samuel Bischoff zum Gedenken 1265

SIA-Mitteilungen
Ermittlung der Soll-Arbeitszeit für das Jahr 1988. Heizsysteme für Energiesparhäuser. Impulsprogramm Holz. Mitteilungen der Schweizerischen Bauwirtschaftskonferenz. Tagung zum Thema Aufzüge 1266

SIA-Sektionen
Aargau: Martinimahl. Bern: Vorträge, Besichtigung BLS-Ausbau. Vaud: L'esprit d'entreprise. Zürich: Wohnmaschine 1268

B-Seiten
Laufende Wettbewerbe. Neu in der Tabelle. Wettbewerbsausstellungen. Aus Technik und Wirtschaft. Terminkalender 1987/5. Weiterbildung. Stellenvermittlung B 165–168

Im nächsten Heft

Emissionsschäden
(Änderungen vorbehalten)

Ingénieurs et architectes suisses

Adresse: En Bassenges, 1024 Ecublens, Tél. 021/47 20 98

No 21/1987

Editorial
Electricité: l'alibi des économis, par *Olivier Barde* 371

Personnalités
Retraite de Maurice Cosandey: l'EPFL exprime sa reconnaissance, par *Bernard Vittoz* 372

Energie
Vrais et faux problèmes de la sécurité nucléaire: un témoignage impartial, par *Serge Prêtre* 374

Hydraulique
Nouvel ouvrage de régularisation à l'émissaire du lac Léman à Genève, par *Jean Wahl* 377