Objekttyp: **Advertising**

Zeitschrift: **Schweizer Ingenieur und Architekt**

Band (Jahr): **97 (1979)**

Heft 20

PDF erstellt am: **15.05.2024**

Nutzungsbedingungen

Die ETH-Bibliothek ist Anbieterin der digitalisierten Zeitschriften. Sie besitzt keine Urheberrechte an den Inhalten der Zeitschriften. Die Rechte liegen in der Regel bei den Herausgebern.
Die auf der Plattform e-periodica veröffentlichten Dokumente stehen für nicht-kommerzielle Zwecke in Lehre und Forschung sowie für die private Nutzung frei zur Verfügung. Einzelne Dateien oder Ausdrucke aus diesem Angebot können zusammen mit diesen Nutzungsbedingungen und den korrekten Herkunftsbezeichnungen weitergegeben werden.
Das Veröffentlichen von Bildern in Print- und Online-Publikationen ist nur mit vorheriger Genehmigung der Rechteinhaber erlaubt. Die systematische Speicherung von Teilen des elektronischen Angebots auf anderen Servern bedarf ebenfalls des schriftlichen Einverständnisses der Rechteinhaber.

Haftungsausschluss

Alle Angaben erfolgen ohne Gewähr für Vollständigkeit oder Richtigkeit. Es wird keine Haftung übernommen für Schäden durch die Verwendung von Informationen aus diesem Online-Angebot oder durch das Fehlen von Informationen. Dies gilt auch für Inhalte Dritter, die über dieses Angebot zugänglich sind.

Ein Dienst der *ETH-Bibliothek*
ETH Zürich, Rämistrasse 101, 8092 Zürich, Schweiz, www.library.ethz.ch

http://www.e-periodica.ch

Schweizer Ingenieur und Architekt

Ingénieurs et architectes suisses

Ingegneri e architetti svizzeri

Schweizerische Bauzeitung

Bulletin technique de la Suisse romande

20/79 97. Jahrgang
17. Mai 1979

Aus dem Inhalt

Othmar H. Ammann – Leben und Werk

Stand der Bauarbeiten am Gotthard

Zur Geschichte der Landeskarten

Gesamtarbeitsvertrag für Architektur-, Ingenieur- und Planungsbüros

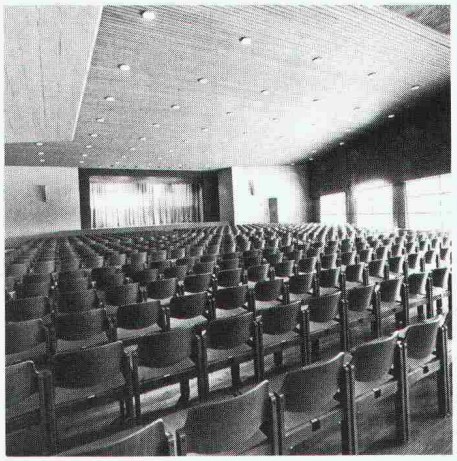

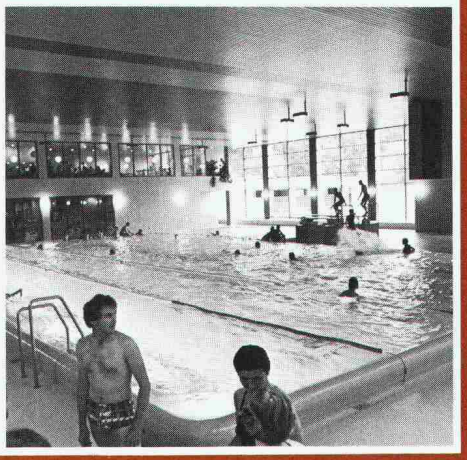

VARITEC – Raumfachwerk

– ein wirtschaftliches Bausystem für die Realisierung von Industrie- und kommerziellen Bauten, Ausstellungs- und Sporthallen, Kühl- und Lagerhäusern usw.

Geringe Transportgewichte, kurze Liefer- und Montagezeiten sind ideale Voraussetzungen für die Erstellung von Bauten in Entwicklungsländern.

Stienen + Tröhler AG, 3001 Bern

Monbijoustrasse 16
Telex 33260 mapa ch, Tel. 031 25 43 55/56

Empfangshalle Khamis Mushayt,
Empfangshalle Tabuk, Saudi-Arabien

Generalunternehmung: Losinger AG, Bern/Jeddah
Eigentümer: Ministry of Defense, Saudi-Arabien

Der VARIO-AUTOPARKER ist ein platz- und kostensparendes Parksystem, das sich seit Jahren in Autoeinstellhallen von Büro-, Geschäfts- und Wohnhäusern usw. bewährt. ● Der VARIO-AUTOPARKER ist anpassungsfähig und schafft auch in bestehenden Garagen bis zu 60 % mehr Parkplätze. ● Profitieren Sie bei der Planung von Garagen von unseren langjährigen Erfahrungen. Wir stellen Ihnen unser Know-How für optimale Lösungen zur Verfügung.

vario auto PARKER

Stienen + Tröhler AG
Monbijoustrasse 16 CH-3001 Bern
Tel. 031 25 43 55/56 Telex 35260

Coupon: Verlangen Sie eine Dokumentation «Vario-Auto-Parker»

Name

Adresse

Ort