Objekttyp: **Advertising**

Zeitschrift: **Schweizerische Bauzeitung**

Band (Jahr): **95 (1977)**

Heft 27/28

PDF erstellt am: **03.05.2024**

Nutzungsbedingungen

Die ETH-Bibliothek ist Anbieterin der digitalisierten Zeitschriften. Sie besitzt keine Urheberrechte an den Inhalten der Zeitschriften. Die Rechte liegen in der Regel bei den Herausgebern.
Die auf der Plattform e-periodica veröffentlichten Dokumente stehen für nicht-kommerzielle Zwecke in Lehre und Forschung sowie für die private Nutzung frei zur Verfügung. Einzelne Dateien oder Ausdrucke aus diesem Angebot können zusammen mit diesen Nutzungsbedingungen und den korrekten Herkunftsbezeichnungen weitergegeben werden.
Das Veröffentlichen von Bildern in Print- und Online-Publikationen ist nur mit vorheriger Genehmigung der Rechteinhaber erlaubt. Die systematische Speicherung von Teilen des elektronischen Angebots auf anderen Servern bedarf ebenfalls des schriftlichen Einverständnisses der Rechteinhaber.

Haftungsausschluss

Alle Angaben erfolgen ohne Gewähr für Vollständigkeit oder Richtigkeit. Es wird keine Haftung übernommen für Schäden durch die Verwendung von Informationen aus diesem Online-Angebot oder durch das Fehlen von Informationen. Dies gilt auch für Inhalte Dritter, die über dieses Angebot zugänglich sind.

Ein Dienst der *ETH-Bibliothek*
ETH Zürich, Rämistrasse 101, 8092 Zürich, Schweiz, www.library.ethz.ch

http://www.e-periodica.ch

Schweizerische Bauzeitung

Revue Polytechnique Suisse

Wochenzeitschrift
für Architekten
und Ingenieure

27/28 95. Jahrgang Dienstag, 12. Juli 1977

Herausgeber:
Verlags-AG der akademischen
technischen Vereine

Sonnenenergie ist und bleibt aktuell!

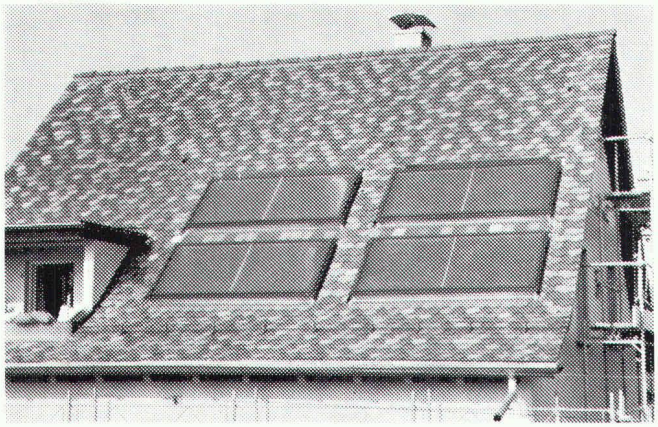

Bild 1: Anlage Thalwil. 11-m²-Kollektor. 1000-l-Speicher. Warmwasseraufbereitung 3-Familien-Haus.

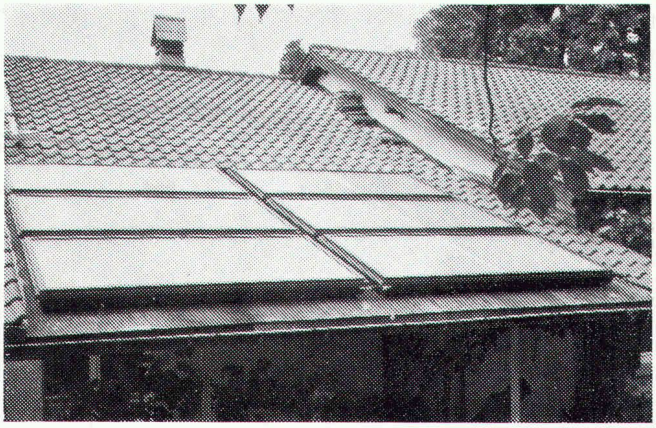

Bild 2: Anlage Erlenbach. 16-m²-Kollektor. 1500-l-Speicher für Gebrauchswarmwasser und Uebergangsheizung.

Star-Unity-Sonnenkollektoren für:

— Gebrauchswasseraufbereitung

— Schwimmbadbeheizungen

— Uebergangsraumheizungen unter bestimmten Voraussetzungen

Von Star Unity serienmässig hergestellte Sonnenkollektoren sind, dank eigener Entwicklung und diversen in Betrieb befindlichen Anlagen, optimal in der Anwendung.

Unser Lieferprogramm:

— serienmässig hergestellte Kollektoren

— Doppelmantel-Wärmespeicher aus Chromstahl

— Wärmeaustauscher für Heizungsanschluss

— automatische Anlagesteuerung

Projektierung — Beratung — Verkauf

Star Unity

Fabrik elektr. Apparate
Abt. Sonnenenergie
8804 Au-Zürich
Telefon 01 / 780 84 84

Der Feuerfresser

Feuer im Computerraum! Schwarzer, beissender Rauch steigt zur Decke. Sofort schalten automatische Meldeanlagen. Alarm im Raum! Alarm bei der Feuerwehr! Gleichzeitig erhält die Halonanlage den Steuerimpuls. Die Verschlussventile der Halonbehälter öffnen sich. Sekundenschnell fliesst das Löschmittel zu den Ausströmdüsen. Innert genau 10 Sekunden ist die Raumluft mit dem Wirkstoff gemischt. Halon greift die Flammen an. Das noch kleine Feuer fällt in sich zusammen, der Brandprozess ist unterbrochen. Menschenleben und eine grosse Wertkonzentration sind ausser Gefahr!

Das ist die verblüffende Wirkung von Halon, einem gasförmigen Löschstoff, der – fachgerecht eingesetzt – für Mensch und Material unschädlich ist.

SULZER zeigt Wege auf, wie jeder Betrieb sicher und wirtschaftlich vor Feuer zu schützen ist. Für die einen Unternehmen können das auch Sprinkleranlagen sein. Je nachdem kommen aber auch Sprühflut-, CO_2-Anlagen oder andere Systeme in Frage. Entscheidend ist immer die Sicherheit – wirtschaftliche Sicherheit!

SULZER plant und installiert Brandschutzanlagen – Feuerschutz, der sich bezahlt macht!

Unsere Filialen:
5000 Aarau Bleichemattstrasse 7 Tel. 064/22 88 22
4000 Basel Holeestrasse 87 Tel. 061/38 66 00
3000 Bern Schönburgstrasse 41 Tel. 031/42 24 55
2500 Biel Unterer Quai 92 Tel. 032/23 55 23
7000 Chur Tittwiesenstrasse 61 Tel. 081/24 37 37
1700 Fribourg 11, ch. Monséjour Tel. 037/24 11 33
1211 Genève 2 Case postale 387 Tel. 022/31 73 60
1001 Lausanne Case postale Gare 1073 Tel. 021/27 74 11
6903 Lugano Casella postale Tel. 091/2 39 31
6002 Luzern Geissensteinring 26 Tel. 041/44 10 27
2000 Neuchâtel 2, Rue St-Honoré Tel. 038/25 68 21
4500 Solothurn Bielstrasse 3 Tel. 065/22 51 21
9001 St. Gallen Bleichestrasse 2 Tel. 071/22 01 01
8400 Winterthur Museumstrasse 3 Tel. 052/81 11 22
8034 Zürich 8 Riesbachstrasse 61 Tel. 01/47 56 00

SULZER Brandschutz

Gebrüder Sulzer
Aktiengesellschaft
8401 Winterthur

Abt. Heizung,
Klima, Sänitär

2.140