Objekttyp: **Advertising**

Zeitschrift: **Schweizerische Bauzeitung**

Band (Jahr): **94 (1976)**

Heft 44: **SIA-Heft, 5/1976: Automatisierung in Industriebauten**

PDF erstellt am: **27.04.2024**

**Nutzungsbedingungen**

Die ETH-Bibliothek ist Anbieterin der digitalisierten Zeitschriften. Sie besitzt keine Urheberrechte an den Inhalten der Zeitschriften. Die Rechte liegen in der Regel bei den Herausgebern.
Die auf der Plattform e-periodica veröffentlichten Dokumente stehen für nicht-kommerzielle Zwecke in Lehre und Forschung sowie für die private Nutzung frei zur Verfügung. Einzelne Dateien oder Ausdrucke aus diesem Angebot können zusammen mit diesen Nutzungsbedingungen und den korrekten Herkunftsbezeichnungen weitergegeben werden.
Das Veröffentlichen von Bildern in Print- und Online-Publikationen ist nur mit vorheriger Genehmigung der Rechteinhaber erlaubt. Die systematische Speicherung von Teilen des elektronischen Angebots auf anderen Servern bedarf ebenfalls des schriftlichen Einverständnisses der Rechteinhaber.

**Haftungsausschluss**

Alle Angaben erfolgen ohne Gewähr für Vollständigkeit oder Richtigkeit. Es wird keine Haftung übernommen für Schäden durch die Verwendung von Informationen aus diesem Online-Angebot oder durch das Fehlen von Informationen. Dies gilt auch für Inhalte Dritter, die über dieses Angebot zugänglich sind.

Ein Dienst der *ETH-Bibliothek*
ETH Zürich, Rämistrasse 101, 8092 Zürich, Schweiz, www.library.ethz.ch

**http://www.e-periodica.ch**

# Schweizerische Bauzeitung

Revue Polytechnique Suisse

Wochenzeitschrift für Architekten und Ingenieure

44

Herausgeber: Verlags-AG der akademischen technischen Vereine

sia

Heft 5/1976
Automatisierung in Industriebauten

Zürich, 28. Oktober 1976 Schweiz. Bauzeitung 94. Jahrgang Heft 44 Seiten 657—674 Preis Fr. 5.— 44

# SULZER

Kälte optimal ausgelegt

# Kompaktkältesätze, individuelle Kälteanlagen, Kühltürme und Kompressoren für jeden Bedarf

in der Chemie, Lebensmittelindustrie, Getränkeindustrie, Klimatisierung und im Eissport

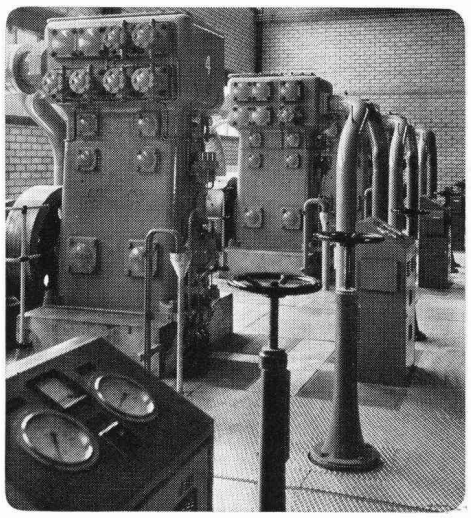

Chemischer Produktionsbetrieb in der Schweiz: ölfreie Kälteanlage mit SULZER-Labyrinthkolbenkompressoren.

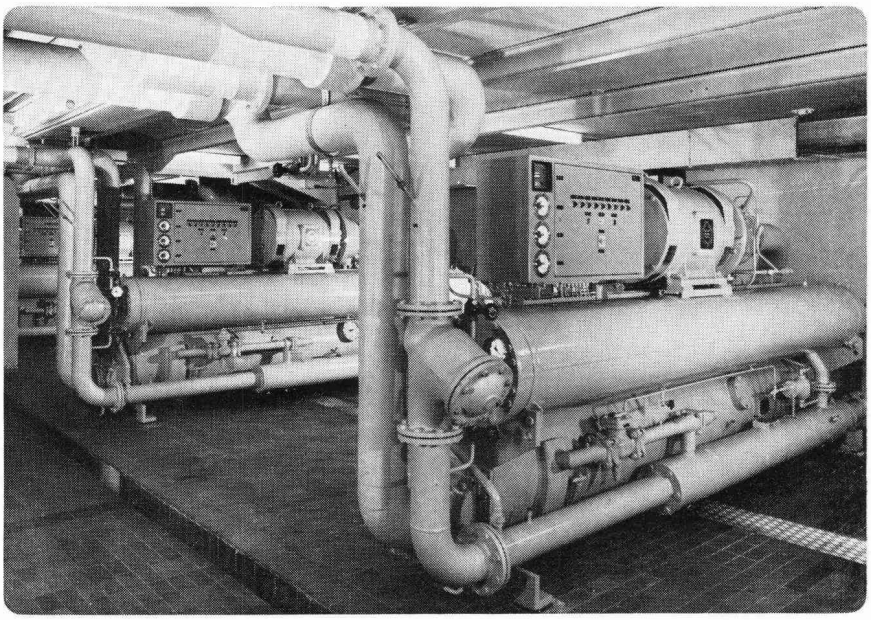

Warenhaus △ «Grands Magasins Jelmoli SA» in Zürich: Klima-Kältezentrale mit 2 SULZER-UNITOP®-Kompakt-Kaltwassersätzen.

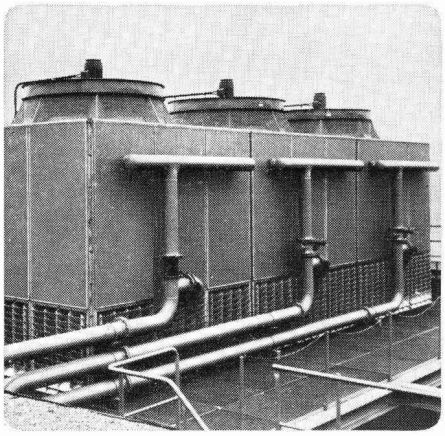

Daimler-Benz AG., Stuttgart: ▷ 3 SULZER/ESCHER-WYSS-Kühltürme, in Elementbauart, zur Kühlung von Wasser in einer Klimaanlage von 35 auf 27 °C, Leistung 4,8 Mio kcal/h.

6.81

Das SULZER-Know-how als Ergebnis jahrzehntelanger Erfahrung bietet Gewähr für technisch und wirtschaftlich optimale Kälteanlagen. Unsere Fachleute beraten Sie gerne. Verlangen Sie unsere Dokumentation.

**SULZER®**
Gebrüder Sulzer Aktiengesellschaft
CH-8401 Winterthur

**SULZER ESCHER WYSS®**
Sulzer–Escher Wyss GmbH
Postfach 1380, D-8990 Lindau-Bodensee