

Objektyp: **Advertising**

Zeitschrift: **Schweizerische Bauzeitung**

Band (Jahr): **94 (1976)**

Heft 15: **SIA-Heft, 2/1976: Flachdächer**

PDF erstellt am: **26.09.2024**

Nutzungsbedingungen

Die ETH-Bibliothek ist Anbieterin der digitalisierten Zeitschriften. Sie besitzt keine Urheberrechte an den Inhalten der Zeitschriften. Die Rechte liegen in der Regel bei den Herausgebern. Die auf der Plattform e-periodica veröffentlichten Dokumente stehen für nicht-kommerzielle Zwecke in Lehre und Forschung sowie für die private Nutzung frei zur Verfügung. Einzelne Dateien oder Ausdrucke aus diesem Angebot können zusammen mit diesen Nutzungsbedingungen und den korrekten Herkunftsbezeichnungen weitergegeben werden. Das Veröffentlichen von Bildern in Print- und Online-Publikationen ist nur mit vorheriger Genehmigung der Rechteinhaber erlaubt. Die systematische Speicherung von Teilen des elektronischen Angebots auf anderen Servern bedarf ebenfalls des schriftlichen Einverständnisses der Rechteinhaber.

Haftungsausschluss

Alle Angaben erfolgen ohne Gewähr für Vollständigkeit oder Richtigkeit. Es wird keine Haftung übernommen für Schäden durch die Verwendung von Informationen aus diesem Online-Angebot oder durch das Fehlen von Informationen. Dies gilt auch für Inhalte Dritter, die über dieses Angebot zugänglich sind.

Machen Sie mehr aus Ihrem Haus!

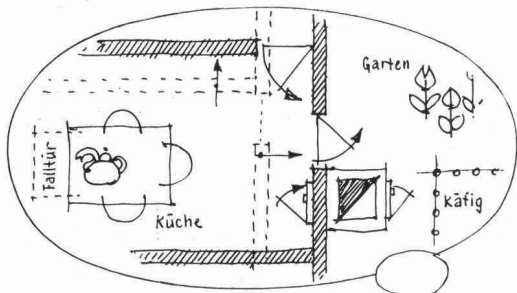

Jeder Bau wird durch eine wirksame Wärme-, Schall- und Feuer-Isolation

- kostensparender,
- wärmer,
- ruhiger,
- wohnlicher und
- sicherer!

Unser Programm umfasst die Materialien, mit denen eine trockene und rationelle Sanierung Ihres Hauses erreicht wird. Die technischen Werte können Ihren Ansprüchen genau angepasst werden. Rufen Sie uns an; wir helfen Ihnen gerne, mehr aus Ihrem Haus zu machen.

Leu AG

Gipselemente + Systemteile, Schulgasse 21
Tel. 061/73 38 51, 4105 Biel-Benken BL

Schweizerische Bauzeitung

Verlags-AG der akademischen technischen Vereine. Offizielles Organ des SIA, Schweizerischer Ingenieur- und Architekten-Verein, der GEP, Gesellschaft Ehemaliger Studierender der ETH Zürich, der ASIC, Schweizerische Vereinigung Beratender Ingenieure.

94. Jahrgang Heft 15

8. April 1976

SIA-Heft 2, 1976

Flachdachprobleme (Schluss)

Inhalt

Materialwahl beim Flachdach. Von B. Wick	177*
Bauphysik. Von R. Sagelsdorff	182*

SIA-Informationen

Auftragsbestand und Beschäftigung in den Projektierungsbüros. Auswertung der Umfrage Januar 1976	187
Der SIA dankt. Neuerscheinungen im Normenwerk des SIA	189
Architekturstudien der ETHZ suchen Praktikumsplätze	190
Soll-Arbeitszeit für das Geschäftsjahr 1976. Pro memoria: Tagung «Energiehaushalt im Hochbau» am 22. April 1976 in Bern. FII-Generalversammlung, 30. April 1976, in Zuchwil	191
FGA-Generalversammlung, 14. Mai 1976, in der Zentralschweiz. Tagung FBH, 8. und 9. Oktober 1976, in Zürich. UIA Union Internationale des Architectes (Sektion Schweiz). Veranstaltungskalender 1976 der SIA-Sektionen Aargau und Baden	192

Grüne Seiten vorne

Laufende Wettbewerbe. Wettbewerbsausstellungen. Umschau: «Wasser, Energie, Luft»	G 53
Stellenvermittlung SIA/GEP für Vereinsmitglieder. Vorlesungsverzeichnis der Universität Zürich. Buchbesprechungen: «Schwachstellen». Wettbewerbe: Projektwettbewerb Kirchliches Zentrum Rüfenacht-Sperlisacker BE. Ingenieurwettbewerb Rheinbrücke bei Hemishofen	G 54

Grüne Seiten hinten

Aus Technik und Wirtschaft. Lizenz für Japan. Kompakt-Schraubenkompressoren. Ankündigungen: Kunsthaus Zürich. MACH 76: Internationale Ausstellung von Werkzeugmaschinen, Messwerkzeugen und Werkzeugausrüstungen	G 55
ISO 76 in Düsseldorf. Schweiz. Industrie-Ausstellung für den Nahen Osten. Stellenvermittlung SIA/GEP. European-Space Agency. Öffentliche Vorträge	G 56

Vorschau auf das nächste Heft

Einige Fragen zum Bauvertrag. Die unabhängigen Architekten und Ingenieure und die Schweizerische Bauwirtschaftskonferenz

ALISOL 2

Vollisolierendes Alu-Profilssystem...

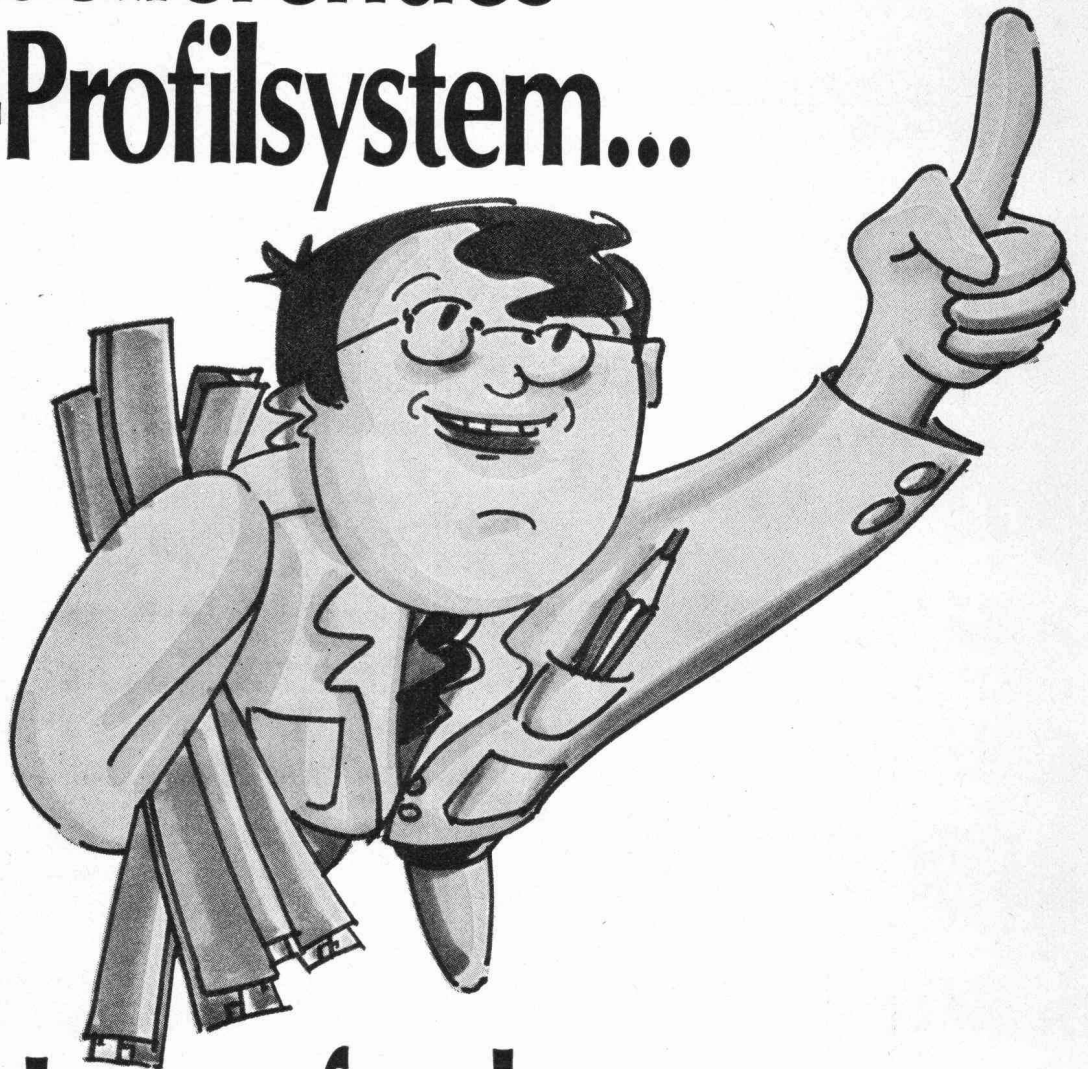

...die Herausforderung an Skeptiker und Zweifler!

Wir brauchen den Vergleich nicht zu scheuen. Alisol 2, das neue vollisolierende Verbundprofil wird höchsten Ansprüchen gerecht. Kein Wunder also, dass zum Beispiel auf dem Sântis für das PTT-Mehrzweckgebäude Alisol 2 verwendet wurde. Auch extremen Witterungsbedingungen ist es eben gewachsen.

Alisol 2 wird vom Architekten wie vom Metallbauer gleich geschätzt. Weil jener damit schlanke und leichtwirkende Bauten konstruieren kann, Weil dieser eine

einfache Verarbeitung vorzieht. Und weil beide den im Endeffekt günstigeren Preis anstreben. Die Verbundwirkung zwischen Isoliersteg und Aluminium ist optimal. Das Profil kann somit als Einheit in die statische Berechnung eingesetzt werden.

Die Oberflächenveredelung, eine Spezialität der Aluminium AG Menziken, bietet weitere individuelle Gestaltungsmöglichkeiten. Sei es eloxieren oder farbig einbrennlackieren, aussen gleich wie in-

nen oder innen in einer anderen Farbe wie aussen.

Aber Skeptiker und Zweifler werden sich wahrscheinlich persönlich überzeugen wollen. Rufen Sie uns an — wir stellen uns gerne. (Telefon 064 70 11 01).

ALUMINIUM
AG
MENZIKEN

Schweiz

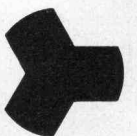

Vollisolierendes Aluminium-Profilssystem für Fenster, Türen und Fassaden

HARTMANN bekämpft den Lärm

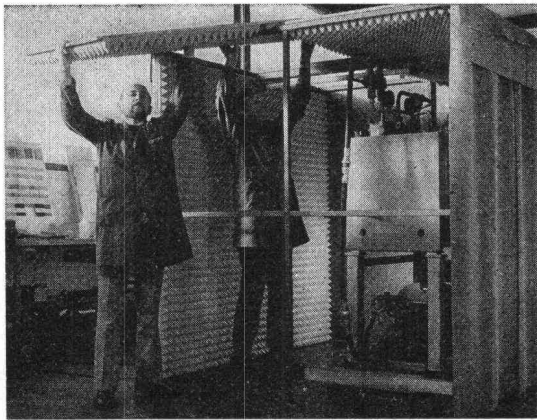

Fachleute bei der Montage einer Schallschutzkabine

Lärm verursacht irreparable Gehörschäden und ist eine Umweltgefährdung besonderer Art; kaum eine Branche ist davon ausgeschlossen. Die Lärmbekämpfung ist das Gegenwartsproblem Nr. 1, und es gehört zu den primären Forderungen, die Umwelt und insbesondere die Arbeitsplätze humaner zu gestalten.

HARTMANN bietet ein breites Angebot für individuelle, sekundäre Lärmbekämpfung.

OPTIMIT Blei-Gummi-Matten

eignen sich zur Herstellung von flexiblen Schallschutzeinrichtungen, wie z. B. Schallschutzvorhänge, Schall-dämmhauben usw.

OPTI-DUUU-Schalldämmfolien

auf Mineralstoffbasis weisen folgende Produktvorteile auf:

- hohe Schalldämmung trotz geringer Materialstärke
- ölbeständige und selbstverlöschende Ausführungen
- sehr gute Alterungsbeständigkeit

Diese Folien sind geeignet für den Einsatz in der Industrie, Einbau in Trennwände usw.

Lärmabsorptions-Bausteine M 33 System

handliche Absorptions-Bausteine aus besonders witterungsbeständigem, thermoplastischem Kunststoff zum Schutz vor:

- Maschinen- und Industrielärm
- Baustellenlärm

Nach betriebstechnischen, akustischen und örtlichen Gegebenheiten werden die Bausteine zu Wänden oder Kabinen zusammengesteckt.

Wir planen und konstruieren vollständige Lärmschutzvorrichtungen.

Unsere Fachleute lösen auch Ihre Lärmschutzprobleme.



HARTMANN+CO AG

Abteilung Lärmbekämpfung
2500 Biel, Telefon 032 / 42 01 42

MAIBACH

Schweizerische Bauzeitung

Verlag und Redaktion

Zürich-Giesshübel, Staffelstrasse 12

Postadresse: CH-8021 Zürich, Postfach 630, Tel. 01 / 36 55 36

Redaktoren:

Kurt Meyer, Chefredaktor, Bruno Odermatt, Arch. SIA, Max Künzler, Ing. SIA

Verwaltungsrat

der Verlags-AG der akademischen technischen Vereine
R. Schläginhaufen, Ing. (Präsident); Prof. J.-C. Badoux, Ing.;
A. Cogliatti, Ing.; A. Métraux, Ing.; H. Michel, Arch.; G. Os-
sola, Ing.; A. Rivoire, Arch., A. Schönholzer, Ing.; F. Schwarz,
Arch.; R. Steiger, Ing.; F. Vermeille, Ing.; U. Zürcher, Ing.

Bezugspreise

	3 Monate	6 Monate	12 Monate
Schweiz	35.—	60.—	109.—
Ausland	39.—	66.—	121.—

Preis des Einzelheftes 5 Fr.

Für die Mitglieder der Partnerverbände der Verlags-AG, des Schweiz. Technischen Verbandes sowie für Studierende ermässigte Preiskategorien. Postcheckkonto 80-6110.

Nachdruck von Bild und Text auch auszugsweise nur mit Zustimmung der Redaktion und nur mit genauer Quellenangabe gestattet

Anzeigenverwaltung

IVA

IVA AG für internationale Werbung. Hauptsitz: 8035 Zürich, Beckenhofstrasse 16, Tel. 01 / 26 97 40, Postcheck 80-32735.

Filiale:

1004 Lausanne, 19, av. Beaulieu, Tel. 021 / 37 72 72

Neuerscheinungen in unserem Verlag

Bauschäden-Sammlung. Sachverhalt - Ursachen - Sanierung. Herausgegeben von Prof. Dipl.-Ing. Günter Zimmermann. (168 S., A5 quer, 160 Abb. Kunststoffeinfband. Stuttgart, 1974, Forum-Verlag)	38.30
Baustoff Beton, ein Handbuch für die Baupraxis. Von Dr. U. Trüb (220 S. in Leinen gebunden)	18.—
Ein Bewertungssystem der Bruchsicherheit. Von T. Varga (71 Abb.)	17.50
Berechnungstabellen für unterzugslose Decken (Piltdecken, Flachdecken). Von D. Pfaffinger und Prof. Dr. B. Thürliemann (331 S., Format A4, wovon 40 S. Text in deutscher und englischer Sprache mit 15 Abb. und 291 S. Tabellen samt Schemaplänen, in Leinen gebunden)	65.—

Zuzüglich Porto und Verpackung.



Gemeinnützige Baugenossenschaft Limmattal, Zürich
2 Tanks, total 1 000 000 Liter Heizöl

BORSARI-TANKS

100 Jahre Erfahrung im Behälterbau und sichere Lagerung von Heiz- und Dieselöl im Stahlbetontank mit BORSAFOIL-Polyester-Doppelmantelauskleidung.

BORSAFOIL

das erfolgreiche Tankschutzsystem auch zur Sanierung und Anpassung von Altanlagen an die eidgenössischen Vorschriften. Zugelassen in allen Gewässerschutzzonen.

BORSARI

plant und baut Oelumschlagplätze und Oelabscheider.

BORSARI & CO.

gegründet 1873

8702 Zollikon-Zürich, Telefon 01 / 65 86 55

Wer kennt ihn noch nicht?

...den ROTOPARK®

das vollautomatische, unterirdische Parksystem

(ein Spitzenprodukt der schweizerischen Industrie)

Giovanola Frères SA bietet Ihnen die Möglichkeit, alle Vorteile, Anwendungsmöglichkeiten und den Funktionsablauf des ROTO-PARK in allen Einzelheiten kennenzulernen.

Nehmen Sie sich die Zeit, einem Informations-Cocktail mit Ausstellung und Filmvortrag beizuwohnen.

Teilnehmerzahl beschränkt.

Melden Sie sich noch heute an.

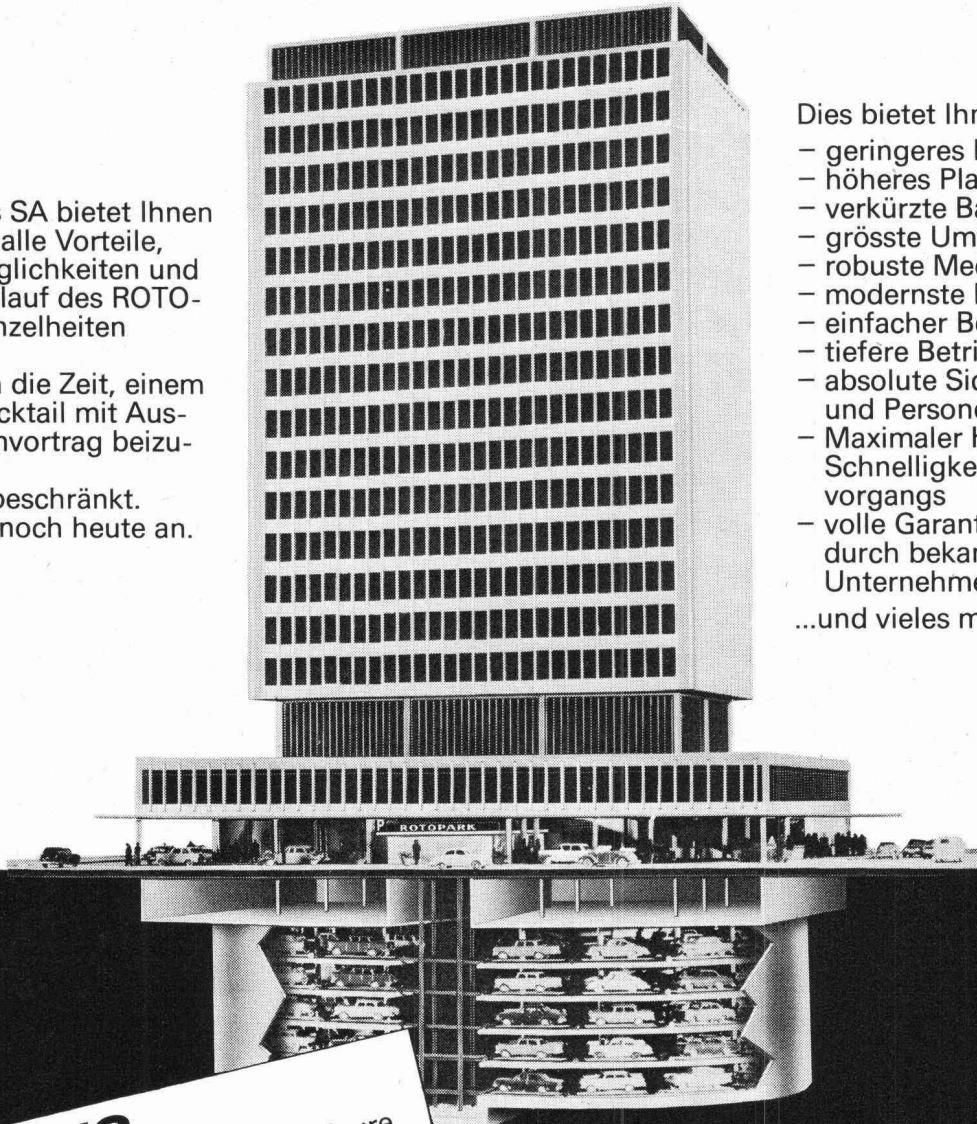

Dies bietet Ihnen ROTOPARK:

- geringeres Bauvolumen
- höheres Platzangebot
- verkürzte Bauzeit
- grösste Umweltfreundlichkeit
- robuste Mechanik
- modernste Elektronik
- einfacher Betrieb und Wartung
- tiefere Betriebskosten
- absolute Sicherheit für Autos und Personen
- Maximaler Komfort und Schnelligkeit des Parkiervorgangs
- volle Garantie und Service durch bekannte Schweizer Unternehmen

...und vieles mehr!

EINLADUNG

an alle Architekten, Urbanisten, Bauingenieure, Baubehörden und Verkehrsspezialisten zu einem unserer Informations-Cocktails.
Beginn jeweils 17 Uhr.

11. Mai
18. Mai
25. Mai
1. Juni
9. Juni
15. Juni

LUZERN
ZÜRICH
BERN
BASEL
ST. GALLEN
ZÜRICH

Palace-Hotel
Hotel Zürich
Bellevue-Palace
Hotel International
Hotel Hecht
Airport-Hilton

ANMELDUNG

Ich werde in Begleitung von _____ Personen
Ihrem Informations-Cocktail vom _____ in
_____ beiwohnen und bitte um Ihre Bestätigung.

Name: _____ Vorname: _____

Firma: _____ Funktion: _____

Adresse: _____

PLZ/Ort: _____

Unterschrift: _____

Senden Sie den Coupon an die untenstehende Adresse.

Alleinhersteller : Giovanola Frères SA, CH-1870 Monthey Tel. 021 / 4 19 51

Das Spriessgerüst

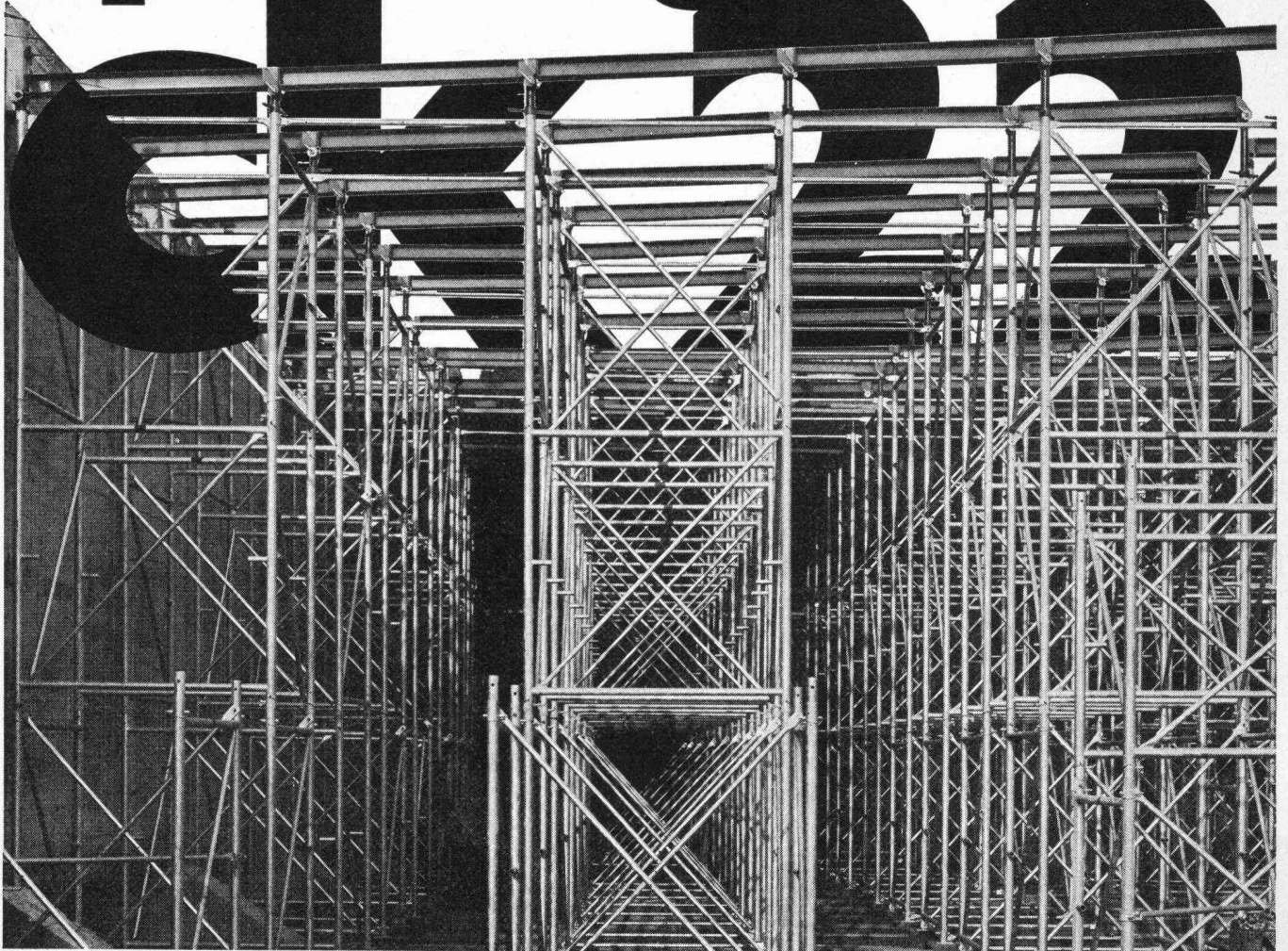

Das neue Spriessgerüst ck 22 dient zur Lastübertragung, insbesondere von Betonlasten. Das System besteht aus fachwerkartigen Rahmen, die seitenversetzt übereinander gestellt und mit Diagonalen zu einem Turm verbunden werden. Mit den schraubenlosen Verbindungen lassen sich sowohl Einzeltürme

als auch Scheiben oder Grossraumblocke erstellen, ohne dass mit arbeitsintensiven Kupplungen nachgeholfen werden muss.

Durch die stahlbau-mässig gute Anordnung der Verbände wird die innere Stabilität optimal. Auch relativ hohe Konstruktionen halten horizontalen Windeinflüssen sehr gut stand.

Auch bei unebenen Untersichten wird die Last immer zentrisch über die entsprechend konstruierte Spindel eingeleitet. Die Stahltragbalken über den Spindeln können lückenlos und unverschieblich verlegt werden – die schweren Longarinen braucht man nicht mehr.

Der stufenlose Höhenausgleich ist durch zwei Rahmenhöhen in jedem Fall garantiert. Die Spindeln ermöglichen das Absenken unten bequem und gefahrlos.

Die zulässige Belastung je Rohr beträgt 5,8 t im Lastfall H, pro Turm somit 23,2 t, 6,95 t je Rohr im Lastfall Z. Das Rastermass beträgt 1,50 x 1,50 m.

Das neue Spriessgerüst ck 22 ist für universellen Einsatz im Brücken-, Industrie- und Hochbau konstruiert. Die wenigen Einzelteile vereinfachen Planung, Montage und Demontage. Lassen Sie sich bei uns zeigen, wie mit dem Spriessgerüst ck 22 auch Ihre Bauarbeit noch erspriesslicher wird.

Conrad Kern AG
ck

Althardstrasse 147
8105 Regensdorf
01 / 840 21 21

Duggingerstrasse 6
4153 Reinach
061/76 76 55

Kirchlindachstr. 46
3052 Zollikofen
031/57 32 22

En Vallaire
1024 Ecublens
021/35 63 93

6517 Arbedo
092 / 35 63 93

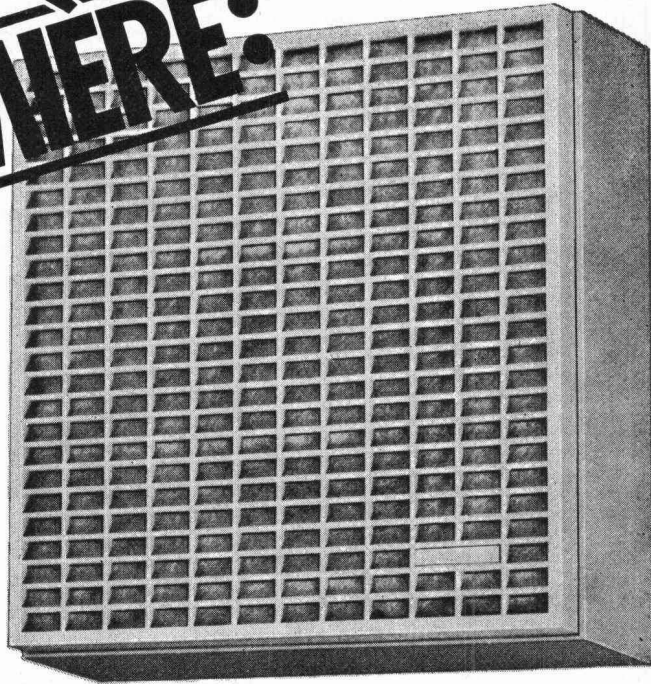
PREMIERE:

Maxi-Turbinette Einbauventilator

(grundlegend neuer, leistungsstarker
Druckventilator, passend für Anbau an Öffnungen oder
Luftkanäle von nur 100 mm \varnothing)

mit Wegwerf-Filter-System

(problemlos – sauber – hygienisch)



Neu ist an diesem Ventilator praktisch alles: Seine Konstruktion, seine Leistung, sein Aussehen. Dazu der neue, saubere Trick: Wegwerffilter – ein zeitgerechter und praxisnaher Komfort.

Maxi-Turbinette, der starke Bruder der erfolgreichen Mini-Turbinette, kann problemlos überall eingesetzt werden. Überall da, wo ein formschöner, geräuscharmer Ventilator mit grosser Leistung gewünscht wird. Für Neubauten wie für nachträglichen Einbau gleich vorteilhaft. Vergleichen Sie Leistung, Funktion und Preis und verlangen

Sie heute noch den ausführlichen Prospekt mit sämtlichen genauen technischen Angaben.

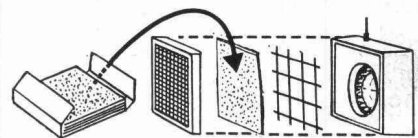

Coupon:

Ich möchte mehr Informationen.

Name _____

Strasse _____

PLZ/Ort _____

A. Widmer AG,
Postfach, 8036 Zürich

MT 10

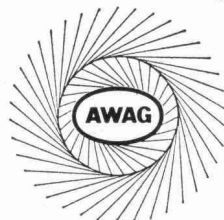

**Ihr Ventilatoren-
Lieferant
mit der grossen
Erfahrung.**

A. Widmer AG, 8036 Zürich, Sihlfeldstr. 10, Tel. 01/33 99 30

Wer macht was?

SBZ-Fachfirmenverzeichnis

Abdichtungen

RENESCO
René Schmid & Co. AG
8112 Otelfingen, Tel. 056 / 74 01 71
Tonet AG, 4657 Dulliken
Tel. 062 / 35 41 41, Telex 68195

Abfallzerkleinerer

W. Eckold AG, Maschinenfabrik
7202 Trimmis-Station
Tel. 081 / 27 24 34

Alufenster

Elemetal AG, 3604 Thun
Beatusstr. 6, Tel. 033 / 23 41 44

Apparatebau

Rymann AG, 5502 Hunzenschwil
Tel. 064 / 47 22 63

Architekturmodelle

Modellbau Beck
8450 Andelfingen, Tel. 052 / 41 25 57
Max Knecht, Tödistrasse 22
5430 Wettingen, Tel. 056 / 26 09 31
H. Schalk, 8050 Zürich
Thurgauerstr. 70, Tel. 01 / 46 62 11
Zaborowsky, 8001 Zürich
Neumarkt 10, Tel. 01 / 34 22 16

Auflager- und Fahrbahn- übergänge

im Hoch-, Tief- und Brückenbau
Mageba SA, 8057 Zürich
Irchelstr. 18, Tel. 01 / 26 67 36

Badezimmereinrichtungen

Trutmann Elementmöbel AG
Ausstellung und Laden:
Gertrudstr. 22, 8036 Zürich
Tel. 01 / 23 02 11

Bauleitungen

Ernest Klöti, Klosbachstrasse 110
8032 Zürich, Tel. 01 / 34 77 78

Betonbohren, -fräsen, -pressen, -brennen, hydr. sprengen, sägen

bft Betonfräs-Technik AG
Lohwiesstrasse 24
8123 Ebmatingen, 01 / 971 971

Betonbrenn AG
Ch. Jaeger + Ch. Otth
8006 Zürich, Stampfenbachstr. 159
Tel. 01 / 60 24 20 / 01 / 60 30 27

Diamantbohr AG, 5001 Aarau
Aarau Tel. 064 / 43 30 30
Basel Tel. 061 / 26 61 08
Zürich Tel. 01 / 77 28 94

Bewehrte Erde (Terre armée)

BEVAC, Marcel Grangier
1033 Cheseaux, Tel. 021 / 91 10 86

Blachen

Stamm AG, 8193 Eglisau
Tel. 01 / 96 50 51, Telex 53483

Doppelparksysteme

Mageba SA, 8057 Zürich
Irchelstr. 18, Tel. 01 / 26 67 36

Drahtseile

Fatzer AG, 8590 Romanshorn
Tel. 071 / 63 12 32
Kabelwerke Brugg AG
5200 Brugg, 056 / 41 11 51
Schweiz. Seil-Industrie AG
8201 Schaffhausen
Tel. 053 / 5 42 41, Telex 76498
Bahn-, Bau- und Industriedrahtseile

Elektronische Daten- verarbeitung

Arithma AG, 8005 Zürich
Tel. 01 / 44 55 60
Grosscomputer-Rechenzentrum
DIGISTAT AG, 8023 Zürich
Schützengasse 10, Tel. 01 / 27 52 95
Elektronische Berechnungen
in der Statik
Digital AG, 8050 Zürich
Baumackerstr. 24, Tel. 01 / 46 77 60
FIDES
Rechenzentrum, Bleicherweg 33
8002 Zürich, Tel. 01 / 25 78 40

Fahrgerüste (Rollgerüste)

Rogeba Inter SA
5453 Busslingen, Tel. 056 / 96 21 41

Falttüren

Lienhard Söhne AG, 8038 Zürich
Albisstr. 131, Tel. 01 / 45 12 90

Faltwände

Rosconi AG, 5610 Wohlen
Tel. 057 / 6 49 00 / 6 77 15

Fassadenplanung

Metallbau-Planung J. F. Meyer
6004 Luzern, Mariahilfgasse 3
Tel. 041 / 23 21 67

Fensterfabrik

A. Neururer-Wisner
8048 Zürich, Tel. 01 / 52 63 45
Umbau — Neubau — Altbau

Flachdachabdichtungen

Tonet AG, 4657 Dulliken
Tel. 062 / 35 41 41, Telex 68195

Garderobeneinrichtungen

Rosconi AG, 5610 Wohlen
Tel. 057 / 6 49 00 / 6 77 15

Hallen

Bürli AG, Hallenbau-Technik
8052 Zürich, 01 / 51 56 20

Holzbearbeiten

Amstutz & Sahli AG, 8032 Zürich
Hofackerstr. 11 A, Tel. 01 / 53 50 40

Holzschutzmittel

Dr. R. Maag AG, 8157 Dielsdorf
Tel. 01 / 94 12 55
Color xex, Xerotin, Xylosan

Industrietore

Hartmann & Co. AG, 2500 Biel
Tel. 032 / 42 01 42

Injektionen

RENESCO René Schmid & Co. AG
8112 Otelfingen, Tel. 056 / 74 01 71

Kanal- und Rohrreinigung

Rohr-Reinigungs-Service AG
ZH 01 / 53 02 25 BS 061 / 98 38 17
BE 031 / 91 74 54 LU 041 / 36 88 44
SG 071 / 54 24 66

Kunststeine

Marmor- und Mosaikwerke
Baldegg AG, 6283 Baldegg
Kunststeinwerke, Tel. 041 / 88 10 54

Kunststoffbeschichtungen

H. Manser, 8832 Wollerau
Verenastr. 31, Tel. 01 / 76 57 79

Lärmbekämpfung

Hartmann & Co. AG, 2500 Biel
Tel. 032 / 42 01 42

Lichtplatten, -kuppeln und -elemente

Scobalit AG, 8303 Nürensdorf
Tel. 01 / 836 79 71

Mauerentfeuchtungen

RENESCO
René Schmid & Co. AG
8112 Otelfingen, Tel. 056 / 74 01 71

Mess- und Kontrollgeräte

BEVAC, Marcel Grangier
1033 Cheseaux, Tel. 021 / 91 10 86

Metallbau

Hartmann & Co. AG, 2500 Biel
Tel. 032 / 42 01 42

Ernst Schweizer AG, 8047 Zürich
Tel. 01 / 52 69 10
Werk: 8908 Hedingen, 01 / 99 60 22
Metallfassaden, Metallfenster,
Metalltüren, Schutzraumbauteile,
normierte Bauteile

Metall-Normtüren

Brander AG, 8162 Steinmaur
Tel. 01 / 94 13 97

Müllverdichtungsanlagen

Mageba SA, 8057 Zürich
Irchelstr. 18, Tel. 01 / 26 67 36

Nachhall- und akustische Messungen

Beratungen und Expertisen
Dr. W. A. Günther, Seestr. 49—51
8702 Zollikon, Tel. 01 / 65 54 60

Notstromanlagen

AKSA AG, Ingenieurbüro
8116 Würenlos, Tel. 056 / 74 13 13

Oeltankwannen- und Behälterbeschichtungen

RENESCO
René Schmid & Co. AG
8112 Otelfingen, Tel. 056 / 74 01 71

Profilbleche

Elemetal AG, 3604 Thun
Beatusstr. 6, Tel. 033 / 23 41 44

Notz & Co. AG, Postfach, 2501 Biel
Tel. 032 / 25 11 25, Telex 34107

Pumpen

K. Rüttschi AG, Pumpenbau
5200 Brugg, Tel. 056 / 41 04 55

Schäppi Pumpenservice
8003 Zürich, Gertrudstr. 24
Tel. 01 / 23 48 23

Sommer, Schenk AG, Pumpenbau
5213 Villnachern, Tel. 056 / 43 13 63

Regale

Hupfer-Regale, 8040 Zürich
Badenerstr. 330/334, Tel. 01/44 66 2

Rolläden

Hartmann & Co. AG, 2500 Biel
Tel. 032 / 42 01 42

Schalungen

Cotub AG, 8954 Geroldswil
Tel. 01 / 88 77 34 / 35
Hochleistungsschalung TOP-Cotub

Schieb- und Stapelwände

Bator AG, 3360 Herzogenbuchsee
Tel. 063 / 5 28 42
Schiebewände in schallhemmender
Ausführung
30—45 db
Rosconi AG, 5610 Wohlen
Tel. 057 / 6 49 00 / 6 77 15

Software Engineering

ASI Products AG, 8048 Zürich
Rautistr. 58, Tel. 01 / 52 47 33

Spritzgeschäumte PU-Isolationen

Isotherm AG, 3527 Heimberg
Tel. 033 / 37 30 55

Spritzkabinen

Fröhlich Spritzkabinen-
und Apparatebau, 5524 Niederwil
Tel. 057 / 6 57 57 / 58

Storenstoffe

H. Engler & Co. AG
5430 Wettingen, Dorfstr. 37
Tel. 056 / 26 06 24

Stromerzeuger

AKSA AG, Ingenieurbüro
8116 Würenlos, Tel. 056 / 74 13 13

Teppiche

Stamm AG, 8193 Eglisau
Tel. 01 / 96 50 51, Telex 53483

Tore

Bator AG, 3360 Herzogenbuchsee
Tel. 063 / 5 28 42
Falt-, Schiebefalt-, Schiebetore,
Automaten-Steuerungen

Trenn- und Filtermatten

Dolder AG, techn. Abteilung
4000 Basel 4, Tel. 061 / 43 66 00

Vliesmatte

Prodo SA, 1564 Domdidier FR
Tel. 037 / 75 27 27
Bituminöse Bindemittel,
Bau-Chem. Produkte

Vliese für Tiefbau

Isliker & Co. AG, 8050 Zürich
Ringstr. 72, Tel. 01 / 48 31 60
SODOCA AG — Büro Schweiz
c/o Mühlebach-Papier AG
Postfach, 5200 Brugg
Tel. 056 / 94 01 01

Wasserdichte Türen

Tuchschmid AG, 8500 Frauenfeld
Telefon 054 / 7 24 71

klar sehen richtig planen

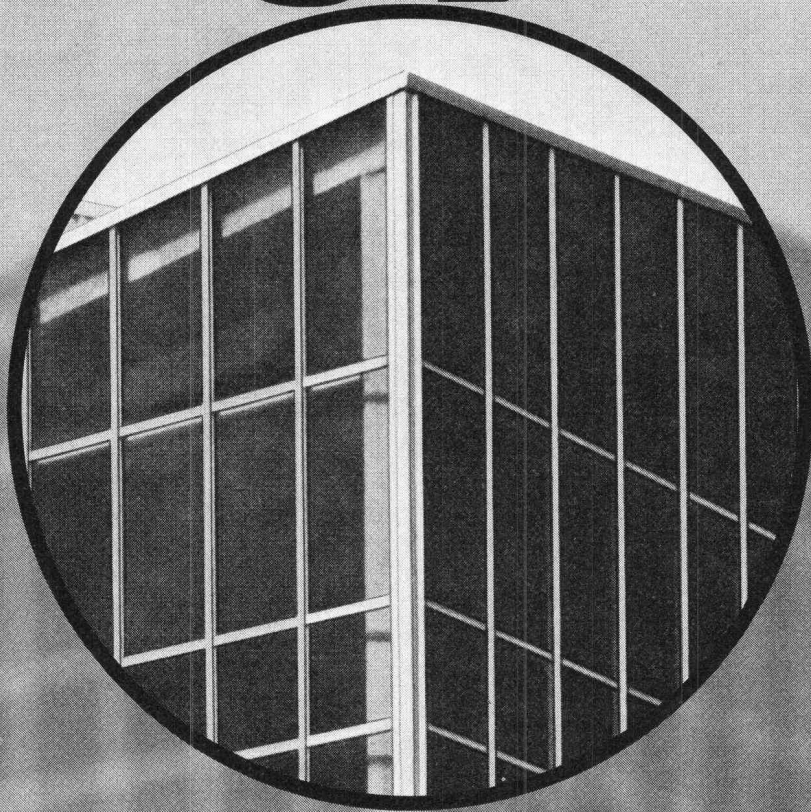

Vor allem im Industrie- und Kommunalbau ist die richtige Planung und Disponierung der Verglasungen eine Voraussetzung für höchste Wirtschaftlichkeit und Arbeitskomfort.

So haben Sie Gewähr für:

- genügend Tageslicht (weniger Strom)
- gute Isolation (geringere Heizkosten)
- ausreichenden Sonnen- und Blendschutz
- gute natürliche Lüftung
- Rauch- und Wärmeabzug im Brandfall

Als führendes Schweizer Unternehmen im Glasbau sind wir Ihr richtiger Partner. Wir beraten Sie gerne. Nehmen Sie darum schon im Projektstadium Kontakt mit uns auf. So sparen Sie Zeit und Geld.

Siegfried Keller AG

☐ ein Unikeller-
Unternehmen

Industriestrasse 45 Telefon 01 833 02 81
8304 Wallisellen

Allmendstrasse 39
3014 Bern
Telefon 031 42 62 62

22, route de la Maladière
1022 Chavannes-Lausanne
Téléphone 021 35 07 12

Keller

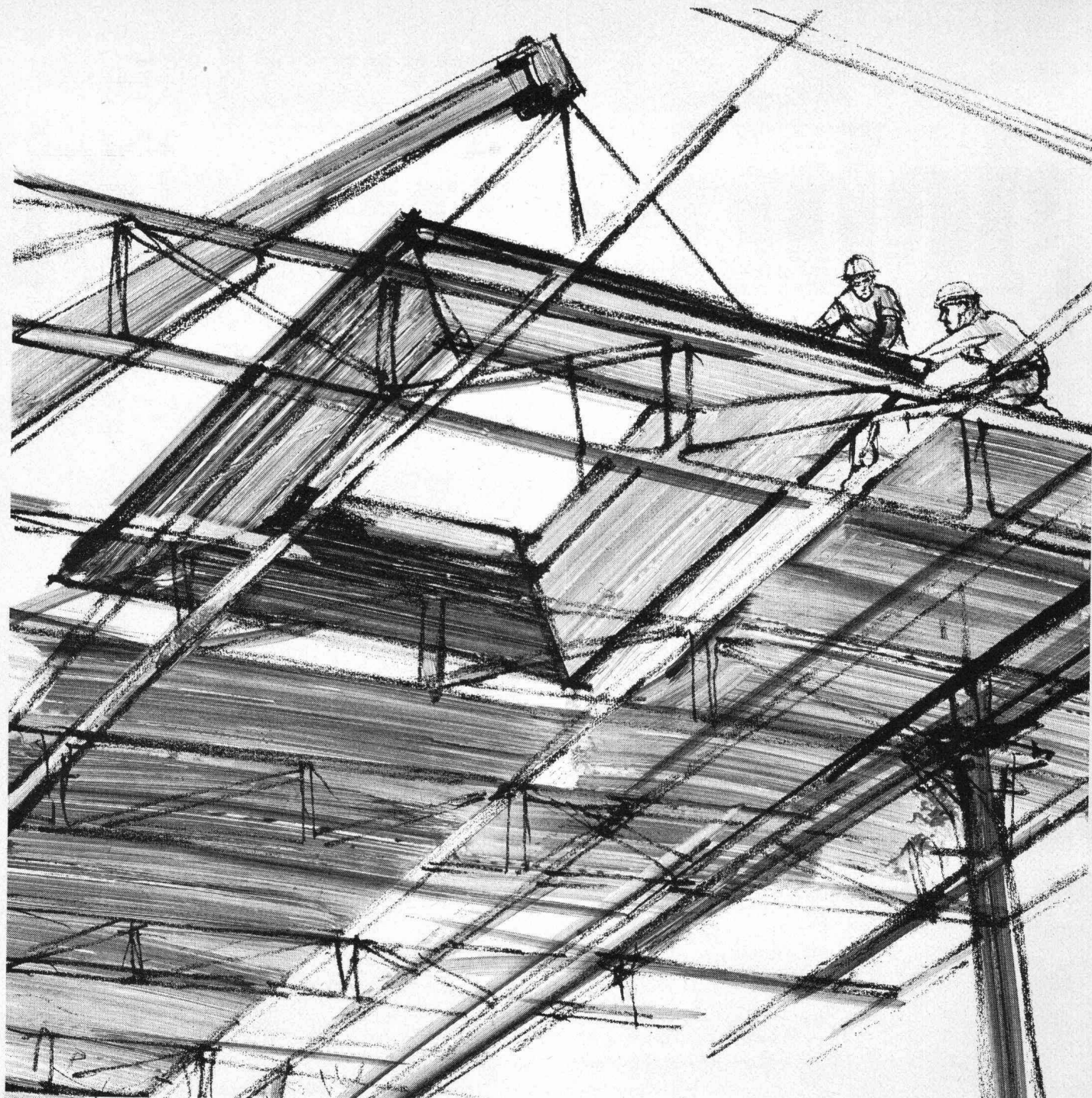

Durisol- Dachplatten

- tragend
- schallschluckend
- feuerbeständig

Eine Dachplatte, die keine zusätzlichen Aufwendungen erfordert.

Durisol

Durisol Villmergen AG
8953 Dietikon Tel. 01/740 69 81



**KISSLING
BERN**

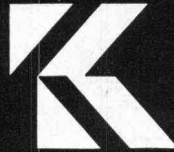

Hans Kissling AG Bern
Zentweg 1
3072 Ostermundigen
Telefon 031 51 43 11

Ein Beweis unserer Vielseitigkeit

Stahlbau 1

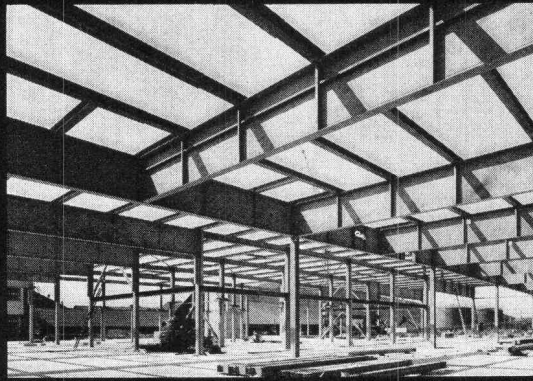

Stahlkonstruktionen für Fabriken, Schulen und Geschäftshäuser. Hallenbauten, Brücken, Kranbahnen, Tankstellenüberdachungen und Vordächer. Sandstrahl- und Farbspritzarbeiten. Schweiss- und Brennschneiderarbeiten.

Metallbau 2



Fenster- und Fassadenbau, Schau- fensteranlagen, Schaukasten, Eingangspartien, automatische Haus- und Ladeneingänge, Fall- und Schiebetürfronten, Senkfenster und Senkwände, Ganzglastüren und spez. Ganzglas-Konstruktionen, Schalteranlagen, Brückengeländer, sowie allgemeine Metallbauarbeiten

Torbau 3



Kipptore, Schiebetore, Faltschiebetore, Hubtore, Arealabschlüsse, Kranklappen und Spezialtor-Konstruktionen.

Apparatebau 4

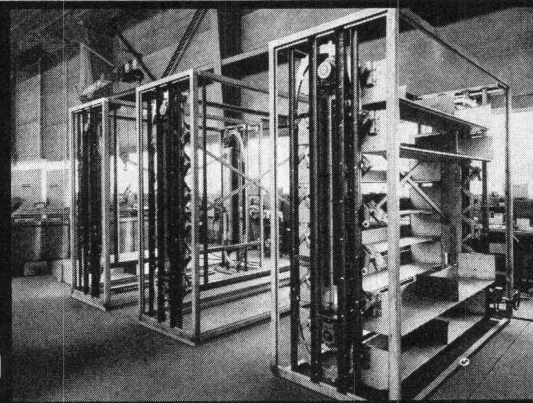

Abkantarbeiten, Apparate- und Feineisenbau. Allg. Konstruktionsarbeiten und Spezialkonstruktionen für den Maschinen- und Fahrzeugbau.



Siang — Witterungsbeständig
 Siang — Unbrennbar
 Siang — Verrottungsfest
 Siang — ohne Splitterwirkung
 Siang — wirksam und preisgünstig

Auch Lärmschutz kann
 ästhetisch ansprechbar
 hergestellt werden.

Siang ist in den
 Möglichkeiten unbegrenzt.

- Strassen
- Kaufhäuser
- Industriebetriebe
- Baustellen
- Bahnen
- Kühltürme
- Maschinen
- Schiessanlagen
- Werkhallen
- Grossventilatoren
- Autobahnen
- Strassen
- Sportanlagen

**Wir bauen
 für die Umwelt
 Lärmschutz-Produkte**

STÄDELI-LIFT AG Maschinenfabrik
 CH-8618 Oetwil am See, Zürich | Telefon (01) 929 21 21
METAKO Metallkonstruktionen und Baugeräte, CH-4450 Sissach,
 Telefon 061 / 98 38 91

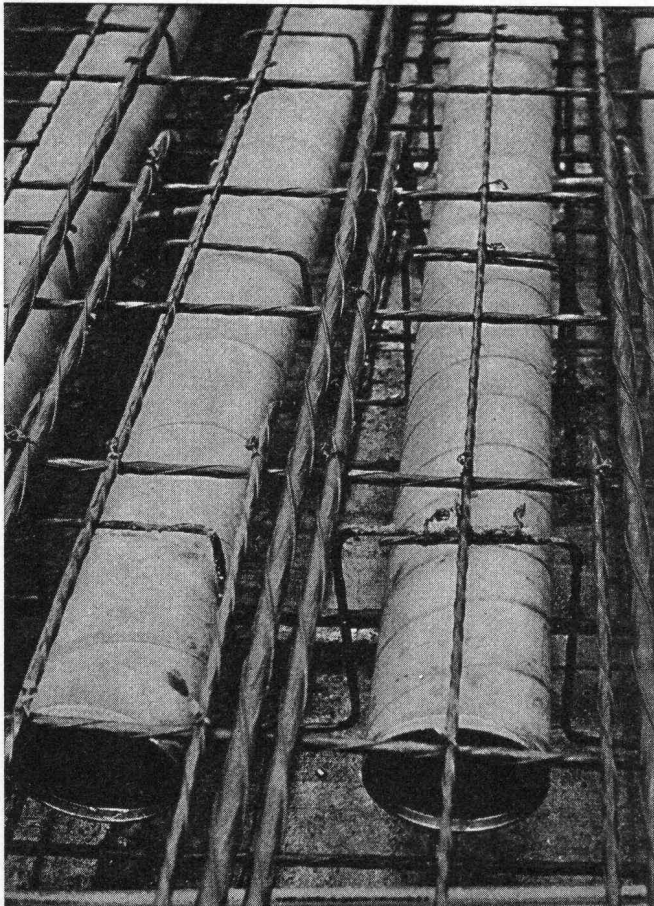

Schalungsrohre für den Betonbau

Industriebauten

Unterflurgaragen

Schulbauten

Brückenbau

Vorfabrizierte Elemente

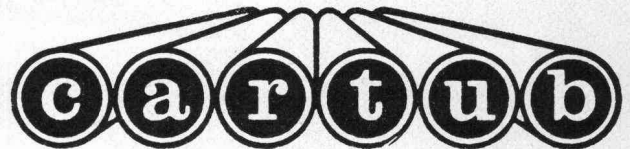

Verlorene Säulenschalungen

Imprägnieranstalt AG Zofingen
 4800 Zofingen Obere Brühlstrasse Tel. 062 / 51 35 44

Weshalb bietet die Pensionskasse SIA STV BSA FSAI eine gute Alternative für Ihre Personalvorsorge?

Die **Pensionskasse SIA STV BSA FSAI** ist

- eine **Selbsthilfeeinrichtung** der technischen Verbände mit
- Selbstverwaltung (paritätische Zusammensetzung der Organe aus angeschlossenen Arbeitgebern und versicherten Mitarbeitern); dies bedeutet
- die vollumfängliche Erhaltung der Gewinne zugunsten der Versicherten

Ziel: lückenlose Alters-, Hinterbliebenen- und Invalidenvorsorge für die Angehörigen der technischen Verbände*

- **Sicherheit:** versicherungstechnischer Aufbau und laufende Beratung durch neutrale Experten; Rückversicherung bei 6 schweizerischen Versicherungsgesellschaften; Geschäftsführung und Anlage der Vorsorgemittel durch eine der grössten und angesehensten Treuhandgesellschaften der Schweiz mit Spezialisten auf allen Gebieten.

* Die Mitgliedschaft kann aber auch bei Berufswechsel beibehalten werden!

Fordern Sie weitere Informationen an:

**Pensionskasse
SIA STV BSA FSAI
3001 Bern
Bärenplatz 2, Postfach 2613
Telefon 031 / 22 03 82**

Bitte informieren Sie mich weiter:

Name: _____

Strasse: _____

Plz., Ort: _____

Scherentreppen aus Aluminium

3 Modelle aus korrosionsbeständigem Alu-Druckguss. Beziehbar in verschiedenen Breiten und Höhen. Mit oder ohne Handlauf, Lukenkasten und Obenöffner.

Modell Standard

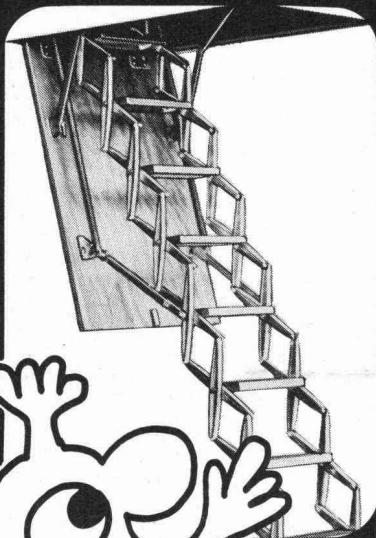

Modell Atlas

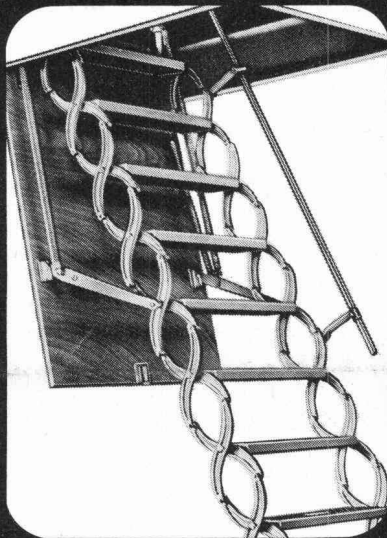

Modell Junior

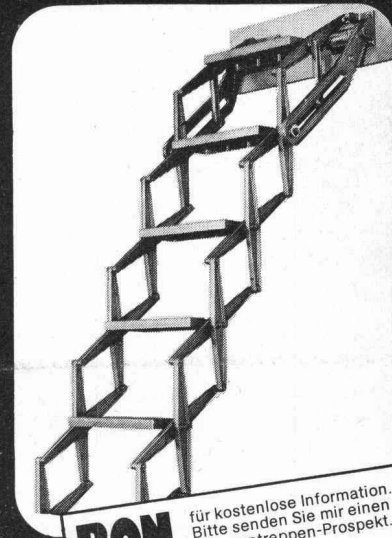

Columbus Treppen AG

Industriestrasse 9245 Oberbüren
Tel. 073 51 37 55



BON

für kostenlose Information.
Bitte senden Sie mir einen
Scherentreppen-Prospekt.

Name _____

Adresse _____

11 g. sch

Auf ein langes, korrosionssicheres Beton-Leben!

Mit **INERTOL-Spezial**

Diese Betonschutzmasse aus Spezialbitumen und mineralischen Füllstoffen bietet dem Fachmann wichtige Vorteile beim Spachteln und Spritzen!

- INERTOL-Spezial ergibt einen besonders elastischen, porenfreien und alterungsbeständigen Beton-Schutzüberzug.
- INERTOL-Spezial lässt sich einfach verarbeiten und spart je nach Anwendungsart bis zu 2 Arbeitsgänge gegenüber herkömmlichen Produkten.
- INERTOL-Spezial überdeckt Löcher, ist wasserabstossend und beständig gegen Humussäure sowie verdünnte Säuren und Laugen.

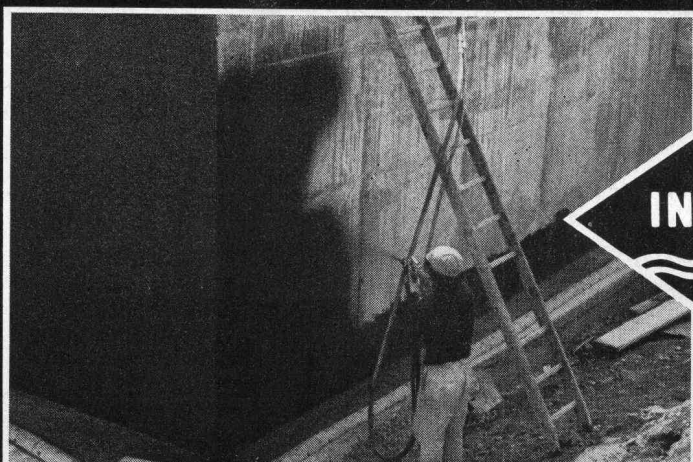

Bitte verlangen Sie weitere Informationen über INERTOL-Spezial bei der INERTOL AG!

INERTOL

INERTOL AG
Tösstalstrasse 62
8411 Winterthur
Tel. 052/29.33.21