Objekttyp: **FrontMatter**

Zeitschrift: **Schweizerische Bauzeitung**

Band (Jahr): **85 (1967)**

Heft 33

PDF erstellt am: **15.05.2024**

Nutzungsbedingungen

Die ETH-Bibliothek ist Anbieterin der digitalisierten Zeitschriften. Sie besitzt keine Urheberrechte an den Inhalten der Zeitschriften. Die Rechte liegen in der Regel bei den Herausgebern.
Die auf der Plattform e-periodica veröffentlichten Dokumente stehen für nicht-kommerzielle Zwecke in Lehre und Forschung sowie für die private Nutzung frei zur Verfügung. Einzelne Dateien oder Ausdrucke aus diesem Angebot können zusammen mit diesen Nutzungsbedingungen und den korrekten Herkunftsbezeichnungen weitergegeben werden.
Das Veröffentlichen von Bildern in Print- und Online-Publikationen ist nur mit vorheriger Genehmigung der Rechteinhaber erlaubt. Die systematische Speicherung von Teilen des elektronischen Angebots auf anderen Servern bedarf ebenfalls des schriftlichen Einverständnisses der Rechteinhaber.

Haftungsausschluss

Alle Angaben erfolgen ohne Gewähr für Vollständigkeit oder Richtigkeit. Es wird keine Haftung übernommen für Schäden durch die Verwendung von Informationen aus diesem Online-Angebot oder durch das Fehlen von Informationen. Dies gilt auch für Inhalte Dritter, die über dieses Angebot zugänglich sind.

Ein Dienst der *ETH-Bibliothek*
ETH Zürich, Rämistrasse 101, 8092 Zürich, Schweiz, www.library.ethz.ch

http://www.e-periodica.ch

Schweizerische Bauzeitung

Revue Polytechnique Suisse
Wochenschrift für
Architektur, Bauingenieurwesen und Maschinentechnik
Gegründet 1883
von Ing. August Waldner
Herausgegeben von der
Verlags-AG der akademischen
technischen Vereine, Zürich

33 85. Jahrgang Donnerstag, 17. August 1967

Star Unity

Elektro-Strahlungs-Heizung
die Heizung
der Zukunft

Geruchlos - Rauchlos - Flammenlos

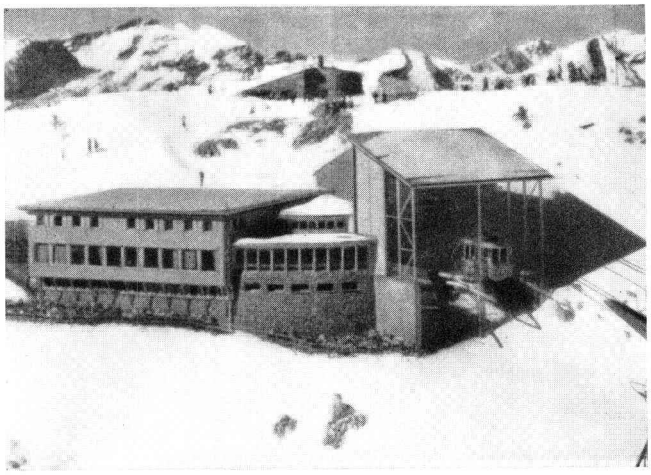

Aussichtsrestaurant Weisshorn-Gipfel, 2653 m, Arosa. Photo Zaugg, Solothurn. In diesem für Kälte äusserst exponierten Bau (nach Sonnenuntergang werden oft in kürzester Zeit Aussentemperaturen von bis –30° C registriert) hat sich das Star-Unity-System sowohl thermisch als auch wirtschaftlich bestens bewährt

Unterbreiten Sie uns Ihr Wärmeproblem. Wir beraten Sie gerne über die Möglichkeit elektrischer Heizungs-Anlagen

Senden Sie uns Ihre Planunterlagen für die unverbindliche Projektierung einer wirtschaftlichen Elektro-Heizanlage

Star Unity AG Fabrik elektrischer Apparate
Zürich 7/53 Drusbergstrasse 10
Fabrik in Au ZH Tel. 051/956467

Inhalt

Betongelenke für Brücken. Von *H. Denzler* 607*

Der Hardturm-Viadukt der SBB in Zürich. Von *D. J. Bänziger* 609*

Betongelenke beim Hardturm-Viadukt. Von *H. H. Sallenbach* 615*

Professor Dr. Peter Grassmann zum 60. Geburtstag 619

Neue Zentralen der Kraftwerke Oberhasli AG. Von *M. Künzler* 619*

Mitteilungen

Aufträge über Müllverbrennungsanlagen im Jahre 1966. Neues von der SNCF . 620

Eidg. Technische Hochschule. Persönliches. Verzeichnis schweizerischer Verbände der Baubranche. Literatur über Normung und Fachausbildung 621

Buchbesprechungen

Wasserbau, von *Hentze/Timm*. Design of Thin Concrete Shells, by *A. M. Haas*. Technische Veröffentlichungen 1964 bis 1966, von der Firma *Wartmann & Cie. AG*. Neuerscheinungen 621

Wettbewerbe

Schulhaus «Im Moos» in Riehen . . . 621

Zweigschulhaus in Pontresina. Oberstufenschulanlage Röhrliberg in Cham . . 622

Schweizerische Zentralstelle für Baurationalisierung

Katalog der industrialisierten Bauverfahren in der Schweiz 622

Ankündigungen

Zürcherische Vereinigung für Heimatschutz. Gesellschaft zur Förderung der wissenschaftlichen Graphologie. Verkehrsmesse in Genua. Annual Course on Corrosion Control, Philadelphia, 1967. Kunststoffmesse 1967, Düsseldorf. Construction Equipment Exhibition and Conference, London 1967. Vortragskalender 622

Verlag und Redaktion
Zürich-Giesshübel, Staffelstrasse 12
Briefpostadresse: 8021 Zürich, Postfach
Tel. (051) 23 45 07/08, Postcheck 80 - 6110

Anzeigenverwaltung
Mosse-Annoncen AG
8001 Zürich, Limmatquai 94
Briefpostadresse: 8023 Zürich, Postfach
Tel. (051) 47 34 00, Postcheck 80 - 1027

Druck: Offset+Buchdruck AG, Zürich