Objekttyp: **Advertising**

Zeitschrift: **Schweizerische Bauzeitung**

Band (Jahr): **69 (1951)**

Heft 26

PDF erstellt am: **01.05.2024**

Nutzungsbedingungen

Die ETH-Bibliothek ist Anbieterin der digitalisierten Zeitschriften. Sie besitzt keine Urheberrechte an den Inhalten der Zeitschriften. Die Rechte liegen in der Regel bei den Herausgebern.
Die auf der Plattform e-periodica veröffentlichten Dokumente stehen für nicht-kommerzielle Zwecke in Lehre und Forschung sowie für die private Nutzung frei zur Verfügung. Einzelne Dateien oder Ausdrucke aus diesem Angebot können zusammen mit diesen Nutzungsbedingungen und den korrekten Herkunftsbezeichnungen weitergegeben werden.
Das Veröffentlichen von Bildern in Print- und Online-Publikationen ist nur mit vorheriger Genehmigung der Rechteinhaber erlaubt. Die systematische Speicherung von Teilen des elektronischen Angebots auf anderen Servern bedarf ebenfalls des schriftlichen Einverständnisses der Rechteinhaber.

Haftungsausschluss

Alle Angaben erfolgen ohne Gewähr für Vollständigkeit oder Richtigkeit. Es wird keine Haftung übernommen für Schäden durch die Verwendung von Informationen aus diesem Online-Angebot oder durch das Fehlen von Informationen. Dies gilt auch für Inhalte Dritter, die über dieses Angebot zugänglich sind.

Ein Dienst der *ETH-Bibliothek*
ETH Zürich, Rämistrasse 101, 8092 Zürich, Schweiz, www.library.ethz.ch

http://www.e-periodica.ch

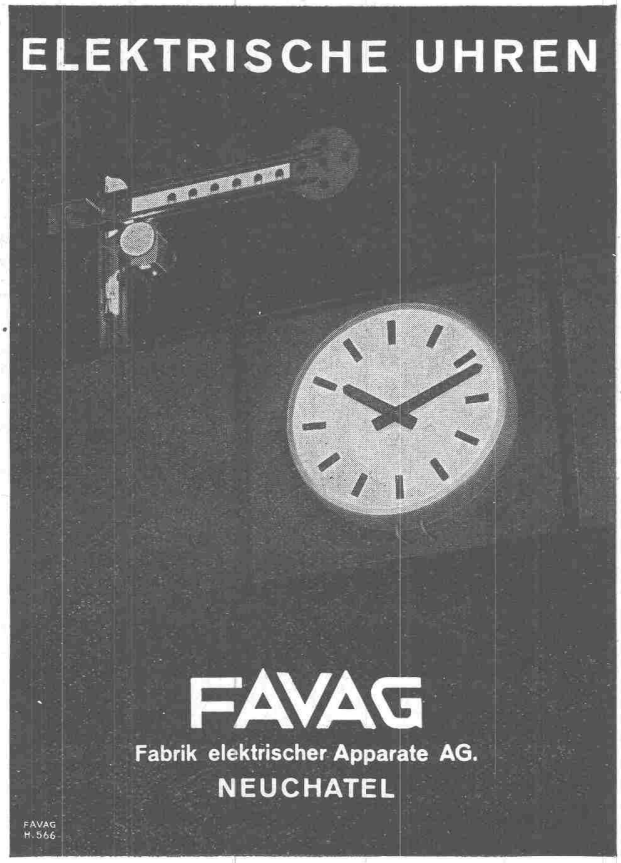

Selbstansaugende ventillose

Baupumpen

System „Lauchenauer"

Saughöhen bis 9 m

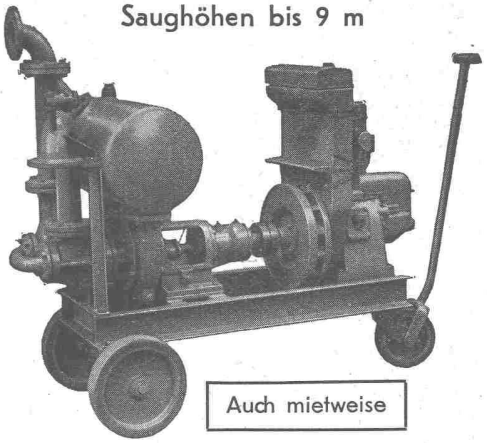

Auch mietweise

Leistungen 1—500 l/sek. Kein Bodenventil. Keine Klappe im Saugstutzen. Keine Hilfs-Vakuum-Pumpe. Jederzeitiges automatisches Ansaugen auch nach Lufteintritt im Saugrohr. Keine reibenden, sich abnützenden Dichtungsflächen, daher **störungsfrei** auch bei **Schlamm-, Sand-** und **Kiesförderung.**

Maschinenfabrik a. d. Sihl AG. Zürich

Gegründet 1871 Telephon (051) 23 35 14

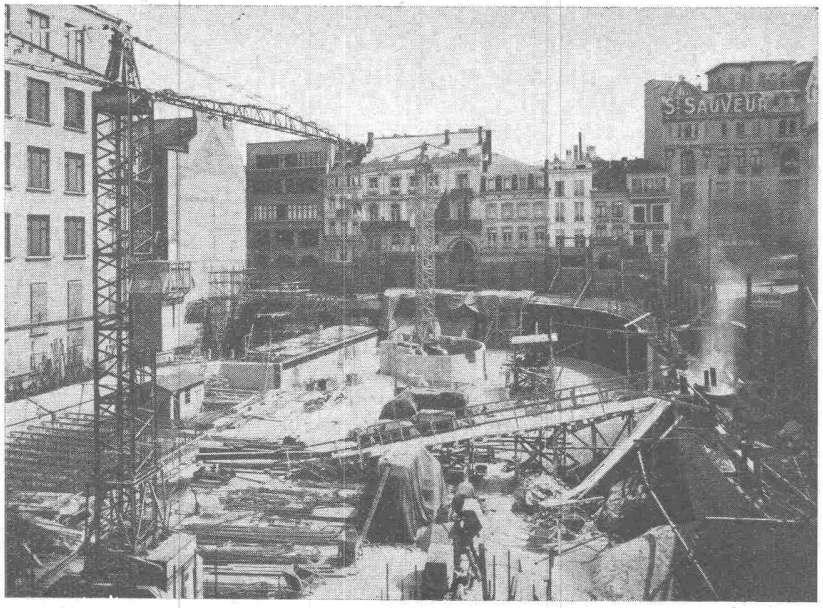

Traktoren- und Motorenwerke H. Hürlimann, Wil - Erweiterung 1946—1949, Flachbedachung 10 000 m²
Bauleitung: F. Vogt, Architekt, Wil — Bauunternehmung: Ed. Züblin & Cie. A.-G., Zürich
Eisenbetonarbeiten durch Fritz Meyer, Ingenieurbüro, Zürich 8

Die Ausführungs-Abteilung erstellt Ihnen mit Garantie:

Brücken- und Tunnel-Isolierungen

Grundwasser-Isolierungen

Terrassenbeläge

Kiesklebedächer

Gussasphaltbeläge

ASPHALT-EMULSION A.-G., ZÜRICH

Telephon (051) 25 88 66 Postfach Zürich 23 Löwenstrasse 11

Tiefbauunternehmungen

Gebrüder Meier AG.

Brugg und **Olten**

Sondierbohrungen

Grundwasserfassungen

Wasserversorgungsanlagen

Ueber 50jährige Erfahrungen
Unverbindliche Kostenvoranschläge

INDUSTRIELLE WÄRMETECHNIK

Dampfkessel-Anlagen · Abwärmeverwertung · Heizungen aller Art · Chemische Wärmetechnik · Lüftung und Entstaubung · Trocken-Anlagen Klima-Anlagen · Industrie-Öfen jeder Art

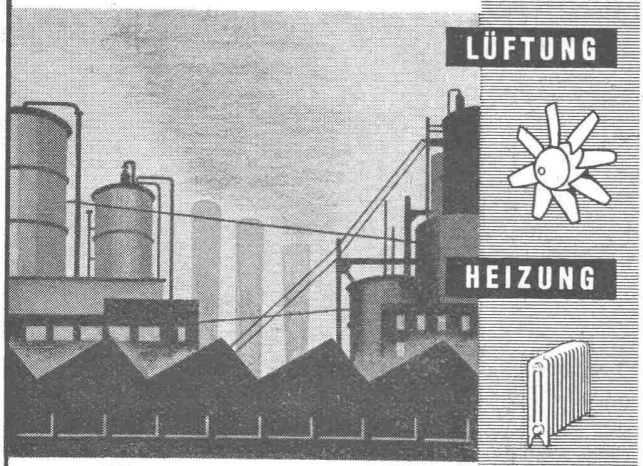

Bader

Projektierung und Erstellung kompletter Anlagen

PILATUSSTR. 28 LUZERN TEL. (041) 3 42 66

WALTER J. HELLER & Co.

BAUUNTERNEHMUNG

BERN – SCHLOSSTRASSE 131 – TEL. (031) 51112

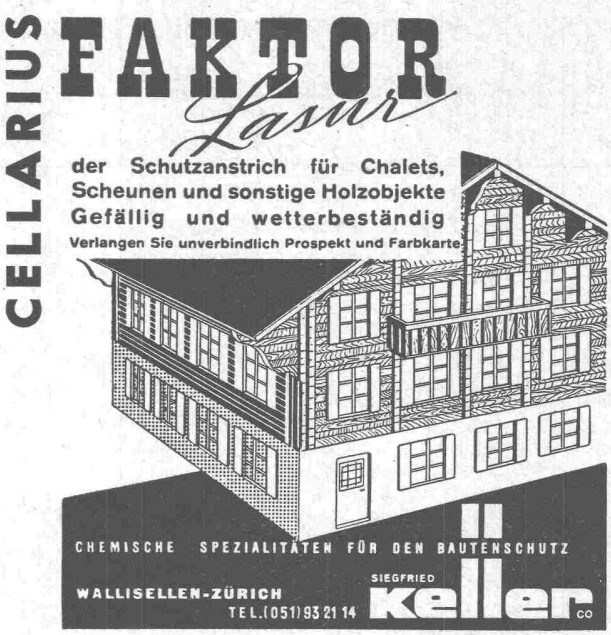

P. FLUBACHER
INGENIEURBUREAU
für
SANITAER-TECHNISCHE ANLAGEN
NEUTRALE BERATUNG und PROJEKTIERUNG
BERN Gutenbergstr. 39 Telephon 5 41 99

Beton - Christen

W. Christen & Cie Zementwarenfabrik Basel Tel 2 88 80

Verlangen Sie Offerten:
800 Katalogartikel und jede gewünschte Spezialausführung in fabrikfertigem Beton

Stellenausschreibung

Infolge Erreichung der Altersgrenze des bisherigen Stelleninhabers ist die Stelle eines

Betriebsleiters

für das Wasser- und Gaswerk sowie für das Kanalisationswesen mit neuzeitlicher Kläranlage in einer grösseren Ortschaft der **Ostschweiz** auf **1. Dezember 1951** neu zu besetzen.

Anforderungen: Dipl. Tiefbautechniker (evtl. auch dipl. Bauingenieur). Gute und mehrjährige Praxis im Kanalisationswesen. Befähigung, die Erweiterung des Kanalisationwesens zu projektieren und zu berechnen. Erwünscht sind ferner gute Kenntnisse über den Betrieb von Wasser- und Gaswerken und einer neuzeitlichen Kläranlage sowie Befähigung im Verkehr mit Behörden und Publikum.

Geboten wird: Bei guter Eignung Dauerstelle mit interessanter Beschäftigung. Pensionskasse.

Anmeldungen unter Beilage von Studienausweisen, Zeugnisabschriften und Photo unter Angabe von Referenzen und Gehaltsansprüchen sowie des frühesten Eintrittstermins sind bis spätestens **31. Juli** zu richten unter Chiffre **OFA St 7121** an **Orell Füssli-Annoncen, St. Gallen.**

Wir suchen zu baldigem Eintritt für unsere **TECHNISCHE ABTEILUNG** sprachkundigen (deutsch, franz. und engl.), stilgewandten

Sekretär

mit guter Allgemeinbildung und rascher Auffassungsgabe. Kaufm. und jurist. Kenntnisse erwünscht.

Ferner

gelernte Tiefbauzeichner

gut ausgewiesen, für Projektierung und Konstruktion.

Für geeignete Kandidaten gut honorierte Dauerstellen mit Pensionsberechtigung.

Offerten mit Lebenslauf, Zeugnissen, Photo und Referenzen an

ELEKTRO-WATT, Talacker 16, Zürich.

Bauleiter (dipl. Ing.)

gesucht von grosser Bauunternehmung in der **Ostschweiz** zur Leitung von Großbaustellen. Bei Eignung Dauerstellung als Oberingenieur. Sprachkenntnisse (Französisch und Italienisch) erwünscht. Offerten mit Lebenslauf und Gehaltsansprüchen sind erbeten unter Chiffre ZS 6578 an Mosse-Annoncen AG., Zürich 23. Strengste Diskretion zugesichert.

Architekt **sucht** zuverlässigen, tüchtigen

Bauführer

für interess. öffentl. Bau auf dem Platz **Basel.**
Nur Bewerber mit ausgewiesener Erfahrung in Kostenvoranschlägen, Ausarbeitung von Bauplänen und Bauführungen richten handgeschr. Offerte mit Lebenslauf, Zeugnissen, Gehalt und Photo unter Chiffre **E 54600 Q an Publicitas Basel.**

Gesucht von zentralem Projektierungsbüro in **Zürich** für grosse Tiefbauarbeiten:

1 Tiefbautechniker
1 Tiefbauzeichner
1 Eisenbetonzeichner

Nur gut ausgewiesene Kräfte wollen sich melden unter Chiffre **ZR 6653** an **Mosse-Annoncen AG., Zürich 23.**

Wir suchen für unsere Abteilung **Wagonsbau**

1-2 Zeichner oder Techniker

mit praktischer Erfahrung in der Holzbearbeitung, für die Ausarbeitung von Zeichnungen für den Innenausbau von Personenwagen.
Erfordernisse: Abgeschlossene Ausbildung als Zeichner oder Techniker, mit Praxis auf diesem oder einem verwandten Gebiet. Es kommt unter Umständen auch ein Bewerber aus dem Baufach mit entsprechender Praxis in Frage.
Handgeschriebene Offerten mit Photo, Lebenslauf, Zeugnisabschriften sowie Angaben der Gehaltsansprüche und des Eintrittsdatums erbeten an die

Schweizerische Wagons- u. Aufzügefabrik AG.
Schlieren-Zürich.

HHH

Wir suchen tüchtigen

Bauzeichner

speziell für Bauinstallationen. Handschriftliche Offerten mit Angabe über Bildungsgang, bisherige Tätigkeit, Gehaltsanspruch und Eintrittsmöglichkeit unter Beilage von Photo und Zeugnisabschriften sind zu richten an:

AG. Heinr. Hatt-Haller
Hoch- und Tiefbau
Bärengasse 25, Zürich 1

Bauingenieur oder Tiefbautechniker gesucht.

Von der Aarg. Baudirektion (Tiefbauamt) werden aushilfsweise

1-2 Ingenieure oder Techniker

mit möglichst baldigem Eintritt gesucht. Spätere definitive Anstellung nicht ausgeschlossen.

Anforderungen: Diplom ETH oder Diplom als Tiefbautechniker. Einige Jahre Praxis erwünscht.

Besoldung inkl. Teuerungszulagen:
Ingenieure, verheiratet, Fr. 12 160.— bis Fr. 15 200.—,
Techniker, verheiratet, Fr. 9 975.— bis Fr. 12 920.—,
plus evtl. Kinderzulagen.

Anmeldungen: Handschriftliche mit Lebenslauf (Geburtsdatum, Heimat- und Wohnort, Zivilstand, militärische Einteilung, Bildungsgang, bisherige Betätigung) und Zeugnissen bis zum 30. Juli 1951 an die Aarg. Baudirektion.

Aarau, den 21. Juni 1951.

Aarg. Baudirektion.

Nous **cherchons** pour notre département Essayage un

INGENIEUR

principalement pour l'essai des machines rotatives, et un

ELECTRICIEN-TECHNICIEN

avec formation d'électricien-mécanicien pour l'essai des appareils. Faire offres manuscrites accompagnées du curriculum vitae, photographie, copies de certificats, et indiquer date d'entrée possible ainsi que prétentations de salaire, aux

Ateliers de Sécheron à Genève.

Bauzeichner

mit Praxis, wird von Architekturbüro im Wallis **gesucht.** Schriftliche Offerten mit Referenzen erbeten unter Chiffre ZU 6689 an Mosse-Annoncen AG., Zürich 23.

Architekturbüro BSA, S. I. A., im Kanton Aargau **sucht**

Bautechniker

Bauführer

für interessante Bauaufgaben. Eintritt baldmöglichst. Offerten unter Chiffre ZZ 1113 an Mosse-Annoncen AG., Zürich 23.

Gesucht auf Ingenieur-Bureau in **Basel**

dipl. Bauingenieur

als Statiker und Eisenbeton- oder Stahlbauzeichner. Offerten unter Chiffre ZP 6706 an Mosse-Annoncen AG., Zürich 23.

Architekt-Bautechniker

übernimmt Aufträge von überlasteten Kollegen. Projekte, Werkpläne, Kostenvoranschläge, Bauleitungen usw. Speziell versiert im Wohnungs- und Siedlungsbau. Gewissenhafte, saubere, rasche Erledigung. Eigenes Büro und Telephon.

Offerten unter Chiffre **ZF 6673** an **Mosse-Annoncen AG., Zürich 23.**

Junger

Architekt (ETH + Florenz)

mit guter In- und Auslandpraxis, **sucht** halbtägige Mitarbeit in kleinerem Arch.-Büro mit interessanten Bauaufgaben. Offerten unter Chiffre ZG 1088 an Mosse-Annoncen AG., Zürich 23.

Junger Architekt übernimmt Heimarbeiten

Wettbewerbe, Entwürfe, Projekte, Ausführungs- und Detailpläne. Offertenformulare, Kostenvoranschläge usw. Anfragen unter Chiffre **ZK 1104** an **Mosse-Annoncen, Zürich 23.**

Junger, strebsamer

Bauzeichner

sucht auf dem Platz **Zürich** neuen Wirkungskreis. — Offerten unter Chiffre ZB 1114 an Mosse-Annoncen AG., Zürich 23.

Haben Sie Schwierigkeiten mit

SCHWINGUNGSPROBLEMEN?

dann wenden Sie sich bitte an:

Dr. René Bornand, Dipl. Masch.-Ing. ETH

Norantola/Cama, Misox (GR)

der sich freuen würde, Ihnen seine grosse theoretische und praktische Erfahrung auf folgenden Gebieten zur Verfügung zu stellen:

Abfederungsprobleme im Fahrzeugbau (Automobil, Eisenbahn). Behebung von störenden Schwingungen und Vibrationen. Dynamische Festigkeit von Maschinenteilen, Expertisen über Schwingungsbrüche.

Vorausberechnung von Eigenschwingungen und Resonanzmöglichkeiten. Schwingungstechnische Nachrechnung von Neukonstruktionen.

Schwingungsmessungen an Maschinen und Fahrzeugen im Betriebe. Auswertung von Schwingungsmessungen.

Technische Uebersetzungen in den Sprachen: Deutsch, Französisch, Englisch, Spanisch und Italienisch.

Umständehalber **zu verkaufen,** einzig im Dorf bestehendes

Baugeschäft

in **Allmendingen** b. Thun, bestehend aus Einfamilienhaus (erstellt 1949) mit 4 Zimmern, Bad, Büro, Garage, Zentralheizung, Lagerhaus, Magazin und Tiefraum, inkl. Inventar.

Offerten unter Chiffre **W 4342 T** an **Publicitas Thun.**

Günstig zu **verkaufen** ca. 25 m³

Bausteine und 1 Betonmischer

Tel. 6 00 23 — Schwarzenbach (SG)

BAGGERARBEITEN

mit Dragline-Hoch- und Tieflöffel-Ausrüstung übernimmt die

BAGGERUNTERNEHMUNG RÜTI-TANN
G. Häfeli & M. Hertig
Tel. 2 33 33 Tel. 2 36 27

Zu verkaufen

Faltfenster in Doppelverglasung

Grösse 296 × 140 cm, 5 Flügel komplett mit Rahmen, **Fr. 150.—.**
Zgraggen, «im Grüt», **Urdorf**-Zürich, Telephon 91 72 20.

FRIWA BETONWAREN A.-G. ZÜRICH 6

TELEPHON (051) 28 95 95 STAMPFENBACHSTR. 52

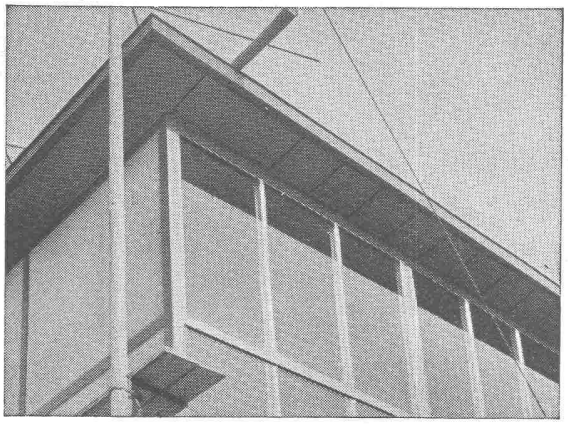

BIMSBETONPLATTEN FÜR WÄNDE UND DÄCHER

Spannweiten 2,50—3,00 m, Nutzlast 150—300 kg/m²
Raumgewicht 900 kg/m³, Wärmeleitzahl ca. 0,13 kcal/m¹/h/°C

«FRIWA» und «ULTRA»-**KLÄRANLAGEN**
«FRIWA» **BENZIN-, FETT-** und **OEL-ABSCHEIDER** Systeme Ing. E. Wegmann

Betonspezialitäten aller Art

PLANEN + BAUEN

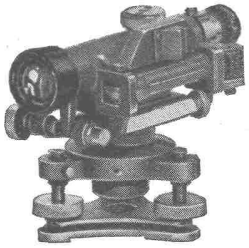

mit den bewährten

G+W Zeichengeräten
Zeichenmaschinen
Zeichentische
Planschränke, Hocker

G+W Messgeräten
Nivellierinstrumente
Theodolite
Jalons, Messlatten
Bandmasse usw.

vom Fachgeschäft mit der einzigartig grossen Auswahl und den vorteilhaften Preisen

GRAB & WILDI AG. ZÜRICH/URDORF
Ausstellung und Verkauf: Zürich, Seilergraben 59, Telephon 24 35 88

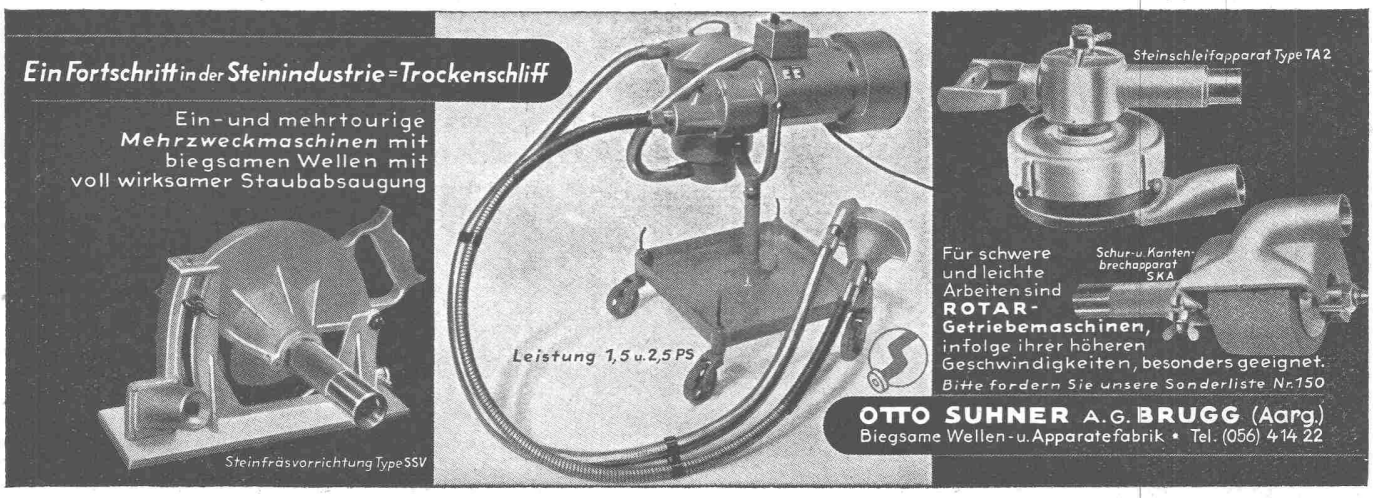

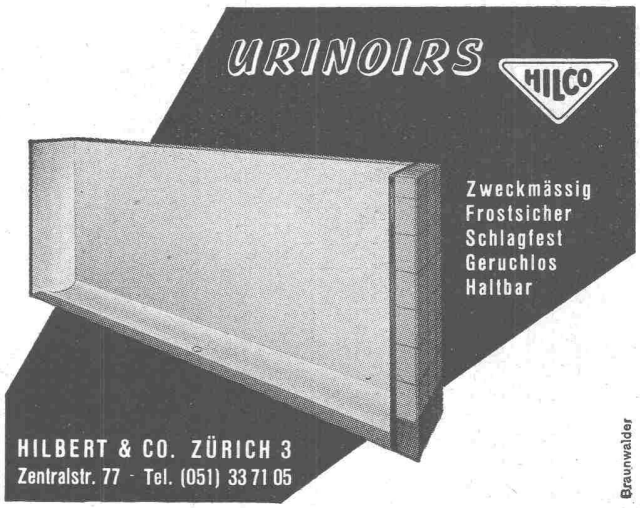

St. Margrether-Sandstein

Kennen Sie die Vorzüge meines Materials? Jegliche Steinhauerarbeiten, Tür- u. Fenstereinfassungen, Cheminées etc.

Verlangen Sie unverbindlich Offerte oder Vertreterbesuch.

STEINBRUCH- UND STEINMETZGESCHÄFT

E. GAUTSCHI St. Margrethen Tel. 7 84 86

KIW

Gummi- und Asbest-Artikel

Kautschuk- und Industriebedarf
Winterthur (052) 2 36 66

UTO-Aufzüge

Moderne Ausführung
Geräuschloser Lauf
Grösste Unfallsicherheit

UTO
Aufzug- und Kranfabrik A.-G.
ZÜRICH 9

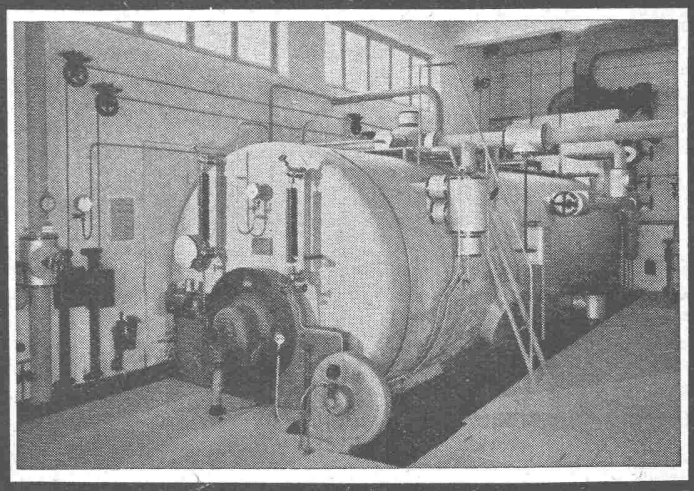

Industriebedarf
•
Isolierungen
Kälte Wärme Schall
•
Filterhilfsmittel

Schneider & Co.

INDUSTRIE-BEDARF FOURNITURES POUR USINES S G W

Winterthur

HÜBSCHER & CO., SCHAFFHAUSEN
MASCHINEN- UND STAHLBAU

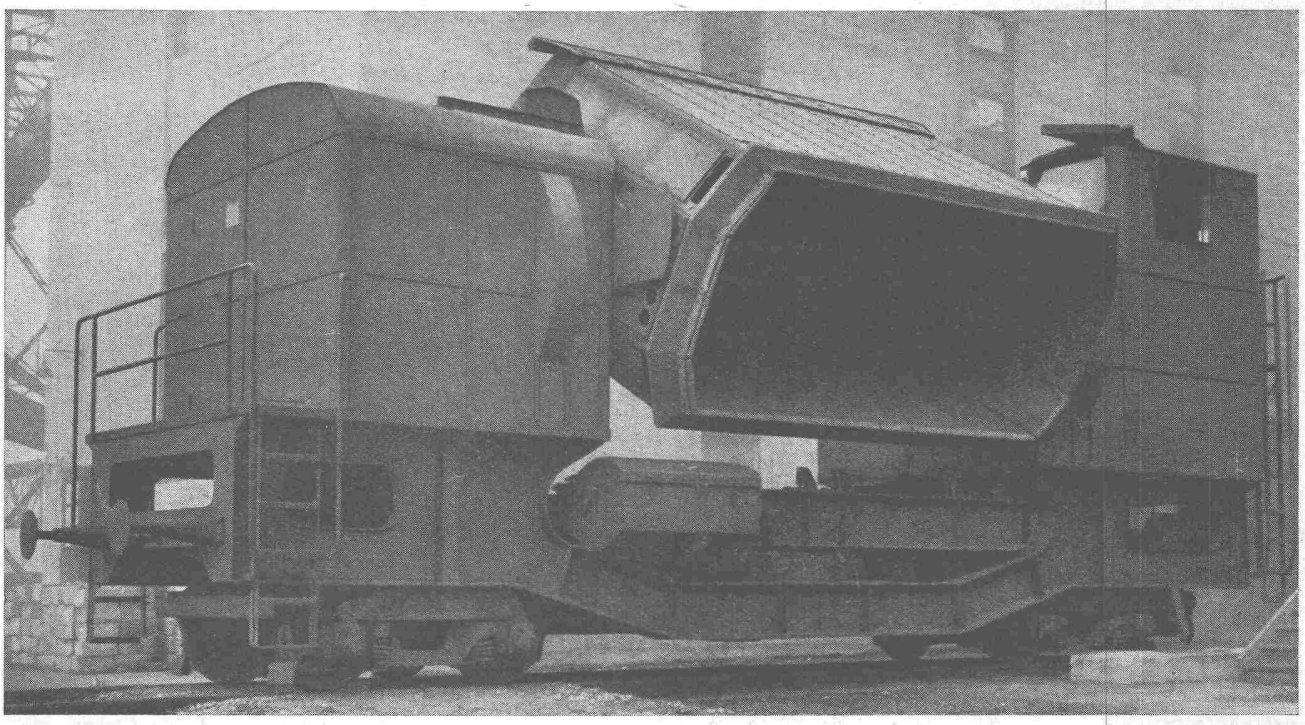

Koks-Trockenlöschwagen mit elektrisch gesteuertem Fahr-, Dreh-, Kübelabstoss- und Kippantrieb. Bruttogewicht 65 Tonnen.

Druck JEAN FREY A.-G., ZÜRICH — Imprimé JEAN FREY S. A., ZURICH