Objekttyp: **FrontMatter**

Zeitschrift: **Schweizerische Bauzeitung**

Band (Jahr): **67 (1949)**

Heft 39

PDF erstellt am: **30.04.2024**

Nutzungsbedingungen

Die ETH-Bibliothek ist Anbieterin der digitalisierten Zeitschriften. Sie besitzt keine Urheberrechte an den Inhalten der Zeitschriften. Die Rechte liegen in der Regel bei den Herausgebern.
Die auf der Plattform e-periodica veröffentlichten Dokumente stehen für nicht-kommerzielle Zwecke in Lehre und Forschung sowie für die private Nutzung frei zur Verfügung. Einzelne Dateien oder Ausdrucke aus diesem Angebot können zusammen mit diesen Nutzungsbedingungen und den korrekten Herkunftsbezeichnungen weitergegeben werden.
Das Veröffentlichen von Bildern in Print- und Online-Publikationen ist nur mit vorheriger Genehmigung der Rechteinhaber erlaubt. Die systematische Speicherung von Teilen des elektronischen Angebots auf anderen Servern bedarf ebenfalls des schriftlichen Einverständnisses der Rechteinhaber.

Haftungsausschluss

Alle Angaben erfolgen ohne Gewähr für Vollständigkeit oder Richtigkeit. Es wird keine Haftung übernommen für Schäden durch die Verwendung von Informationen aus diesem Online-Angebot oder durch das Fehlen von Informationen. Dies gilt auch für Inhalte Dritter, die über dieses Angebot zugänglich sind.

Ein Dienst der *ETH-Bibliothek*
ETH Zürich, Rämistrasse 101, 8092 Zürich, Schweiz, www.library.ethz.ch

http://www.e-periodica.ch

67. JAHRGANG NR. 39 24. SEPTEMBER 1949

SCHWEIZERISCHE BAUZEITUNG

WOCHENSCHRIFT FÜR ARCHITEKTUR / INGENIEURWESEN / MASCHINENTECHNIK

REVUE POLYTECHNIQUE SUISSE

ORGAN DES S.I.A. SCHWEIZERISCHER INGENIEUR- UND ARCHITEKTEN-VEREIN
UND DER G.E.P. GESELLSCHAFT EHEMAL. STUDIERENDER DER EIDG. TECHN. HOCHSCHULE
GEGRÜNDET 1883 VON ING. A. WALDNER / HERAUSGEGEBEN VON ING. W. JEGHER

HCH. LIER

Deckenheizungen System Crittall

Heisswasser-Heizungen

Umbau bestehender Dampfanlagen in Heisswasser • Abwärmeanlagen

HEIZUNGS-INGENIEUR S.I.A. ZÜRICH 4 Badenerstr. 440 Tel. 23 92 05

Eisenbaugesellschaft Zürich

Ingenieurbureau Stahlbau Kranbau Wehrbau

Unsere Abteilung Stahlbau projektiert und konstruiert: Fabrikbauten, Werkbauten, Eisenhochbauten, Hallen, Brücken, Türme, Maste, Silos, Tanks

Unsere Abteilung Hebezeuge projektiert und erstellt betriebsfertige Hebezeuge Bauart „Oerlikon", wie: Laufkrane, Bockkrane, Verladebrücken, Krane mit Greiferausrüstung, Hebeböcke, Drehkrane, Schiebebühnen, Baukrane und Transportanlagen + Revisionen auch im Abonnement

Unsere Abteilung Wehrbau projektiert und erstellt: Windwerke, Schützen, Dammbalken usw. für alle Wehrtypen

Wir verfügen über eigene Patente

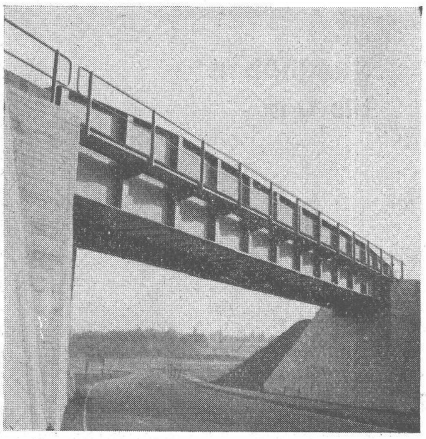

Eisenbahnbrücke über die Zufahrtstrasse zum Flughafen Kloten

bessere Sicht Aluminium Licht

MD

Aluminium Licht A.G. Zürich Uraniastr. 16 Tel. (051) 25 89 88

Verlag

W. Jegher & A. Ostertag, Dianastrasse 5, Zürich / Tel. 23 45 07 / Postcheck VIII 6110

Postadresse:
Schweiz. Bauzeitung, Postfach Zürich 39

Für den Buchhandel in Kommission bei Rascher-Verlag, Limmatquai 50, Zürich

Bezugspreise

Einzelheft Fr. 1.50 — Abonnements:

12 Monate		6 Monate		3 Monate	
Schweiz	Ausland	Schweiz	Ausland	Schweiz	Ausland
60.—	66.—	30.—	33.—	15.—	16.50

Für Mitglieder des S. I. A., der G. E. P. und des Schweiz. Technischen Verbandes, sowie für Studierende der E. T. H. ermässigte Preis-Kategorien nach Tarif.

Anzeigen-Verwaltung

Mosse Annoncen AG., Limmatquai 94, Zürich / Tel. 32 68 17 / Postcheck VIII 1027

INHALT

Der Deckeneinsturz in Birsfelden . 553*

Zur Gestaltung eines Verwaltungsgebäudes in Basel. Von *H. Baur* . 554

Modellversuche zur Bemessung von Baukonstruktionen. Von *E. Schmidt* 555*

MITTEILUNGEN

Flugtriebwerk «Python». Staumauer am Porsuk 561
Rollmaterial der Appenzellerbahn. Helikopter für Leitungskontrolle. ETH, Landesplanung 562
Generalversammlung des S. I. A. Kantonsspital Zürich. Abendkurse Bernet. Summitbrücke in Maryland. Wasserströmung in Kurven. Einsturz eines Deckenfeldes in New York. «Der Bauingenieur». Persönliches 563

LITERATUR

Hochbauliche Qualitätsarbeit, von *J. Duhm/H. Jenny-Dürst* . . . 563
Neuerscheinungen 564

NEKROLOGE

E. Blanz. E. Rupp 564

WETTBEWERBE

Schulhaus in Kilchberg 564

VEREINE

S. I. A. Fall Brodtbeck & Bohny . 564
G. E. P. Verstorbene Mitglieder . 564

VORTRAGSKALENDER . . . 564