Objekttyp: **Advertising**

Zeitschrift: **Schweizerische Bauzeitung**

Band (Jahr): **125/126 (1945)**

Heft 16

PDF erstellt am: **09.05.2024**

Nutzungsbedingungen

Die ETH-Bibliothek ist Anbieterin der digitalisierten Zeitschriften. Sie besitzt keine Urheberrechte an den Inhalten der Zeitschriften. Die Rechte liegen in der Regel bei den Herausgebern.
Die auf der Plattform e-periodica veröffentlichten Dokumente stehen für nicht-kommerzielle Zwecke in Lehre und Forschung sowie für die private Nutzung frei zur Verfügung. Einzelne Dateien oder Ausdrucke aus diesem Angebot können zusammen mit diesen Nutzungsbedingungen und den korrekten Herkunftsbezeichnungen weitergegeben werden.
Das Veröffentlichen von Bildern in Print- und Online-Publikationen ist nur mit vorheriger Genehmigung der Rechteinhaber erlaubt. Die systematische Speicherung von Teilen des elektronischen Angebots auf anderen Servern bedarf ebenfalls des schriftlichen Einverständnisses der Rechteinhaber.

Haftungsausschluss

Alle Angaben erfolgen ohne Gewähr für Vollständigkeit oder Richtigkeit. Es wird keine Haftung übernommen für Schäden durch die Verwendung von Informationen aus diesem Online-Angebot oder durch das Fehlen von Informationen. Dies gilt auch für Inhalte Dritter, die über dieses Angebot zugänglich sind.

Ein Dienst der *ETH-Bibliothek*
ETH Zürich, Rämistrasse 101, 8092 Zürich, Schweiz, www.library.ethz.ch

http://www.e-periodica.ch

GÖHNER TÜREN + FENSTER

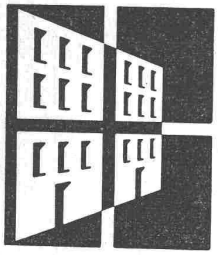

67 NORM-Typen. Verlangen Sie den Spezial-Katalog von Ernst Göhner AG. Zürich
Telephon (051) 24 17 80

JÄGGI

Im rhätischen Kantonsspital in Chur wurde ebenfalls eine Sifrag-Frischluft- und Klimaanlage eingebaut. Beschäftigen Sie solche oder ähnliche Probleme? Bitte, verlangen Sie unsere Prospekte mit Referenzlisten.

SIFRAG BERN
SPEZIALAPPARATEBAU & INGENIEURBUREAU FREI AG.
KONSUMSTR. 4 TEL. 54 22

INERTOLISIEREN

SANDSTRAHLEN

SPRITZMETALLISIEREN

INERTOLWERKE SIEGFRIED KELLER & CO. WALLISELLEN

GELEISEANSCHLUSS

Reichhaltige Kollektionen

Argovia TAPETEN

Verkauf durch Fachgeschäfte VST.

FILMOS A.-G. OFTRINGEN B. OLTEN

WANDSTOFF- UND TAPETEN-FABRIK

BOVARD & CO.

PATENTE
MARKEN
GUTACHTEN

BERN BOLLWERK 15 TEL. 24904

Techn. Leiter: F. BOVARD, Ing. Früher Prüfer ✠ Patentamt

Gelochte und gepresste Bleche

H. HEER & CO., OLTEN

Tel. 54029

Trocknung

durch Infrarot-Strahlen

das neuzeitliche, ökonomische Trocknungsverfahren

Lacke, Textilien, Nahrungsmittel, chem. Produkte,

werden durch unsere Infrarot-Trockenanlagen in kürzester Zeit, auch bei niedriger Temperatur einwandfrei getrocknet

COLOR-METAL A.-G., ZÜRICH 3

Abtlg. Infrarot Grubenstr. 29 Tel. 331443

MODERNE ABWASSER-REINIGUNG

PISTA A.-G. GENF

CASE POSTALE JONCTION

Drahtziegelgewebe

Der beste Putzmörtelträger, seit 50 Jahren bewährter, hochfeuerbeständiger Qualitätsbaustoff in eisen- und holzsparender Bauweise.

Weitere Bauspezialitäten:

Streckrabitz; rohe und verzinkte Beton-Einlagegewebe; Drahtgeflechte

SCHWEIZ. DRAHTZIEGELFABRIK A.-G.

LOTZWIL (Bern) Tel. 6 01 73

W. GLASER

DIPL. ING.

HOCH & TIEFBAU

SCHLIEREN, ZÜRICH

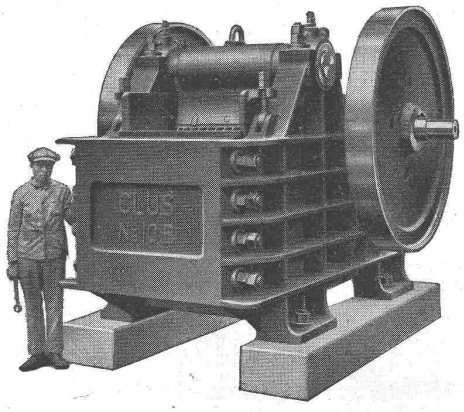

HOCHLEISTUNGS-STEINBRECHER „CLUS"

Ein- und Zweischwingenbrecher
Kreisel-, Vor- und Reduktionsbrecher
Sandwalzwerke, Sortier- und Waschmaschinen
Unterwasser-Wasch- und Sortiermaschinen
Vibrationssiebe etc.

Komplette Sand- und Kiesaufbereitungsanlagen für alle Leistungen und Ansprüche

Beratung und Kostenvoranschläge bereitwilligst

ROBERT AEBI & CIE., A.-G., ZÜRICH

Ingenieurbureau und Maschinenfabrik Telephon 23 17 50

Zweigniederlassung in Zollikofen/Bern

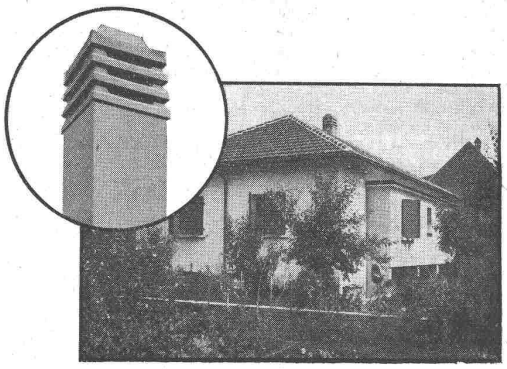

FORMSCHÖN

aber auch einzigartig in der Leistung ist der

Rauchsauger "SUPERIOR"

Nicht umsonst erfreut sich dieses Spezial-Produkt einer immer grösseren Nachfrage. All diese Jahre der Mangelwirtschaft gaben ihm die beste Gelegenheit, seine ausserordentlichen Eigenschaften unter Beweis zu stellen: absoluter Schutz gegen Witterungseinwirkungen, Verbesserung der Verbrennungsverhältnisse, Herabsetzung des Brennmaterialverbrauches.

Kaminbau GmbH **Bern, Zeughausgasse 20, Telephon 3 81 51**

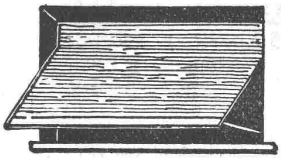

Rolladen

Jalousieladen

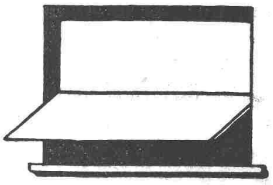

Sonnenstoren

HARTMANN & CO A.G.

BIEL

LAUSANNE BERN ZÜRICH

Nivellierinstrument N II

mit oder ohne Horizontalkreis 360° oder 400^{g}

Genauigkeit auf 1 km ± 2,5 mm

Gewicht 2,6 kg

Anwendung:

Strassenbau
Brückenbau
Eisenbahnbau
Tunnelbau
Wasserbau

Verlangen Sie Prospekte

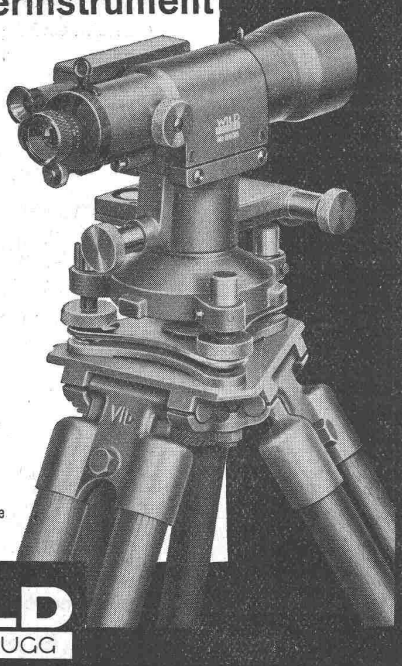

WILD
HEERBRUGG

Verkaufs-AG. Heinrich Wilds geodätische Instrumente HEERBRUGG Tel. 7 22 95

eloxiertes

ALUMINIUM

glashart, korrosions- und wetterfest

Schutz des Aluminiums und seiner Original- und Umschmelzlegierungen durch anodische Oberflächenveredlung ist ein Gebot der Zeit. ELektrolytische OXydation des ALuminiums nach dem ELOXAL (Alumilite)-Verfahren verleiht ihm ein glashartes, wetterfestes Schutzgewand. Dekorative Farben sind in ihm unlöslich verankert. Es ist hitzebeständig, wärmestrahlend und elektrisch isolierend. Wir führen Lohnarbeiten in grossen modernen Eloxalanlagen aus. Mit Rat und Tat helfen wir Ihnen gerne bei der Lösung Ihrer Werkstoff-Probleme.

DORNIER WERKE A.G.

Tel. (071) 4 23 77

ALTENRHEIN
BEI RORSCHACH

S. T. S. Schweizer. Technische Stellenvermittlung
Service Technique Suisse de placement
Servizio Tecnico Svizzero di collocamento
Swiss Technical Service of employment

ZÜRICH, Beethovenstr. 1 — Telephon: 23 54 26 — Telegr.: STSINGENIEUR ZÜRICH.
Für Arbeitgeber kostenlos. Für Stellensuchende Einschreibgebühr 2 Fr. für 3 Monate.
Bewerber wollen Anmeldebogen verlangen. *Auskunft* über offene Stellen und *Weiterleitung* von Offerten erfolgt *nur gegenüber Eingeschriebenen.*

INDUSTRIE-ABTEILUNG

831 **Dipl. Elektro-Techniker,** mit Praxis in Konstruktion von elektr. Apparaten (spez. Herde). Nordwestschweiz.
833 **Dipl. Maschinen-Ingenieur od. -Techniker,** mit Praxis, für Verkauf von Werkzeug-, Giesserei- u. Baumaschinen. Deutsch, englisch perfekt, französisch erwünscht. Baldigst. Zürich.
837 **Elektro-Techniker,** mit Werkstattpraxis, für Kalkulations- u. Akkordwesen. Baldigst. Nähe Zürich.
839 **Maschinen-Ingenieur od. -Techniker,** Hydrauliker, mit Praxis in Konstruktions-Berechnung u. Projektierung von Wasserturbinen. Deutsche Schweiz.
843 **Maschinen-Techniker,** mit Konstruktions-Praxis im Apparatebau, für chem. Industrie. Baldigst. Nordwestschweiz.
845 **Ingenieur od. Techniker,** mit Praxis im allgem. Maschinenbau u. Kenntnissen in wärmetechnischen Anlagen. Sofort. Zürich.
847 **Elektro-Ingenieure u. -Techniker,** für Prüffeld od Offertabteilung od. Konstruktionsbureau. Nordwestschweiz.
849 **Fabrikations-Techniker,** als Vertreter des Betriebsleiters, deutsch, französisch. Erfahrungen in Vorrichtungen, Arbeitsvorbereitung etc. 30 bis 40 Jahre. Zentralschweiz.

BAU-ABTEILUNG

558 **Dipl. Architekt,** für Projektierungsarbeiten. Sofort. Zürich.
838 **Hochbau-Techniker.** Raschmöglichst. Zentralschweiz.
944 **Eisenbeton-Techniker,** mit Praxis. Baldigst.
1060 **Hochbau-Techniker.** Baldigst. Zentralschweiz. S. 15. Sept.
1100 **Ingenieur.** Sofort. Nordostschweiz. S. 15. Sept.
1136 **Hochbau-Techniker.** Sofort. Zürich. S. 29. Sept.
1140 **Dipl. Architekt.** Sofort. Kt. Graubünden. S. 29. Sept.
1160 **Dipl. Architekt od. Hochbau-Techniker.** Sofort. Westschweiz. S. 6. Okt.
1166 **Dipl. Architekt od. Hochbau-Techniker.** Kt. Graubünden. S. 6. Okt.
1200 **Hochbau-Techniker.** Sofort. Kt. Zürich.
1202 **Dipl. Architekt ev. Dipl. Hochbau-Techniker,** mit Praxis. Eintritt Ende Oktober od. Mitte November 1945. Kt. Bern.
1206 **Hochbau-Techniker od. Tiefbau-Techniker,** Maschinenschreiber, Stenographie erwünscht, für administrative Tätigkeit. Zürich.
1208 **Bau-Ingenieur** (Hochschule), für Projektarbeiten (Praxis in Terrainaufnahmen). Baldigst.
1210 **Hochbau-Techniker,** für Anfertigung von Werk- u. Ausführungsplänen. Sofort. Zentralschweiz.
1212 **Hochbau-Techniker,** mit Praxis für Konstruktionspläne. Sofort. Ostschweiz.
1220 **Hochbau-Techniker ev. Architekt.** Sofort. Zentralschweiz.
1224 **Dipl. Bau-Ingenieur od. Eisenbeton-Techniker,** Statiker, mit Praxis im Eisenbeton- u. Holzbau. Erfahrung in Wasserkraftanlagen. Sofort. Zentralschweiz.
1226 **Hochbau-Techniker,** für Ausführungspläne u. Kostenvoranschläge. Sofort. Westschweiz.
1228 **Hochbau-Techniker,** mit Praxis, für Bureau. Ostschweiz.
1230 **Bauführer,** für Tiefbauarbeiten. Sofort. Ostschweiz.
1232 **Architekt od. Hochbau-Techniker,** mit Erfahrungen in Wettbewerben u. Bebauungswesen. Kt. Zürich.
1234 **Architekt ev. Hochbau-Techniker,** für Ausführungs- u. Detailpl. Raschmöglichst. Ostschweiz.
1238 **Architekt ev. Hochbau-Techniker,** für Projekte. Sofort. Zürich.

Gebäudeversicherungsanstalt sucht auf Ende 1945

Architekten oder Bau-Ingenieur

als technischen Inspektor.

Verlangt werden: Abgeschlossenes Studium, praktische Erfahrung (wenn möglich auch im Tiefbau) und Beherrschung der deutschen und französischen Sprache.

Besoldung nach Regulativ, zuzügl. Teuerungszulagen. Pensionskasse.

Handschriftliche Anmeldungen, begleitet mit Lebenslauf und Ausweisen über die bisherige Tätigkeit sind bis 31. Oktober 1945 an Publicitas Bern unter Z 10 407 Y zu richten.

Projekt-Wettbewerb

Die **Schulgemeinde Pfungen** eröffnet mit Unterstützung des Bundes und des Kantons unter den in den Bezirken Winterthur und Bülach verbürgerten oder mindestens seit 1. September 1944 niedergelassenen Architekten, nach Massgabe der Bestimmungen des S. I. A. und B. S. A. einen öffentlichen Wettbewerb zur Erlangung von Plänen für den

Neubau einer Schulhaus-Anlage mit Turnhalle

Termin für die Ablieferung der Projekte: 15. März 1946. Die Programmunterlagen können gegen eine Hinterlage von Fr. 10.— beim Präsidenten der Schulpflege Pfungen, Herrn F. A. Schaffhauser, Pfungen, bezogen werden.

Gemeindeschulpflege Pfungen.

GESUCHT per 1. November 1945 in Bauabteilung eines Industrie-Unternehmens in der Südostschweiz, jüngerer

BAUFÜHRER

mit Praxis in Architektur-Bureau

als Stütze des Bauchefs. Interessante Tätigkeit für strebsamen, initiativen Fachmann. Offerten mit Beilage von Zeugnissen und Gehaltsansprüchen unter Chiffre Z 15130 Z an Publicitas, Zürich.

Architekturbureau mit ständig gutem und interessantem Auftragsbestand sucht strebsamen, jungen

DIPL. ARCHITEKTEN ETH

mit praktischen Erfahrungen, flotter, künstlerischer Entwerfer und Darsteller mit Wettbewerbserfolgen in jüngster Zeit. Kenntnisse in Bebauungs- und städtebaulichen Fragen notwendig.

Tüchtigem Fachmann mit guten Charaktereigenschaften ist Gelegenheit geboten, das sehr gut eingeführte Geschäft in absehbarer Zeit zu übernehmen.

Ausführliche Angebote mit einer handschriftlichen Bewerbung richten an Chiffre Z. S. 6480 Mosse-Annoncen A.-G., Zürich.

Für sofort gesucht, selbständigen

BAULEITER

für Umbau einer 55 kV-Leitung auf 150 kV. Dauer der Anstellung 12 bis 16 Monate. Offerten unter Chiffre Z. S. 6459 befördert Mosse-Annoncen A.-G., Zürich.

St. Margrether-Sandstein

Kennen Sie die Vorzüge meines Materials? Jegliche Steinhauerarbeiten, Tür- u. Fenstereinfassungen, Cheminées etc.

Verlangen Sie unverbindlich Offerte oder Vertreterbesuch.

STEINBRUCH - UND STEINMETZGESCHÄFT

E. GAUTSCHI St. Margrethen Tel. 7 34 86

Zu kaufen gesucht komplettes, gut erhaltenes, gebrauchtes

Nivellier-Instrument I od. II

(Kern oder Wild) und

Planimeter

Preisofferte mit Beschreibung erbeten unter Chiffre Tc 15254 Z an Publicitas Zürich oder Telephon 56 74 11 Zürich.

Universal-SAG-Generatoren. Bei den Feuerungen für Heizkessel, Dampfkessel, Trockenanlagen, Schmelz- und Schmiedeöfen gehen mit den warmen Rauchgasen durch das Kamin grosse Wärmemengen verloren. Sie können durch sorgfältiges Einhalten der für den Kaminzug minimal erforderlichen Rauchgastemperatur, namentlich aber durch Einregulieren der für eine vollständige Verbrennung gerade noch erforderlichen Luftmenge verringert werden. Dieses Einregulieren gelingt in der Praxis nur bei grossen Anlagen, die mit gleichbleibender, günstigster Belastung und mit gutem, dem Rost entsprechendem Brennstoff arbeiten. In den weitaus meisten Fällen werden aber die Feuerungen erfahrungsgemäss mit mehrfachem Luftüberschuss betrieben, so dass die Kaminverluste sehr hoch ausfallen. Dieser Uebelstand lässt sich durch Vergasen der Brennstoffe und nachheriges Verbrennen des erzeugten Gases beheben. Bei diesem Verfahren lassen sich Gas und Luft gleichförmig und intensiv vermischen und mühelos auf geringsten Luftüberschuss (von 10 bis 30 %) einstellen. Besonders wertvoll sind: die rasche und feine Anpassung an wechselnde Belastungen, die gute Ausnützung der Brennstoffwärme auch bei kleinen Belastungen, die hohen Flammtemperaturen und die Möglichkeit, Ersatzbrennstoffe von verhältnismässig geringem Heizwert mit gutem Wirkungsgrad in Nutzwärme umzusetzen. Die erzielbaren Brennstoff-Einsparungen erlauben ein rasches Amortisieren der Gasgenerator-Anlagen.

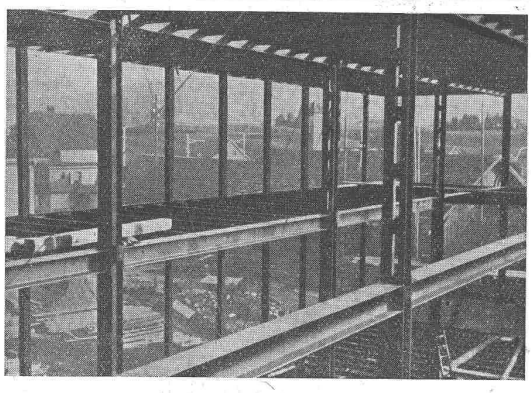

Stahlskelette für Industriebauten
Masten
Brückenbauten

Fabrikfenster (schmiedeiserne)

Stahlmöbel für Betriebseinrichtungen:
Kleiderschränke, Werkzeugschränke, Arbeitstische, Werkbänke, neuzeitliche Arbeitsstühle und Hocker, Magazingestelle, Regale für Metallstäbe und Röhren, Aktenschränke, Zeichnungsschränke, Archivgestelle, Transportgeräte aller Art, Fahrradständer

Schaufensteranlagen:
Sonnenstoren, Vitrinen, Scherengitter

ERNST SCHEER AKTIENGESELLSCHAFT HERISAU
Telephon 51992 STAHLBAU UND MASCHINENFABRIK Gegründet 1855

Reklame in der „Schweiz. Bau-Zeitung" erzeugt

Goodwill

d. h. sie schafft eine vertrauensvolle Einstellung der Bau- und Maschinenfachleute zu Ihrer Firma und ist darum viel mehr wert als sie kostet. Verlangen Sie Offerten durch die Anzeigenverwaltung

MOSSE-ANNONCEN A.-G.
ZÜRICH 1 Limmatquai 94

BETON
wird
pervibriert
nicht mehr gestampft
NOTZ & CO. AG.
BIEL

Tief-Bohrungen
für Wasser-
gewinnung u.
Boden-Untersuchungen
Filterbrunnen

E. BOSSHARD & Co
ZÜRICH 1
AM SCHANZENGRABEN 41

Luft-Seil-bahnen

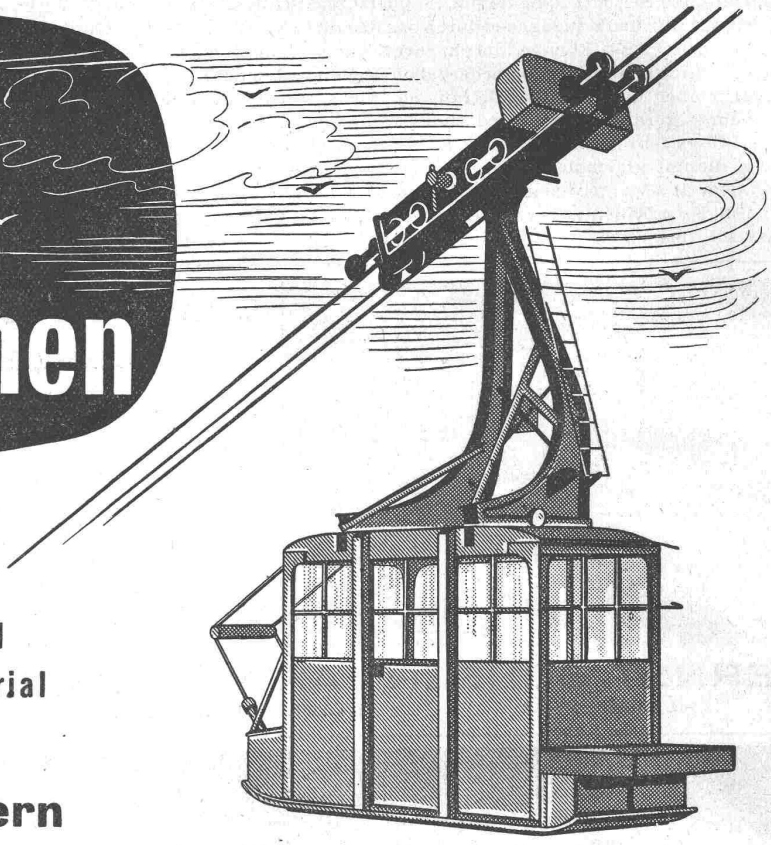

236

Standseilbahnen
Förderwinden
Schlittenaufzüge
Eisenbahnmaterial
Zahnradbahnmaterial

V ROLL N Giesserei Bern

Gesellschaft der Ludw. von Roll'schen Eisenwerke A.-G.

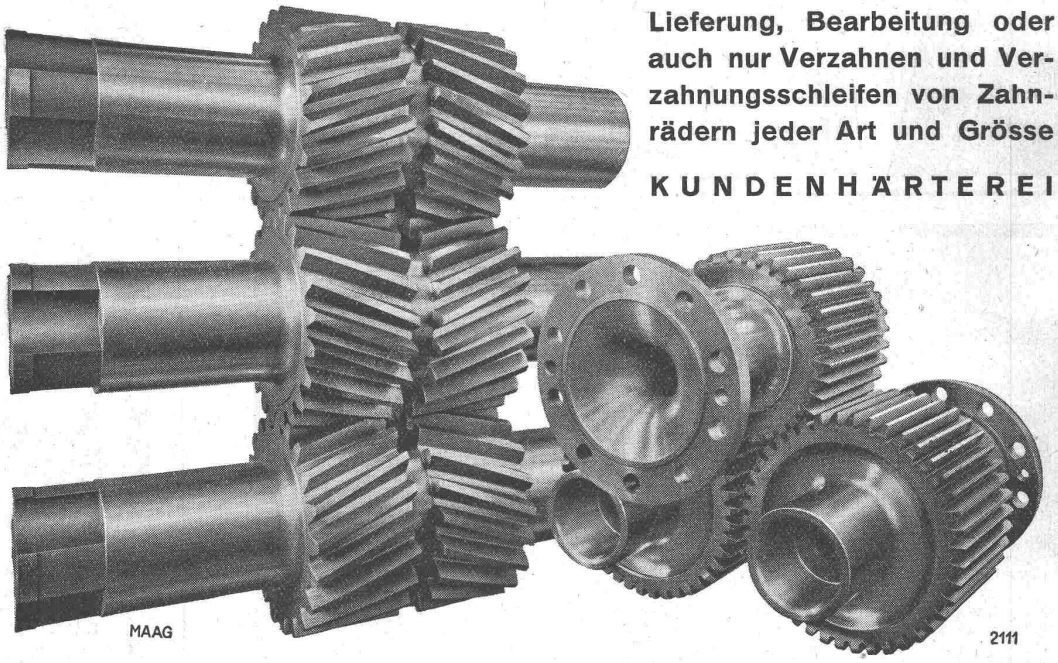

Lieferung, Bearbeitung oder auch nur Verzahnen und Verzahnungsschleifen von Zahnrädern jeder Art und Grösse

KUNDENHÄRTEREI

MAAG-ZAHNRÄDER A.-G. ZÜRICH

Druck JEAN FREY A.-G., ZÜRICH. — Imprimé S. A. JEAN FREY, ZURICH