Objekttyp: **Advertising**

Zeitschrift: **Schweizerische Bauzeitung**

Band (Jahr): **115/116 (1940)**

Heft 13

PDF erstellt am: **10.05.2024**

Nutzungsbedingungen

Die ETH-Bibliothek ist Anbieterin der digitalisierten Zeitschriften. Sie besitzt keine Urheberrechte an den Inhalten der Zeitschriften. Die Rechte liegen in der Regel bei den Herausgebern.
Die auf der Plattform e-periodica veröffentlichten Dokumente stehen für nicht-kommerzielle Zwecke in Lehre und Forschung sowie für die private Nutzung frei zur Verfügung. Einzelne Dateien oder Ausdrucke aus diesem Angebot können zusammen mit diesen Nutzungsbedingungen und den korrekten Herkunftsbezeichnungen weitergegeben werden.
Das Veröffentlichen von Bildern in Print- und Online-Publikationen ist nur mit vorheriger Genehmigung der Rechteinhaber erlaubt. Die systematische Speicherung von Teilen des elektronischen Angebots auf anderen Servern bedarf ebenfalls des schriftlichen Einverständnisses der Rechteinhaber.

Haftungsausschluss

Alle Angaben erfolgen ohne Gewähr für Vollständigkeit oder Richtigkeit. Es wird keine Haftung übernommen für Schäden durch die Verwendung von Informationen aus diesem Online-Angebot oder durch das Fehlen von Informationen. Dies gilt auch für Inhalte Dritter, die über dieses Angebot zugänglich sind.

Ein Dienst der *ETH-Bibliothek*
ETH Zürich, Rämistrasse 101, 8092 Zürich, Schweiz, www.library.ethz.ch

http://www.e-periodica.ch

Doppelseitige Nebenuhr
mit Innenbeleuchtung
für Aussenmontage

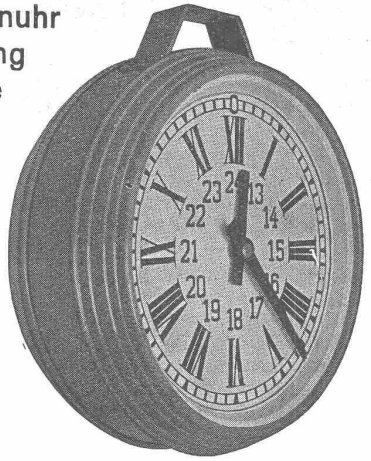

Modell der Schweizer. Bundesbahnen

ABTEILUNG: Elektrische Uhren

FAVAG
Fabrik elektrischer Apparate A.G.
NEUENBURG

36/H 4 a

SULZER
STRAHLUNGSHEIZUNG
HILFT
KOHLEN SPAREN!

System Crittall ✠ Patente

Gebrüder Sulzer Aktiengesellschaft
Abt. Zentralheizungen Winterthur und Filialen

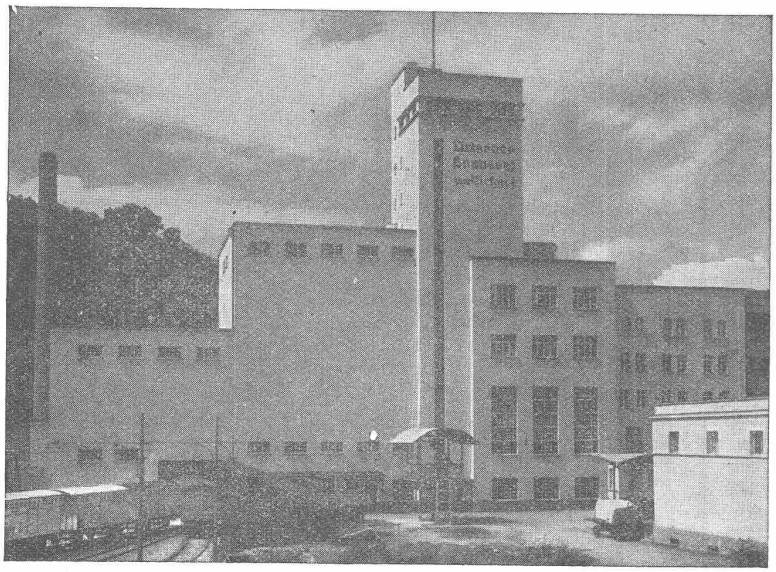

Luzerner Brauereien z. Eichhof, A.-G., Luzern

Flachdächer ca. 5000 m²

ausgeführt durch die

Asphalt-Emulsion A.-G., Zürich
Dachpappenfabrik und
Unternehmung für wasserdichte Beläge
Telephon 5 88 66 Löwenstrasse 11

Unsere Erzeugnisse sind ausgestellt in der Schweizer Bau-Centrale, Talstrasse 9, Zürich

«Fiera svizzera di Lugano», 28. September bis 13. Oktober. Die Mustermesse in Basel, das Comptoir in Lausanne und die Fiera in Lugano bilden gewissermassen eine Dreiheit für die einheimische Produktion und den Handel. Wird die Luganeser Messe in der gegenwärtigen Form auch erst zum siebenten Male durchgeführt, so kann sie doch auf eine Jahrhunderte alte Tradition zurückblicken; denn bereits im 10. Jahrhundert wurden in Lugano im Herbst grosse Messeveranstaltungen abgehalten. In der prächtig gelegenen Halle beim Strandbad Lido werden Landwirtschaft, Industrie und Gewerbe des Tessins und der übrigen Schweiz ihre Qualitätsprodukte ausstellen; die Beteiligung ist für Erzeugnisse schweizerischen Ursprungs reserviert. Insbesondere wird das eidgenössische Kriegswirtschaftsamt die Abfallverwertung vorführen; bei der Landwirtschaft werden die Kriegsverhältnisse Berücksichtigung finden; auch die kommunale Landwirtschaft wird zur Darstellung gelangen. Die ganze Veranstaltung steht im Zeichen der schweizerischen Ursprungsmarke, der «Armbrust», die über dem Eingang prangt.

Der Mut, der die Tessiner Miteidgenossen angespornt hat, trotz der schwierigen Lage die Messe durchzuführen, nachdem sie letztes Jahr infolge der Generalmobilmachung ausfallen musste, verdient es, dass wir aus der übrigen Schweiz diese Veranstaltung beachten und besuchen. Ein kurzer oder längerer Aufenthalt während der Messe im sonnigen Tessin wird Auge und Herz erfreuen, besonders wenn er mit dem Winzerfestumzug am 29. September oder mit dem Besuch des Festspiels, das jeweilen am Samstag und Sonntag aufgeführt wird, verbunden ist.

E-K.-Imprägnierung in der Stadtkirche in Zofingen. Beim Einbau der elektrischen Fussbodenheizung in der Stadtkirche in Zofingen musste festgestellt werden, dass die Bodenlager, auf denen der Fussboden aufgebaut war, total verfault waren und durch neue ersetzt werden mussten. Die Bauleitung entschloss sich, die neuen Lager nach dem E-K.-Verfahren imprägnieren zu lassen. Ausschlaggebend war dass die E-K.-Imprägnierung im Kesselverfahren unter Vakuum und Druck stark pilztötende Wirkung besitzt, sowie das Holz vor tierischen und pflanzlichen Schädlingen schützt. Die E-K.-Imprägnierung ist vollkommen geruchlos und wirkt zudem feuerhemmend, was in diesem Falle, wo die elektrischen Leitungen unter dem Fussboden durchführen, von grosser Wichtigkeit ist: die Brandgefahr durch allfälligen Kurzschluss in den elektrischen Leitungen wird ganz erheblich herabgesetzt. H. E. Z.

KLINKER braun, rot, gelb für Böden, Wandbelag, Cheminées, Fassaden
A. G. Verblendsteinfabrik Lausen
Ständige Ausstellung unserer Erzeugnisse in der SCHWEIZER BAU-CENTRALE ZÜRICH, TALSTRASSE 9, BÖRSENBLOCK (Eintritt frei)

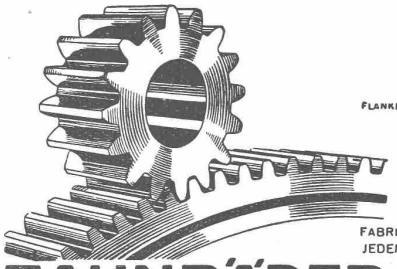
FLANKENSCHLIFF NACH SYSTEM „MINERVA"
FABRIKATION VON ZAHNRÄDERN FÜR JEDEN VERWENDUNGSZWECK
ZAHNRÄDER FABRIK
SAUTER, BACHMANN & CO
NETSTAL TELEPHON 4.44

Clichés und Entwürfe für jede Werbung
ANDERSON & WEIDMANN
ZÜRICH 5
Traugottstrasse 6
Tel. 38234

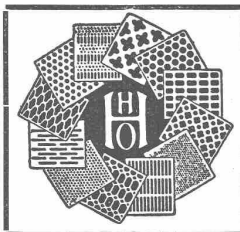
H. HEER & CO.
OLTEN
SPEZIALITÄT:
Gelochte u. gepresste Bleche
in sämtlichen Metallsorten

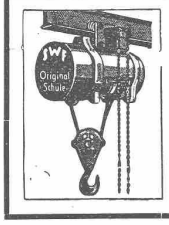
SWF Elektrozüge Org. Schüle
Ortsfest und fahrbar mit und ohne Feinsteuerung
150 bis 10 000 kg Tragkraft
SWF Süddeutsche Waggon- und Förderanlagen-Fabrik G. m. b. H. & Co., München 25
Generalvertreter für die Schweiz:
FRITZ SCHREIBER, Dipl.-Ing., THALWIL
a. Landstr. 141 Tel. 92 10 66

20 jährige Erfahrungen in Spezialitäten: Basaltolit-Quarzit-Treppen und -Beläge granithart und gleitfest. Nichtausblühende Verkleidungen aller Art, einfach bearbeitet bis poliert. Eisenbeton-Sprossenfenster, -Oberlichter, -Einweich- u. Waschtröge. Der altbekannte Kaminhut „Spezial" gegen Rauchplage.
Siehe Baukatalog 1940 Seiten 28 und 29

Spezialbeton A.-G.
Staad 21.34 Basel 25.936

Kunststeinwerke
Bern 46.511 Zürich 58.217

S.T.S. Schweizer. Technische Stellenvermittlung
Service Technique Suisse de placement
Servizio Tecnico Svizzero di collocamento
Swiss Technical Service of employment

ZÜRICH, Tiefenhöfe 11 — Telephon: 35426 — Telegramme: INGENIEUR ZÜRICH.
Für Arbeitgeber kostenlos. Für Stellensuchende Einschreibgebühr 2 Fr. für 3 Monate. Bewerber wollen Anmeldebogen verlangen. *Auskunft* über offene Stellen und *Weiterleitung* von Offerten erfolgt *nur gegenüber Eingeschriebenen.*

MASCHINEN-ABTEILUNG

165 **Dipl. Maschinen-Ingenieur,** mit Konstrukt.- od. Prüffeldpraxis. S. 7. Sept.
335 **Techniker,** für Umbau u. Neukonstruktionen in Holztrockenanlagen ev. für den Verkauf von Spezial-Holzbearbeitungs-Maschinen. Deutsch, französ., Maschinenschreiber. Nordwestschweiz.
475 **Dipl. Elektro-Techniker,** für Bau von Schaltern der Hochspannungstechnik. Ostschweiz. S. 17. August.
477 **Elektro-Feinwickler ev. Elektro-Techniker.** Schweiz. S. 17. August.
523 **Maschinen-Techniker,** für Konstruktions-Werkstätte. Ostschweiz. 1. November. S. 14. Sept.
529 **Ingenieur od. Techniker,** m. Prax. in Holz- u. Metallwarenfabr. S. 14. Sept.
537 **Techniker od. Praktiker,** als Werkmeister einer Metallwarenfabr. S. 14. Sept.
547 **Elektro-Ingenieur od. -Techniker,** m. Praxis in Beleuchtungstechn. Zürich. S. 21. Sept.
559 **Heizungs-Techniker,** mit Praxis, Maschinenschreiber. Kt. Zürich.
561 **Dipl. Elektro-Techniker,** zur Leitung von Stark- u. Schwachstrominstallation. Radiokenntnisse. Baldigst. Ostschweiz.

BAU-ABTEILUNG

508 **Zwei bis drei Dipl. Bau-Ingenieure u. Stahlbau-Konstrukteure.** Dortmund od. München. S. 24. Aug.
604 **Dipl. Tiefbau-Techniker,** für Eisenbeton- u. Kanalisationsbauten. S. 14. Sept.
630 **Hochbau-Techniker.** Arch.-Bureau Hanau a. M. S. 21. Sept.
636 **Dipl. Bau-Ingenieur u. Tiefbau- od. Eisenbeton-Techniker.** Nürnberg. S. 21. Sept.
638 **Hochbau-Techniker,** für Kleinhausbauten. Sofort. Kt. Zürich.
652 **Hochbau-Techniker,** für Ausführungs- u. Detailpläne zu Wohn- u. Schulhausbauten. Sofort. Arch.-Bureau Nähe Zürich.
654 **Eisenbeton-Techniker,** selbständig. Baldigst. Zentralschweiz.
656 **Dipl. Tiefbau-Techniker ev. Vermessungs-Techniker,** für Aufnahmen u. Absteckungen von Gebirgstrassen. Bis 35 Jahre. Sofort. Ing.-Bureau Bern.
658 **Bau-Ingenieur,** mit Praxis. Sofort. Schweiz.
660 **Dipl. Bau-Ingenieur,** Statiker für Eisenbetonbau u. **ein Eisenbeton-Techniker.** Sofort. Ing.-Bureau Zürich.
666 **Hochbau-Techniker,** mit Praxis. Sofort. Ostschweiz.
668 **Bau-, Kultur- od. Vermessungs-Ingenieur od. -Techniker,** mit Praxis in Aufnahmen u. Absteckungen von Strassenbauten. Sofort. Ostschweiz.
670 **Architekt od. Hochbau-Techniker,** für Praktikum in Arch.-Bureau in Genf.

Offene Stelle

beim eidg. Amt für Verkehr in Bern.

Kontroll-Ingenieur II. event. I. Klasse

Erfordernisse: Bauingenieur mit abgeschlossener technischer Hochschulbildung, Praxis im Eisenbahnbau und -betrieb, Kenntnis der drei Landessprachen.

Besoldung: 6500 bis 10100 bzw. 8000 bis 11600 Fr., unter Abzug des von der Bundesversammlung beschlossenen Besoldungsabbaues, nebst den gesetzlichen Zulagen.

Schriftliche Anmeldung begleitet vom Lebenslauf und Ausweisen über Studien und praktische Tätigkeit **bis 15. November 1940 an das Eidg. Amt für Verkehr in Bern.**

Leistungsfähige Schreinerei

sucht Aufträge in Bau- und Möbelarbeiten, Massenartikel, Schreinerarbeiten für Kühlanlagen mit Isolation, Spezialarbeiten etc. zu vorteilhaften Bedingungen. - Anfragen unter Chiffre SA 6800 Z. an Schweizer-Annoncen A.-G., Zürich.

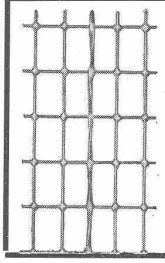

Streckrabitz, Ia feuerverzinkt 13/17 mm
Streckrabitz No. 45, „ „ 40/45 „
Streckrabitz No. 60, „ „ 22/25 „

Drahtstärken bis 1 mm u. 2 Drähte 1 mm zusammengedreht. Für sämtliche Rabitzkonstruktionen, Überspannen von Kork- u. Leichtbauplatten, Armierung von Zementkonstruktionen, v. Unterlagsböden u. Zementüberzügen.

Weitere Spezialitäten: **Drahtziegel, Idealrabitz, Dülo.**

SCHWEIZ. DRAHTZIEGELFABRIK A.-G.
LOTZWIL (Bern) Tel. 60173

MD

Gebr. Tuchschmid, Zürich, Löwenstr. 19 **Frauenfeld Tel. 32301**

Infolge Ablebens ist in grösserer Ortschaft am Bodensee — verschiedene Gemeinden ohne Konkurrenz — ein

Baugeschäft

bestehend aus Wohnhaus mit 4 Wohnungen, Lagerschuppen mit grossem Platz **zu verkaufen.**

Für initiativen dipl. Baufachmann aussichtsreiche Existenz. - Offerten u. Chiffre G. H. 236 an Guggenbühl & Huber, Verlag, Zürich.

Junger, tüchtiger

Bauzeichner

perfekt in Voranschlag, Bauführung und Abrechnung, sucht Stelle in Arch.- od. Ing.-Bureau. Offerten unter Chiffre X 35954 L. Z. Publicitas Luzern.

Zu kaufen gesucht gegen Kassa

Arbeiter-Kontrolluhr

mit Kartenkasten, für ca. 100 Arbeiter. — Offerten mit alleräusserstem Preisangebot erbeten unter Chiffre G. H. 237 an Guggenbühl & Huber, Zürich.

Architekten, Baumeister und Handwerker

Eintritt frei

finden für Neubau, Umbau und Renovationen die diesbezüglichen Materialien und Baustoffe in der Dauerausstellung für zeitgemässe Bauprodukte.

BAU-MESSE BERN Gurtengasse 3 Teleph. 20082

Zu verkaufen:

Aus Abbruch eines Gebäudes sind **17 Stück gusseiserne, runde Säulen von 5,85 m Länge und 260 mm Durchmesser zu verkaufen.** Interessenten wollen sich wenden an ***Papierfabrik Biberist.***

Zu verkaufen:

Einige Hundert Kubik gemahlene u. gesiebte

BAU-SCHLACKE

Wagonweise per zehn Tonnen Fr. 250.— verladen ab Luzern. Detail: Per Sack Fr. 2.—.

KUNZ'ES UNTERNEHMUNG LUZERN, Brünigstr. 2, Telephon 24254.

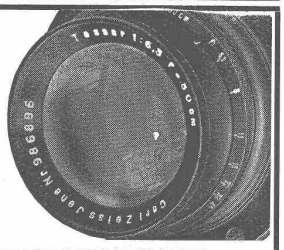

TECHNISCHE FOTOGRAFIE

Spezialität:

Architektur-Aufnahmen

Baustadien, Maschinen, Reproduktionen

H. WOLF-BENDER's Erben
Kappelergasse 16 ZÜRICH 1

Betonstrasse im Mittelland

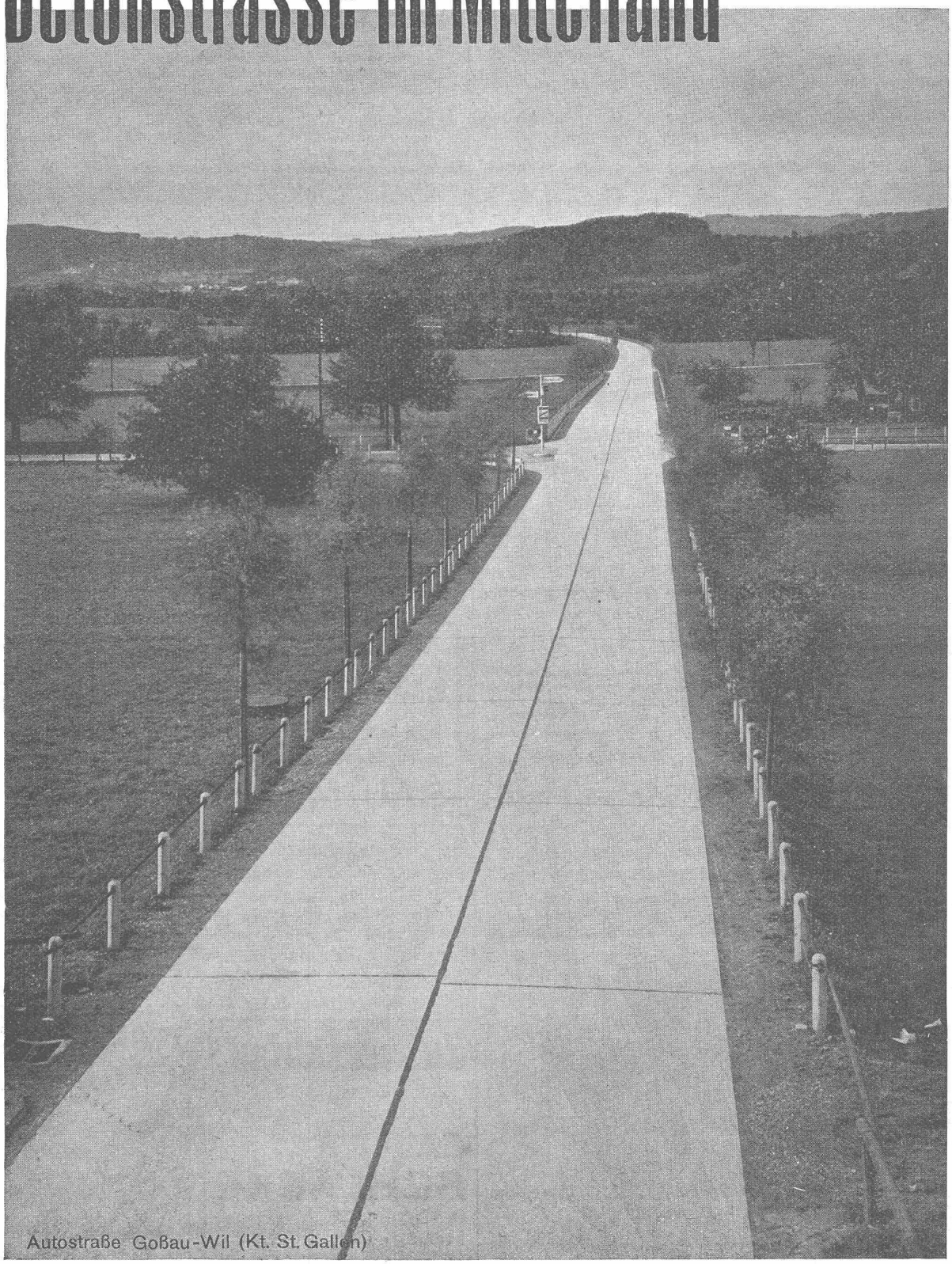

Autostraße Goßau-Wil (Kt. St. Gallen)

Griffig, staubfrei, hell bei Nacht, verkehrssicher

Druck von JEAN FREY, A.G., ZÜRICH. — Imprimé par S.A. JEAN FREY, ZURICH.