Objekttyp: **Advertising**

Zeitschrift: **Schweizerische Bauzeitung**

Band (Jahr): **85/86 (1925)**

Heft 19

PDF erstellt am: **10.05.2024**

Nutzungsbedingungen

Die ETH-Bibliothek ist Anbieterin der digitalisierten Zeitschriften. Sie besitzt keine Urheberrechte an den Inhalten der Zeitschriften. Die Rechte liegen in der Regel bei den Herausgebern.
Die auf der Plattform e-periodica veröffentlichten Dokumente stehen für nicht-kommerzielle Zwecke in Lehre und Forschung sowie für die private Nutzung frei zur Verfügung. Einzelne Dateien oder Ausdrucke aus diesem Angebot können zusammen mit diesen Nutzungsbedingungen und den korrekten Herkunftsbezeichnungen weitergegeben werden.
Das Veröffentlichen von Bildern in Print- und Online-Publikationen ist nur mit vorheriger Genehmigung der Rechteinhaber erlaubt. Die systematische Speicherung von Teilen des elektronischen Angebots auf anderen Servern bedarf ebenfalls des schriftlichen Einverständnisses der Rechteinhaber.

Haftungsausschluss

Alle Angaben erfolgen ohne Gewähr für Vollständigkeit oder Richtigkeit. Es wird keine Haftung übernommen für Schäden durch die Verwendung von Informationen aus diesem Online-Angebot oder durch das Fehlen von Informationen. Dies gilt auch für Inhalte Dritter, die über dieses Angebot zugänglich sind.

Ein Dienst der *ETH-Bibliothek*
ETH Zürich, Rämistrasse 101, 8092 Zürich, Schweiz, www.library.ethz.ch

http://www.e-periodica.ch

BD. 86 NR. 19 7. NOVEMBER 1925

SCHWEIZERISCHE BAUZEITUNG

WOCHENSCHRIFT FÜR ARCHITEKTUR / INGENIEURWESEN / MASCHINENTECHNIK

REVUE POLYTECHNIQUE SUISSE

OFFIZIELLES ORGAN DES SCHWEIZER INGENIEUR- UND ARCHITEKTEN-VEREINS
UND DER GESELLSCHAFT EHEMAL. STUDIERENDER DER EIDG. TECHN. HOCHSCHULE
GEGRÜNDET 1883 VON ING. A. WALDNER / HERAUSGEGEBEN VON ING. C. JEGHER

Für Vereins-Mitglieder, beim Verlag abonniert: Schweiz 32, Ausland 40 Fr. im Jahr / Nicht-Mitglieder: 40 bezw. 50 Fr., postamtl. 30 Cts. mehr

VERLAG CARL JEGHER, ZÜRICH
Dianastrasse Nr. 5 / In Kommission bei Rascher & Cie., Zürich und Leipzig

Inserate ausschliesslich durch Rudolf Mosse, Zürich und Filialen, die viergespaltene Colonelzeile oder deren Raum 50 Cts., auf der Titelseite 80 Cts.

Fenster

Grösstes Etablissement der Branche der Schweiz

Spezialität: Schiebefenster

Kiefer·Zürich

Zweigbureau:

Bern

Jungfraustrasse 20

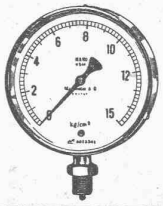

Manometer A.-G., Zürich, Armaturen-Fabrik

(vormals Schäffer & Budenberg, Filiale Seebach, ständige Fabrikation seit 1896)

Manometer, Thermometer, Dynamometer

mit und ohne Registrierung, für jeden Zweck, bewährteste Konstruktionen, genau und zuverlässig.

Dampfventile, Hähne aller Art, Wasserstände, Schutzgläser, Pumpen, Injektoren, Elevatoren, Kondenstöpfe u. s. w.

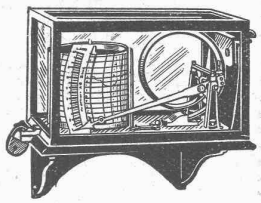

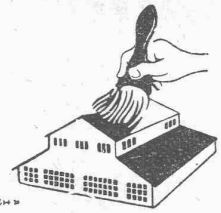

Dachpappen

Isolier-Baumaterialien **Asphaltprodukte**

Meynadier & Cie., Zürich und Bern

Begehbare Oberlichter für Dächer, Terrassen und Trottoirs aus

Keppler-Glasbeton

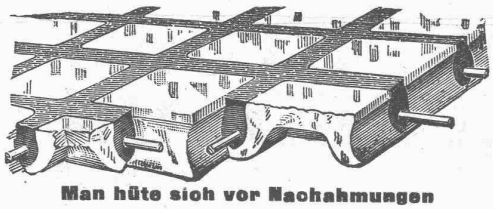

Man hüte sich vor Nachahmungen

Befahrbare Oberlichter aus

Luxfer-Prismen in Gussrahmen

Rob. LOOSER & Cie., Badenerstr. 41, Tel. S. 72.95, Zürich 4

Unfallversicherung Winterthur

Einzel-Unfall-, Haftpflicht-, Reise-, Kollektiv-, Einbruch- und Kautions-Versicherungen.

Auskunft und Prospekte durch die Direktion der Gesellschaft in Winterthur und die Generalagenturen, sowie die Vertreter an allen grösseren Orten.

GESELLSCHAFT DER LUDW. VON ROLL'SCHEN EISENWERKE
· FILIALE: EISENWERK CLUS KT. SOLOTHURN ·

Cluser Reduktionsgetriebe

mit Stirnrädern; in geschlossenem Gehäuse für Oelbad.

Prospekt auf Verlangen!

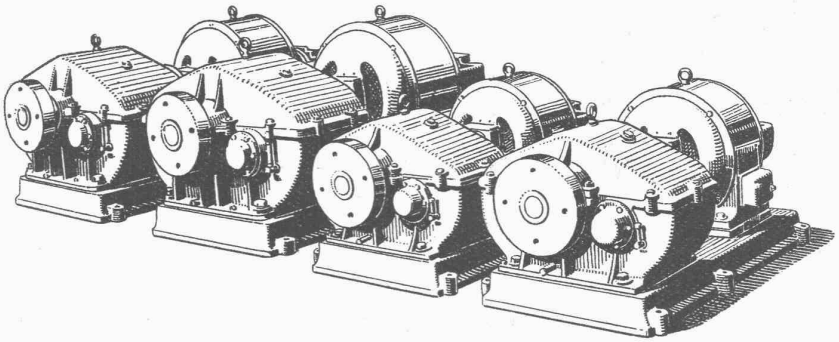

für Uebersetzungen bis 1:40 und Kraftübertragungen bis ca. 70 PS.

Prospekt auf Verlangen!

Geringe Wartung. *Hoher Wirkungsgrad.*

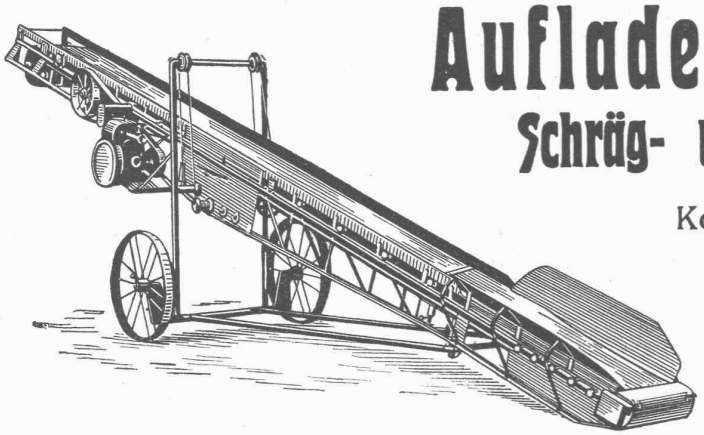

Auflader und Entlader

Schräg- und Horizontal-Transporte

Komplette Verlade-, Transport- und Sortieranlagen

Steinbrecher
Kauf und **Miete.**

U. Ammann Maschinenfabrik A.-G. **Langenthal**

Landmaschinenbedarf Bern-Bümpliz

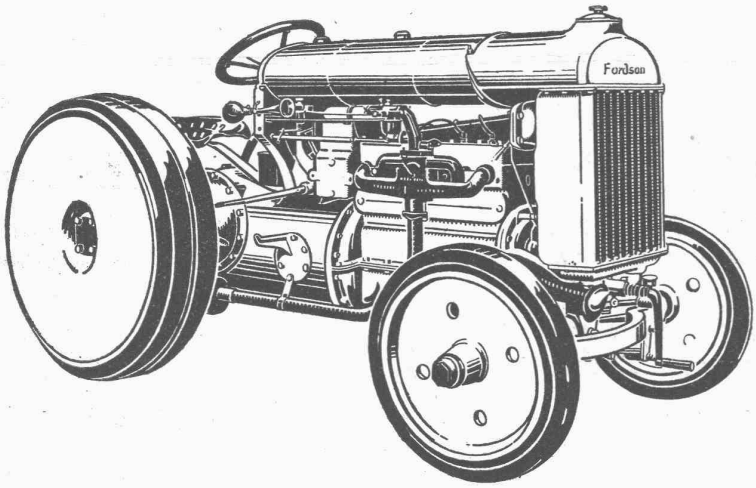

Offizielles Lager und Verkauf der

TRAKTOREN „FORDSON"

Die sparsamste und billigste

Zug- u. Antriebmaschine

für sämtliche Zweige des

Bau- u. Strassenwesens

Unsere Spezialbereifungen gewähren grösste Zugfähigkeit.

Verlangen Sie unverbindlich unsere Offerte und Besuch.

MASCHINENFABRIK WEINGARTEN
vorm. Hch. Schatz A.-G.
Weingarten-Württg.

Eisen- und Blech-Bearbeitungsmaschinen

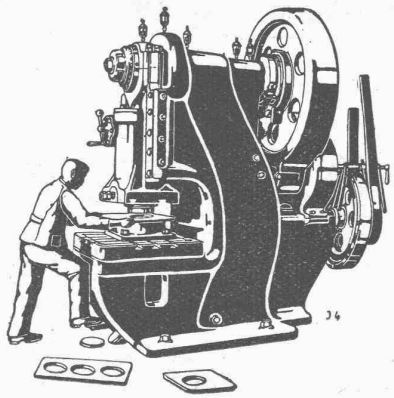

RUPPMANN

Industrie-Oefen

für

Stahl- und Walzwerke
Schmiede- und Hammerwerke
Glüh- und Härteanlagen
Spezialöfen für Emaillierung, Verzinkung, Verzinnung und Verbleiung
Transportable Kleinöfen für jeden Sonderzweck

Ofenanlagen für die keramische und chemische Industrie

Gaserzeuger
Kohlenstaubmühlen
Kohlenstaubfeuerungen
Qualitäts-Schamottewaren

In der Schweiz vertreten durch:
AUG. FARNER, Ing., KÜSNACHT-Zürich
Rosenstrasse 18 Telephon 4.49

STUTTGART

Ed. Züblin & Cie A.-G., Zürich-Basel
Ingenieurbureau und Bauunternehmung

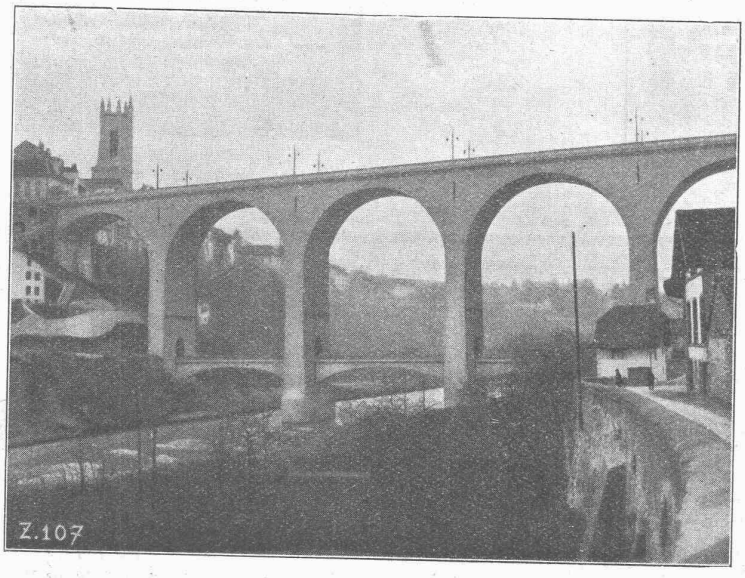

Zähringerbrücke in Fribourg.
Ausgeführt 1922/23.

Projektierung u. Ausführung von Hoch- und Tiefbauten

Spezialitäten:

Eisenbetonpfahlrammungen
Brücken in Beton und Eisenbeton
Silos und Lagerhäuser
Kläranlagen System Züblin
Wasserbauten und Fundationen
Tiefbohrungen

Spar-Kamin

Auch für Entlüftungszwecke vorzüglich geeignet

PATENT 88876

Hourdis, Bodenplättli, Hohlsteine
und alle Arten Bedachungsmaterial

Ziegel A.G. Zürich

Tel. Selnau 66.98

A.T.C. ANNEN

Die vorzüglichen Schmieröle

GARGOYLE

sichern für alle Kategorien von Maschinen

eine rationelle Schmierung
ein tadelloses Arbeiten derselben
ein Minimum der Abnützung
eine Einsparung in den Reparaturen.

Vacuum Oil Company S.A.F.

65, Spalenberg — BASEL

Produzenten der Oele GARGOYLE MOBILOIL für Automobile.

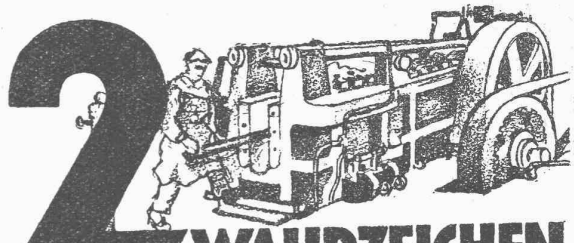

2 WAHRZEICHEN

der modernen

SCHMIEDE

Wer heute lebensfähig bleiben will, muß wirtschaftlich fabrizieren.
Für die Gesenkschmiede bedeutet dies das Vorhandensein der

Eumuco Schmiedemaschine
(System Ajax)
u. des **Eumuco Fallhammers**
(System Schneider-Urbanek)

Verlangen Sie ausführliche Prospekte sowie fachliche Beratung.

Eulenberg-Moenting u. G. m. b. H.
Schlebusch-Manfort

Wir bauen: Lufthämmer, Dampfhämmer, Fallhämmer (Syst. Schneider Urbanek) Hydr.-Maschinen, Hütten- u. Adjustage-Maschinen, Schmiedemaschinen (Syst. Ajax) Biegemaschinen und Schmiedewalzen.

Dr. HEGEMANN u. G. D'DORF

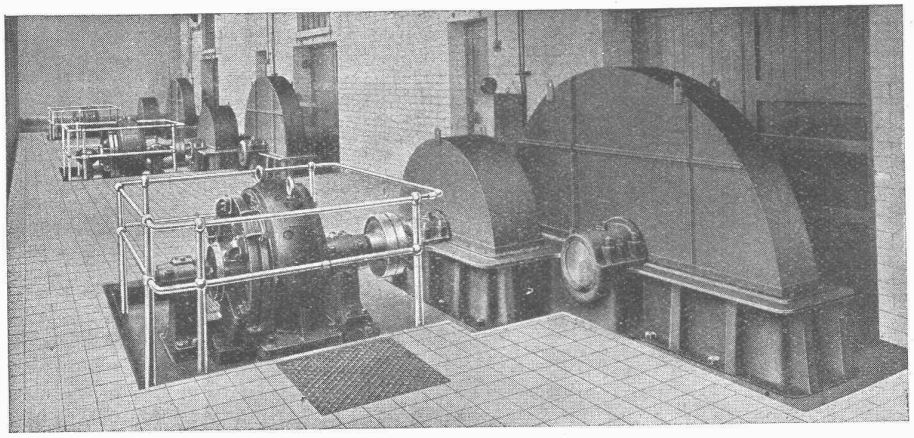

Maag-Zahnräder A.-G. Zürich

Walzwerk-Getriebe

mit Schwungrad auf der schnellaufenden Welle

Leistung: 150 PS
Uebersetzung: 300/35 T. p. M.

Drei Getriebe für Kupferwalzwerk nach England geliefert

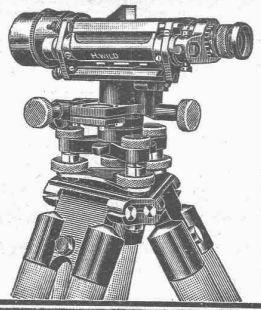

Nivellierinstrument
Universal-Theodolit **WILD**

Beste Instrumente für rasches, sicheres Arbeiten
stark gebaut – kleines Gewicht

Nivellierlatten, Bandmasse, Winkelprismen,
Lupen, Reisszeuge, Planimeter, Pantographen

AKTIENGESELLSCHAFT H. WILD - HEERBRUGG
(Telephon 95)

„Therma" Fabrik für elektr. Heizung A.-G. Schwanden (Glarus)

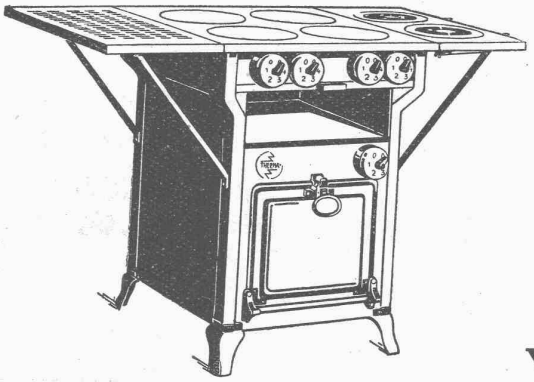

Elektr. Kochherde
mit
Hochwattplatte

Bequemste Reinigungsmöglichkeit
Grösste Dauerhaftigkeit der
Kochplatten und Schalter

Verlangen Sie unsere Prospekte

Schweizerische
Lokomotiv- und Maschinenfabrik
Winterthur

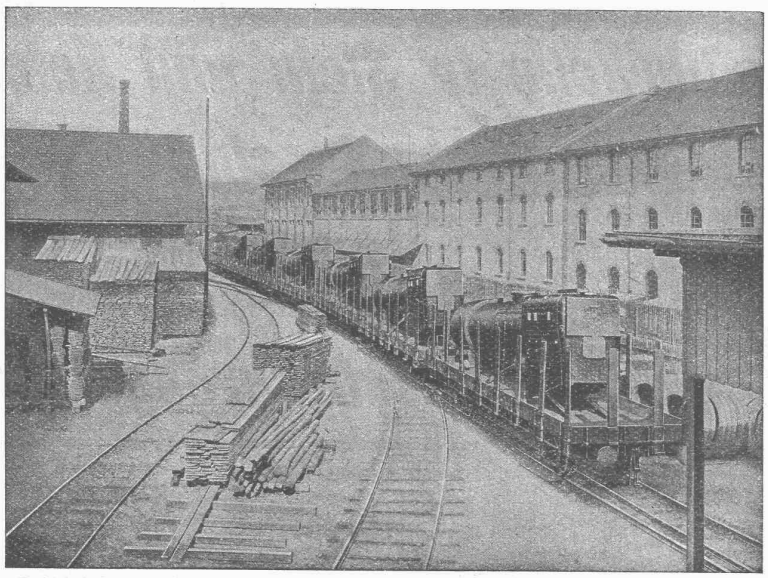

Lokomotivkessel-Transport für Indien

Dampfkessel-Anlagen

Ausführung von
Kesselschmiedearbeiten
jeder Art

Uebernahme von
REPARATUREN

WERKZEUGMASCHINENFABRIK OERLIKON

SWO OERLIKON

Wir bauen und liefern ab Lager: Präzisions- und Schnelldrehbänke mit Stufen- und Einscheibenantrieb von 150—500 mm Spitzenhöhe und jeder beliebigen Spitzenweite * Horizontal- und Vertikal-Fräsmaschinen * Horizontal-Bohr- und Fräswerke * Universal-Radial-, Radial-, Ständer-, Säulen- und Schnellbohrmaschinen * Automatische Kegelradhobelmaschinen * Spezialmaschinen

SWO OERLIKON

Das lästige und zeitraubende Zerschneiden der

Drahtziegel -Rollen

fällt weg. Die

Schweiz. Drahtziegel-Fabrik A.-G., Lotzwil

liefert

Drahtziegel -Streifen

in allen Breiten.

Muster und Preislisten verlangen

Goldene Medaillen: Bern 1914, Barcelona 1921 Burgdorf 1924

Kleinsteinpflästerungen

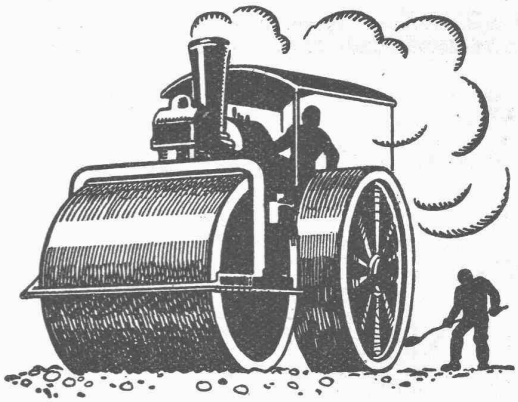

SCHWEIZ. STRASSENBAU-UNTERNEHMUNG A. G.

BERN

LAUPENSTR. 8

TEL.: BOLLWERK 34.33

ZÜRICH
STEINWIESSTR. 40
TEL: H. 4381

LAUSANNE
PETIT-CHÊNE. 22
TEL: 20.28

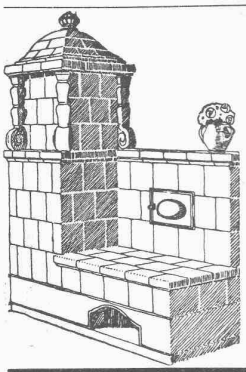

Die

Zentral-Heizung

kombiniert mit **Kachelofen,** unser patentiertes System, ist wirtschaftlich die beste Heizart für Einfamilienhaus und Etagenwohnung.

Prima Referenzen.

FRITZ LANG & Co., ZÜRICH 3

Zentralheizungen u. sanitäre Anlagen

Manessestr. 190 Teleph. Selnau 26.83

Ingenieurbureau F. BOESCH

Nachfolger von L. Kürsteiner

Pellkanstrasse 3 - **ZÜRICH** - Tel. Selnau 52.23

Projekte, Kostenberechnungen, Bauleitungen Expertisen und Gutachten

für

Hoch- und Niederdruck-Wasserkraftanlagen, Schiffahrtsanlagen Kanalisations- und Kläranlagen, Wasserversorgungen Brückenbauten etc.

Bohrungen und Durchbrüche in Stein und Beton

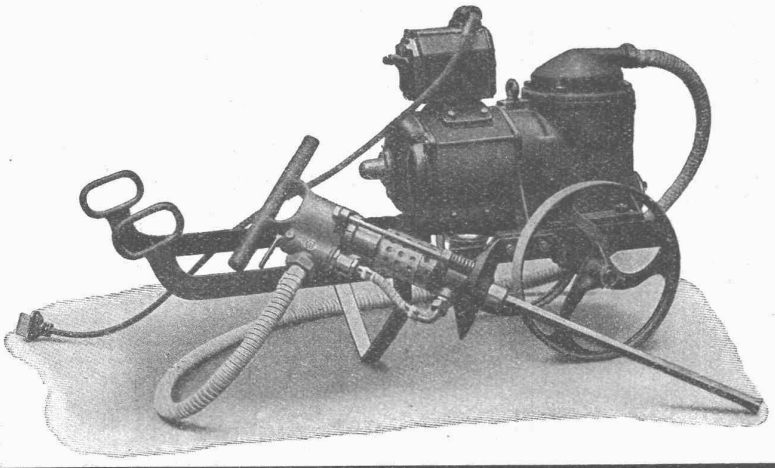

sind

durch elektrisch-pneumatische Fein-Hammer-Anlagen mit Bohr- und Meissel-Pistolen

rasch durchgeführt

C. & E. Fein Zürich

Rennweg 35
Tel. Sel. 51.20

VERVIELFALTIGUNGEN - SCHREIBARBEITEN - DIKTATE - UBERSETZUNGEN

Konkurrenzlos durch: **E. V. B. „METROPOL", ZÜRICH** Fraumünsterstr. 12, Tel. Sel. 57.14

Längsgelochte Schlackensteine

(Eingetragene Marke)

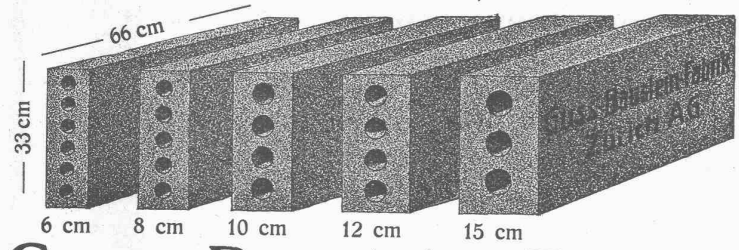

Anerkannt vorzügliches Baumaterial für alle Arten Hochbauten, insbesondere für **Zwischenwände,** und **Hintermauerungssteine.** Für **Fassadenmauerwerk Spezialsteine.**

Verkauf direkt durch uns.

Guss-Baustein-Fabrik Zürich A. G., Zürich.

Perlgrund grau

verhindert Rostansatz

Vorhandene Rostwucherungen werden vollständig isoliert. **Perlgrund grau** verleiht der Deckfarbe grössere Haltbarkeit und bringt bedeutende Material- und Zeitersparnisse.

Verlangen Sie unsern Prospekt „Rostschutz"!

PAUL JAEGER & Co.

Oelfreie Grundiermittel-Gesellschaft

Teleph. Selnau 79.05 **ZÜRICH** Selnaustrasse 8

Steinbrecher Sonto

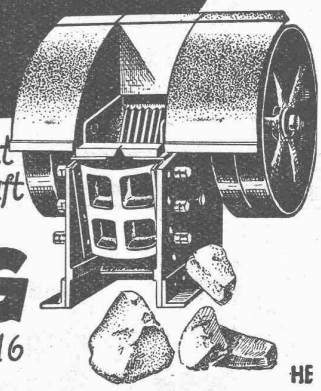

Schöneres Brechgut mit geringerer Kraft

RUBAG

ZÜRICH 1 SEIDENG. 16

HE

Verlangen Sie gratis PROSPEKT 1

Alle Baumaschinen

zur Herstellung von:
Betonmauer- und Schlackensteinen, Betonhohlblöcken, Betondachsteinen, Granitoidplatten, Trottoirplatten, ein- und mehrfarbige Zementplatten.

Betonmisch-Maschinen

Sandwaschmaschinen Zerkleinerungsmaschinen

MASCHINEN-FABRIK

Dr. Gaspary & Co., Markranstädt

Katalog No. 101 frei b. Leipzig

VERTRETER: ING. H. REBER, ZÜRICH 7
Klusstrasse 31

Martin Keller & Co.

Wallisellen
(Zürich)
Telephon 64 u. 119

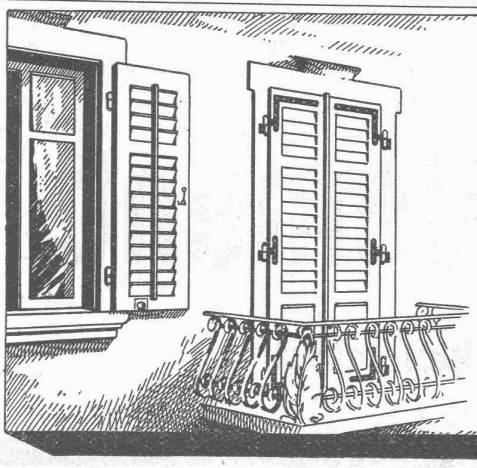

Schaub & Zwingli

JALOUSIENFABRIK • HORGEN

TELEPHON № 282

DIE JALOUSIELADEN MIT FRIESVERBINDUNG + PAT. 96302 GEWÄHRLEISTEN VERMÖGE IHRER KONSTRUKTION GRÖSSTE WIDERSTANDSFÄHIGKEIT GEGEN DIE WITTERUNGSEINFLÜSSE

Kein Stirnholz ist dem Wetter ausgesetzt, daher kein Senken u. Schiefhängen der Laden

Verlangen Sie unsern unverbindlichen Besuch

Gesellschaft der L. von Roll'schen Eisenwerke, Gerlafingen

Gegründet 1823 Werk **„Giesserei Bern"** Gegründet 1823 in Bern

Konstruktionswerkstätten, Eisengiesserei

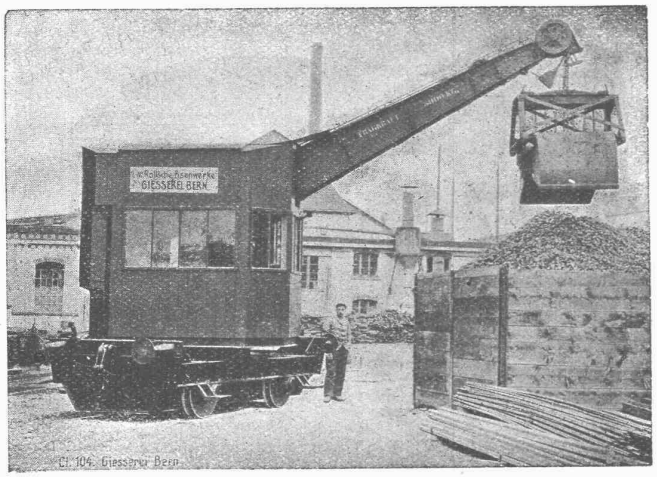

Lokomotivdrehkran mit Akkumulatorenbetrieb, 5 Tonnen Tragkraft.

Hebezeuge

Eisenbahnmaterial
Schützenanlagen und
Wehreinrichtungen
Zahnradbahnmaterial
Standseilbahnen
Allgem. Maschinenbau

Telegramme: Giesserei Bern
Telephon: Bollwerk 1066

E. G. Portland, Zürich

Jura-Cementfabriken, Aarau
Aargauische Portland-Cementfabrik Holderbank-Wildegg
Portland-Cementwerk Würenlingen-Siggental A.-G.
Cement- und Kalkfabriken R. Vigier A.-G.
Portland-Cementfabrik, Laufen
Schweiz. Cement-Industrie-Gesellschaft, Heerbrugg
Portland-Cementwerk Thayngen A.-G.
Cement- und Kalkwerk Liesberg A.-G.
Neue Birstaler Portland-Cementfabr. b. Liesberg A.-G.
K. Hürlimann Söhne, Brunnen
Wilhelm Brodtbeck A.-G., Liestal
Ciment Portland S. A., St. Sulpice
Société des usines de Grandchamp et de Roche
S. A. des chaux et ciments de Baulmes et Vouvry
Société des usines du Furcil, Noiraigue

empfehlen ihren

Ia. Portland-Cement.

Verkauf durch die Fabriken selbst